

**UNIVERSIDADE DO EXTREMO SUL CATARINENSE - UNESC
CURSO DE ADMINISTRAÇÃO DE EMPRESAS**

SABRINA EUZÉBIO DOS SANTOS

**GESTÃO DE CUSTOS EM UMA MICRO EMPRESA DE VAREJO DE BEBIDAS E
DOCES DE CRICIÚMA**

**CRICIÚMA
2014**

SABRINA EUZÉBIO DOS SANTOS

**GESTÃO DE CUSTOS EM UMA MICRO EMPRESA DE VAREJO DE BEBIDAS E
DOCES DE CRICIÚMA**

Monografia apresentada para obtenção do grau de Bacharel em Administração de Empresas, no curso de Administração de Empresas, da Universidade do Extremo Sul Catarinense, UNESC.

Orientador: Prof. MSc. Edson Firmino Ribeiro

CRICIÚMA

2014

SABRINA EUZÉBIO DOS SANTOS

**GESTÃO DE CUSTOS EM UMA MICRO EMPRESA DE VAREJO DE BEBIDAS E
DOCES DE CRICIÚMA.**

Monografia apresentada para obtenção do grau de Bacharel em Administração de Empresas, no curso de Administração de Empresas, da Universidade do Extremo Sul Catarinense, UNESC.

Orientador: Prof. MSc. Edson Firmino Ribeiro

Criciúma, 09 de julho de 2014.

BANCA EXAMINADORA

Prof. MSc Edson Firmino Ribeiro - UNESC - Orientador

DEDICATÓRIA

Primeiramente a Deus, porque sem ele eu nada seria; aos meus pais que são minha fonte de inspiração e meu alicerce; ao meu querido noivo e companheiro que sempre esteve ao meu lado; as minhas amigas que são a alegria de todas as manhãs; e a todos que me apoiaram e torceram por mim nesta fase tão especial da minha vida. A vocês, dedico este trabalho.

AGRADECIMENTO

Primeiramente agradeço a Deus pelo seu amor incondicional e sua proteção, sendo meu guia nessa caminhada e me dando forças para nunca desistir, presente sempre na minha vida.

Aos meus pais por estarem sempre presentes em todos os momentos da minha vida e jamais me abandonaram, me fizeram ser quem eu sou hoje, são o alicerce para toda conquista alcançada na minha vida. Em especial ao meu pai, minha motivação para os estudos. Obrigada por existirem, amo vocês.

Ao meu amado noivo e companheiro, agradeço por todo carinho e imensa compreensão pelos finais de semanas perdidos, por sua atenção e auxílio para a realização desse sonho e, também, por ser peça essencial na minha vida.

Como não agradecer também as minhas amigas que estiveram ao meu lado nessa caminhada tão importante na minha vida, compartilharam cada momento, minha alegria de todas as manhãs.

Ao meu orientador, Edson Firmino Ribeiro, por toda sabedoria a mim transmitida. Obrigado por sua paciência e tranquilidade nos momentos de estudo.

Enfim, registro aqui o meu muito obrigada a todos que por mim torceram e continuam torcendo e que contribuíram direta e indiretamente para a minha conquista.

“Você não pode voltar atrás e fazer um novo começo, mas você pode começar agora e fazer um novo fim.”

Chico Xavier

RESUMO

SANTOS, Sabrina Euzébio dos. **Gestão de custos em uma micro empresa de varejo de bebidas e doces de Criciúma. 2014.**137 paginas. Monografia do Curso de Administração, da Universidade do Extremo Sul Catarinense, UNESC, Criciúma.

O presente estudo aborda uma análise gerencial de custos para uma micro empresa de varejo de bebidas e doces de Criciúma- SC. A fundamentação teórica apresenta os conceitos da área de custos com base em alguns autores, que demonstram a importância da gestão de custos para as empresas. A metodologia quanto aos fins caracteriza-se como pesquisa exploratória, descritiva e aplicada. A pesquisa foi realizada na empresa com base em seus dados internos retirados de um sistema informatizado, onde possibilitou fácil acesso à coleta dos dados e com essas informações obtidas foi possível realizar uma análise sugerindo algumas melhorias. Sendo que os dados analisados são do primeiro trimestre de 2014. A empresa apresenta um grande mix de produtos, mas não dispunha de uma análise mais apurada de suas margens de contribuição por item. Os itens de maior rentabilidade do atacado em estudo geram 80% do lucro da empresa e são representados por 20% do mix de produtos, sendo que o restante das mercadorias geram 20% dos lucros e representam 80% do mix de produtos. Portanto, o estudo torna-se importante para a empresa, pois proporciona uma análise de gestão de custos na qual serve de grande valia para as decisões gerenciais futuras da empresa.

Palavras-Chave: Custos. Margem de Contribuição. Princípio 80/20.

LISTA DE FIGURAS

Figura 1: Estrutura e níveis do canal de distribuição	17
Figura 2: Cálculo do resultado antes da revolução industrial	19
Figura 3: Cálculo do resultado após a revolução industrial	20
Figura 4: Divisão dos custos em fixos e variáveis	24
Figura 5: Divisão dos custos em fixos e variáveis	25
Figura 6: Lógica de funcionamento do ABC	28
Figura 7: Fórmula margem de contribuição unitária	30
Figura 8: Fórmulas do ponto de equilíbrio contábil.....	31
Figura 9: Fórmulas do ponto de equilíbrio financeiro	31
Figura 10: Fórmulas do ponto de equilíbrio econômico.....	32
Figura 11: Organograma	40

LISTA DE QUADROS

Quadro 1: Fonte de títulos da pesquisa bibliográfica	38
Quadro 2: Plano de coleta de dados	41
Quadro 3: Síntese do delineamento da pesquisa.....	42

LISTA DE TABELAS

Tabela 1: Faturamento da empresa	43
Tabela 2: Classificação 80/20	44
Tabela 3: Classificação 80/20	45
Tabela 4: Margem de Contribuição total por produto	46

SUMÁRIO

1 INTRODUÇÃO	12
1.1 SITUAÇÃO PROBLEMA	13
1.2 OBJETIVOS	15
1.2.3 Objetivo geral	15
1.2.2 Objetivo específico	15
1.3 JUSTIFICATIVA	15
2 FUNDAMENTAÇÃO TEÓRICA	16
2.1 CONCEITO DE VAREJO	16
2.2 CONTABILIDADE DE CUSTOS.....	19
2.3 DEFINIÇÕES E CONCEITOS SOBRE CUSTOS	20
2.3.1 Gastos e desembolso	20
2.3.2 Investimentos	21
2.3.3 Custo	21
2.3.4 Despesa	22
2.3.5 Perda e desperdício	22
2.4 CLASSIFICAÇÃO DOS CUSTOS	23
2.4.1 Classificação pela variabilidade	23
2.4.2 Classificação pela facilidade de alocação	24
2.4.2.1 Custo direto	24
2.4.2.2 Custo indireto	25
2.4.3 Custo total	25
2.4.4 Custo misto	26
2.5 SISTEMAS E MÉTODOS DE CUSTEIO	26
2.5.1 Custeio por absorção	26
2.5.2 Custeio direto ou variável	27
2.5.3 Custeio baseado em atividades ABC	27
2.6 CUSTO PADRÃO	28
2.7 ANÁLISE DO CUSTO, VOLUME E LUCRO	29
2.7.1 Margem e Contribuição	29
2.7.2 Ponto de equilíbrio	30
2.7.2.1 Ponto de equilíbrio contábil	31
2.7.2.2 Ponto de equilíbrio financeiro	31

2.7.2.3 Ponto de equilíbrio econômico	32
2.8 PRINCÍPIO 80/20	32
3 PROCEDIMENTOS METODOLÓGICOS.....	34
3.1 DELINEAMENTO DA PESQUISA.....	34
3.2 DEFINIÇÃO DA ÁREA DO ESTUDO.....	39
3.3 PLANO DE COLETA DE DADOS	40
3.4 PLANO DE ANÁLISE DOS DADOS.....	41
3.5 SÍNTESE DOS PROCEDIMENTOS METODOLÓGICOS.....	42
4 EXPERIÊNCIA DA PESQUISA	43
4.1 LEVANTAMENTO DAS MARGENS DE CONTRIBUIÇÕES.....	43
4.2 ANÁLISE 80/20 DE MARGEM DE CONTRIBUIÇÃO.....	44
4.3 ANÁLISE MARGEM DE CONTRIBUIÇÃO.....	46
5 CONCLUSÃO	48
REFERÊNCIAS.....	49
ANEXO	52

1 INTRODUÇÃO

Parente (2000), afirma que o varejo estava assumindo uma importância crescente na economia brasileira, e que os varejistas atravessam um momento de transformação para se adaptar ao novo perfil do consumidor.

Segundo SEBRAE (2012), o varejo brasileiro vem crescendo e se desenvolvendo em diversas áreas. Sendo a sexta maior economia mundial, o Brasil tem um lugar de destaque nos planos de muitos varejistas. Com a liberação de crédito em abundância e a alta confiança do consumidor, são fatores que contribuem para um consumo cada vez maior. Tudo isso forma um terreno fértil para a consolidação do varejo e para um crescimento ainda maior. As micro e pequenas empresas comerciais representam 54% do total de empresas brasileiras, e 42% do total dos empregos, em 2009.

De acordo com BRASIL (2013), o comércio varejista é constituído por mais de 1,4 milhão de empresas, 80% das organizações brasileiras. A receita total dessas empresas chega a R\$1,6 trilhão.

Conforme SANTA CATARINA BRASIL (2013), o comércio catarinense possui em torno de 132 mil estabelecimentos de vários seguimentos, onde empregam em média 260 mil pessoas, contando com uma receita bruta anual de R\$ 40 bilhões. A venda de produtos alimentícios, bebidas e fumo representam R\$3,1 bilhões, 7,9% do total da receita bruta.

Segundo SEBRAE (2009), boa parte das micro e pequenas empresas decretam falência antes do primeiro ano de vida, entre os principais motivos consta à falta de planejamento dos empreendedores. Com a melhora da economia, houve um aumento no poder aquisitivo do povo brasileiro, diante disto os varejistas percebem a necessidade de um controle maior e mais detalhado de seus custos, suas despesas, uma análise melhor da lucratividade e rentabilidade de produtos. Porém só levantar informações não basta, é fundamental aplicar ações necessárias para a melhoria do resultado operacional.

Bornia (2010) afirma que antes de tudo as informações levantadas devem ser analisadas, verificado a relevância da mesma ao objetivo do sistema de custeio, pois o que é importante para uma decisão pode não ser válido para outra.

Segundo Bomfim e Passarelli (2006), um sistema de custos abrange técnicas e recursos aplicados a uma organização, para acompanhar o controle de seus custos, ou seja, custos e despesas.

Martins (2001) diz que devido o crescimento das organizações, e pela distância do administrador dos colaboradores, percebeu-se a eficiente ferramenta que a gestão de custos se tornou para a administração gerencial. Ainda há muito a ser desenvolvido nesse sistema de custeio, pois foi criado com a finalidade de controlar os estoques e não para fornecer dados à administração, mas com algumas adaptações a gestão de custos pode ter duas funções importantes como o auxílio ao controle e na tomada de decisão.

De acordo com Wernke (2004), as empresas modernas possuem dificuldades em manter um acompanhamento em suas atividades e um controle eficiente em seus processos. Contudo um bom sistema de informação pode auxiliar os gestores em suas tomadas de decisões. Portanto um sistema de custeio deve informar dados precisos sobre os custos dos produtos, de modo que possa auxiliar na fixação de preços, introdução de novos produtos, abandono de mercadorias obsoletas e um posicionamento sobre produtos rivais.

O presente estudo irá analisar uma empresa familiar, que atua no seguimento varejista. Partindo do pressuposto de que a informação gerencial obtida através de um sistema de custos é importante para a eficácia do processo, cria-se a necessidade de um sistema de custos, onde serão analisados os fatores críticos que podem atrapalhar o crescimento da empresa e os pontos positivos que podem alavancar o desenvolvimento da corporação.

1.1 SITUAÇÃO PROBLEMA

O sistema de gestão de custos é importante para qualquer organização, quando a empresa visa atingir seus objetivos com eficiência. A busca pela competitividade tornou o custo uma ferramenta necessária para tomada de decisão, auxiliando assim com base nas informações obtidas. Os métodos de custeios são adaptados às necessidades de cada empresa, mas é necessário conhecer e analisar os métodos já existentes, para identificar o que melhor se encaixa no perfil da organização. O sistema de gestão de custos deve ser bem definido e

proporcionar informações que auxiliem nas decisões gerenciais, garantindo bons resultados.

A organização a ser estudada é uma empresa familiar, que atua no comércio varejista há três anos, administrada pelo terceiro filho do proprietário. Trata-se de uma distribuidora de bebidas e *bombonieres*, localizada na região de Criciúma, SC. Tendo como seus maiores clientes os bares, lanchonetes e restaurantes. Possui um quadro de 12 funcionários, sendo 10 diretos e dois sócios (os proprietários). A mesma está ampliando sua parte física, para o melhor armazenamento de seus produtos, e também está adquirindo novos veículos para melhorar sua distribuição e atender a demanda. A empresa trabalha com a compra e revenda de produtos, possuindo vendedores externos, assim facilitando o contato direto da organização com os clientes, esses vendedores são remunerados através de comissão, não gerando um custo fixo para empresa. A organização possui um sistema de logística que funciona da seguinte maneira, realiza-se a venda do produto e a entrega é feita no dia seguinte, através de rotas estabelecidas por região.

Por se tratar de uma empresa familiar onde todas as decisões são centralizadas no atual administrador, possui dificuldades para gerenciar corretamente seus custos, podendo comprometer os resultados. Com a falta de um controle maior das informações a empresa tem dificuldade de tomar decisões na parte administrativa, como a formulação de preço, o investimento em produtos e nas soluções de problemas cotidianos. Partindo desse ponto, é necessário um estudo mais aprofundado do assunto para que se possa chegar a uma forma mais coerente de mensurar e apropriar o custo dos produtos e serviços dispendidos na comercialização e prestação dos serviços.

Portanto tirar a centralização do administrador pode melhorar o gerenciamento de tarefas dentro da organização e auxiliar a tomada de decisão, sendo que seriam planejadas através de um controle maior das informações, e com um conhecimento mais profundo do problema evitaria a decisão por impulso. Assim um sistema de gestão de custos proporcionará a empresa um planejamento de curto, médio e longo prazo.

Partindo das constatações, surge a seguinte problemática: Como elaborar um sistema de gestão de custos de uma micro empresa no segmento de distribuição de bebidas e *bombonieres*, localizada no município de Criciúma, SC?

1.2 OBJETIVOS

1.2.3 Objetivo geral

Propor um sistema de gestão de custos para uma micro empresa no segmento de distribuição de bebidas e *bomboniere*, localizada no município de Criciúma, SC.

1.2.2 Objetivo específico

- ✓ Efetuar o levantamento dos dados necessários para a o estudo;
- ✓ Estabelecer a metodologia de cálculo da margem de contribuição;
- ✓ Levantar dados de três meses de análise na empresa que foi ambiente da pesquisa;
- ✓ Aplicar o princípio 80/20;
- ✓ Avaliar os resultados.

1.3 JUSTIFICATIVA

O presente estudo faz-se importante para a pesquisadora, pois será através dele que irá expor seus conhecimentos obtidos na universidade, assim possibilitar a empresa em estudo de analisar melhor suas mercadorias, a partir do conhecimento das margens de contribuição aplicada a seu mix de produtos, o controle e monitoramento destas informações torna-se de grande valia para a tomada de decisão e conseqüentemente a otimização de seus resultados.

Portanto torna-se importante o estudo da margem de contribuição e o princípio 80/20, como alternativa para analisar e manter o mix de mercadorias apurados em relação à rentabilidade que podem trazer para a empresa, conservando assim a qualidade dos serviços prestados e tornando-a competitiva no mercado.

Para a Universidade o estudo torna-se relevante, pois ficará a disposição da sociedade em seu acervo bibliográfico, sendo importante para a pesquisa de outros acadêmicos, irá auxiliar outras pessoas que venham a ter o interesse de controlar melhor seu negócio, e da sociedade em geral.

2 FUNDAMENTAÇÃO TEÓRICA

Este capítulo tem como objetivo apresentar alguns conceitos fundamentados de diversos autores e obras sobre varejo e gestão de custos, abordando concepções importantes.

2.1 CONCEITO DE VAREJO

De acordo com Ângelo; Silveira et al. (2000), o comércio é um conjunto de atividades humanas que tem como objetivo a troca de bens, serviços ou valores. O comércio é a ponta final da cadeia de suprimentos, que vai das fontes de matéria prima até o consumidor, agregando valor pelas várias fases que passa. O objetivo maior do comércio é chegar até o cliente.

Conforme Levy (2000), varejo é o conjunto de negócios onde adiciona valor a produtos e serviços aos consumidores. Os varejistas negociam e efetuam funções que aumentam o valor de suas mercadorias, fornecem uma variedade de produtos e serviços, dividem grandes lotes em pequenas quantidades e possuem um bom estoque.

Parente (2000), afirma que o varejista pode ser qualquer instituição cuja atividade principal consiste na venda de produtos ou serviços para o consumidor final. Os varejistas compram, recebem e estocam produtos de fabricantes, assim oferecem a conveniência de tempo e lugar para a aquisição dos produtos aos seus clientes. Parente (2000) apresenta com figura 01 os níveis no canal de distribuição, onde o varejista desempenha o papel de intermediário entre o nível de consumo e o do atacado ou da produção.

Figura 1: Estrutura e níveis do canal de distribuição

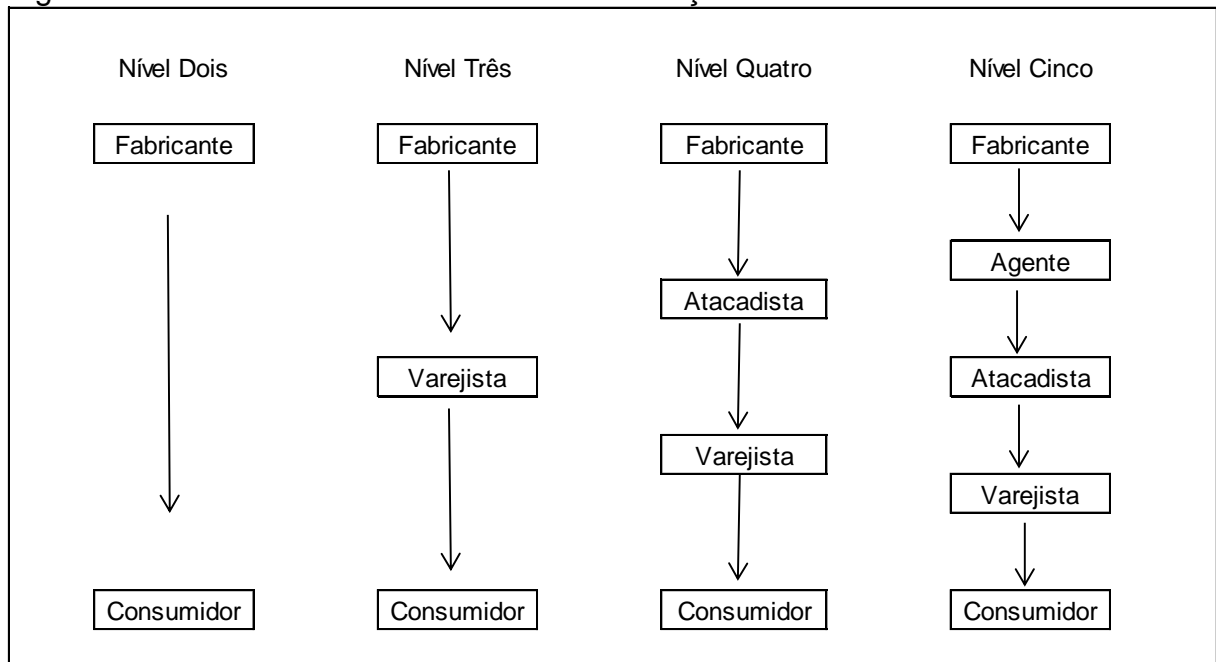

Fonte: Adaptado de Parente (2000, p.22)

Segundo Levy (2000), o varejo é um dos maiores setores da economia mundial e vem se modificando em consequência a mudança do perfil do consumidor. Devido ao número crescente do novo modelo de família, onde duas pessoas são responsáveis pela renda e acabam não possuindo mais tanto tempo para a compra. O autor também afirma que ao contrário do que a população imagina a maioria das empresas de varejo não são grandes. No entanto Parente (2000) afirma que cada vez mais as empresas varejistas expandem seus negócios, assumindo assim um papel importante no sistema de distribuição e na economia.

Para o varejista atingir o sucesso ele tem que ser um concorrente forte, não satisfazendo apenas as necessidades do consumidor, e sim estar atendo ao mercado e as inovações para garantir que seus concorrentes não atraiam seus clientes. Compreende-se que o varejo é intensamente competitivo, e com os diversos tipos de varejistas, é fundamental desenvolver e implementar uma estratégia de varejo. A estratégia de varejo auxilia a empresa no planejamento de seus recursos para a realização de seus objetivos, identificando seu mercado alvo, a natureza de suas mercadorias e como irá construir uma vantagem de longo prazo sobre seus concorrentes (LEVY, 2000).

Conforme Parente (2000) o segmento varejista é um dos setores empresariais mais criativos, constantemente vem se inovando e se remodelando ao

perfil do cliente. A busca pela conveniência e a falta de tempo são características marcantes que trazem o novo perfil do consumidor, contudo os varejistas vêm procurando atender e ajustar-se as novas expectativas dos clientes oferecendo maior comodidade e agilidade no atendimento.

Todo empreendedor varejista tem como principal objetivo a otimização dos lucros, no entanto possui fatores determinantes para se obter os lucros, um deles são os custos que geralmente estabelece uma referência e um ponto inicial para a determinação do preço de venda. O varejista busca definir um preço de venda onde possa cobrir os custos do produto, levando em consideração também os custos fixos e variáveis (PARENTE, 2000).

De acordo com Alves; Varotto e Gonçalves (2012) as organizações devem priorizar os problemas que buscam resolver na questão de precificação de seus produtos, assim criando estratégias que possam auxiliar na situação que estão enfrentando seja ela declínio de vendas, preços mais altos ou mais baixos que seu concorrente, a falta de uma parceria com seus intermediários na geração de vendas ou a simples distorção da percepção do consumidor perante os preços praticados pela empresa.

Bornia (2010) diz que através do sistema de custos pode-se fazer um bom planejamento para empresa, pois é com ele que se pode analisar os problemas ou situações não esperadas da organização. O sistema de custos ainda auxilia a gerência com o controle e com a tomada de decisão. O autor ainda afirma que as informações registradas podem ser importantes em diversos momentos decisórios dentro da empresa.

Conforme Wernke (2004) todo varejista busca controlar o desempenho de suas lojas. Para isso precisam contar com informações gerenciais e relatórios onde possam otimizar a gestão da loja. Relatórios esses que contêm informações que permitem uma mensuração mais acurada dos resultados, auxiliando assim na tomada de decisões e no processo gerencial do comércio.

2.2 CONTABILIDADE DE CUSTOS

A produção no passado era conhecida como “Familiar”, de “Corporações” e “Doméstico”. Esses sistemas eram simples, assim havia pouco controle de custos. Com o decorrer do tempo e o crescimento do mercado, novos modelos de sistema produtivo começaram a disputar o sistema corporativo. Em torno de XVIII, começou a se desenvolver o “sistema de produção fabril”, com esse novo sistema os artesões saíram do comércio e foram trabalhar nas fabricas, criando um aumento na produção. A partir de então viu-se a necessidade de desenvolver uma área onde os custos possam ser registrados e controlados (BOMFIM E PASSARELLI 2006).

De acordo com Martins (2000) até a revolução industrial no século XVIII, só havia a contabilidade financeira, com o objetivo de fazer a apuração do resultado de cada período e para o levantamento de seu balanço. O cálculo era simples bastava pegar o valor de compra e deduzir os estoques finais, assim apurava o valor do custo de mercadorias vendidas.

Bornia (2010) afirma que o resultado era obtido da subtração do custo dos produtos vendidos da receita obtida pela empresa, e ainda eram deduzidas as despesas que a empresas teve com o suas operações do lucro bruto. Como mostra na figura 02.

Figura 2: Cálculo do resultado antes da revolução industrial

	Venda
(-)	<u>Custo de mercadorias vendidas</u>
	Lucro bruto
(-)	Despesas administrativas
(-)	Despesas comerciais
(-)	<u>Despesas financeiras</u>
	Lucro líquido

Fonte: Adaptado de Bornia (2010, p.12)

Segundo Bornia (2010), devido o aparecimento das indústrias, a apuração do resultado do período continua sendo realizada da mesma maneira que para as empresas comerciais, o que mudou foi à denominação de “custos das mercadorias vendidas” para “custo de produtos vendidos”. Pois as mercadorias que antes eram

compradas prontas passaram a ser fabricadas pela indústria. Com essa produção as empresas passaram a adquirir matéria-prima para transformar em novos produtos, sendo assim o cálculo se torna um pouco mais complicado.

Figura 3: Cálculo do resultado após a revolução industrial

Venda	
	(-) <u>Custo de produtos vendidos</u>
	Lucro bruto
	(-) Despesas administrativas
	(-) Despesas comerciais
	(-) <u>Despesas financeiras</u>
	Lucro líquido

Fonte: Adaptado de Bornia (2010, p.12)

De acordo com Bornia (2002), com o desenvolvimento do setor industrial, e com o consumo de vários itens na confecção dos produtos, teve-se a dificuldade na contabilização dos custos. Assim a partir desse momento culminou o aparecimento da contabilidade de custos, desta maneira todos os recursos utilizados na produção de mercadorias vendidas equivalia ao custo do produto vendido.

2.3 DEFINIÇÕES E CONCEITOS SOBRE CUSTOS

Segundo Teodoro e Pozo (2012) as organizações buscam constantemente um diferencial competitivo, sendo assim focam seus esforços em recursos nas importantes atividades de manutenção de seus negócios. Portanto procuram otimizar seu desempenho através da redução de custos.

Para um melhor entendimento da contabilidade de custos, será apresentado alguns conceitos básicos relacionados com custos, onde auxiliará no entendimento do presente estudo.

2.3.1 Gastos e desembolso

Conforme Martins (2001), gasto é todo o sacrifício financeiro que a organização arca para obter um produto ou serviço, normalmente esse sacrifício é

representado por dinheiro. Contudo só existe um gasto no momento do reconhecimento contábil da dívida ou na redução do ativo dado em pagamento.

De acordo com Bornia (2002), gasto não é sinônimo de desembolso, são conceitos distintos. Pois o desembolso pode ocorrer antes, durante ou após a transação e o gasto ocorre imediatamente.

Segundo Bruni e Famá (2004), o desembolso é o pagamento do produto ou serviço adquirido pela organização, mas não necessariamente no ato da aquisição, ou quando foi ou será consumido. Representa a saída financeira do caixa da empresa.

2.3.2 Investimentos

Bomfim e Passarelli (2006) afirmam que todos os gastos ativados com uma perspectiva de benefícios futuros, são considerados investimento.

Segundo Martins (2001,) esses investimentos podem ser de naturezas e períodos variados, dependendo somente da intenção que levou a empresa a aquisição. O autor ainda cita alguns exemplos como: a matéria prima é contabilizada temporariamente como um investimento circulante, ou, a máquina que é um gasto que se transforma num investimento permanente.

2.3.3 Custo

De acordo com Martins (2001), o custo também é considerado um gasto, porém é relacionado diretamente com a produção de um produto ou a execução de um serviço.

Bornia (2002) relaciona o custo com Custo de Fabricação, pois está ligado diretamente com a fabricação do produto. Há uma diferença entre gasto e custo de fabricação, sendo que o gasto refere-se a insumos adquiridos e custo está relacionado com insumos utilizados. O custo de fabricação pode ser dividido em três partes sendo: Matéria-Prima (MP), Mão de Obra Direta (MOD) e Custos Indiretos de Fabricação (CIF). A soma desses três componentes resulta na fórmula utilizada para se obter o resultado de custos de fabricação.

Conforme Bornia (2002), o custo gerencial é calculado da mesma maneira que o custo de fabricação, só acrescentando as despesas à soma, ficando assim:

Matéria-Prima (MP) + Mão de Obra Direta (MOD) + Custos Indiretos de Fabricação (CIF) + despesas. Portanto o custo gerencial engloba os custo de fabricação mais as despesas.

2.3.4 Despesa

Bruni e Famá (2004) afirmam que as despesas não estão relacionadas diretamente com a produção do produto, mais sim com as atividades fora do âmbito de fabricação. As despesas normalmente estão divididas em três partes sendo, administrativa, comercial e financeira.

Bornia (2002) diz que essa divisão decorre da contabilidade de custos, pois anteriormente era conhecida como contabilidade financeira e era voltada para empresas comerciais, no qual os custos eram sobre as mercadorias vendidas e as despesas eram relacionadas diretamente com a empresa.

Entende-se que ao aplicar a mesma lógica para a indústria, o custo de fabricação fica com as atividades fabris e as despesas com a parte administrativa.

2.3.5 Perda e desperdício

Conforme Dutra (2003), perda é um gasto inesperado sem a intenção de ganho de receita, ou seja, incidentes que podem ocorrer com os produtos ou serviços oferecidos pela empresa. Portanto é o consumo dos insumos de maneira anormal as suas atividades e os gastos involuntários também são considerados como perdas e não custos.

Bomfim e Passarelli (2006), descrevem o desperdício como um gasto que não agrega valor ao produto, do ponto de vista do cliente.

Bornia (2002), afirma que desperdício é todo recurso utilizado de maneira ineficiente, portanto é o esforço econômico que não agrega valor ao produto e que não são necessários ao trabalho efetivo.

De acordo com Dubois, Kulpa e Souza (2006), o desperdício acontece de uma maneira que a organização não percebe de imediato, normalmente ocorre de forma oculta, insidiosa. Um bom exemplo para isso seria a mão de obra ociosa, ou produtividade inferior que a normal, situações que gastam tempo e dinheiro, assim gerando custos desnecessários ao produto.

2.4 CLASSIFICAÇÃO DOS CUSTOS

Segundo Bruni e Famá (2004), a contabilidade de custos podem possuir varias classificações, isso vai depender da aplicação do controle na gestão de custos. Portanto muitos conceitos são usados para diferenciar os custos.

2.4.1 Classificação pela variabilidade

De acordo com Bornia (2002), a classificação dos custos está correlacionado com o nível de atividades da organização, e subseqüentemente dividido em custos fixos e variáveis. Sendo que o custo fixo não varia com o volume de produção. Ao contrario do fixo o variável está diretamente relacionado com a produção.

Bomfim e Passarelli (2006) diz que os custos fixos não variam com a produção, mas conforme o tempo e o nível de atividade. Possui três tipos de custos fixos:

- Custos fixos da capacidade instalada;
Exemplo: depreciações.
- Custos operacionais fixos da fabrica;
Exemplo: salários e impostos.
- Despesas fixas propagandas;
Exemplo: marketing.

Os gastos podem ser representados por gráficos:

Figura 4: Divisão dos custos em fixos e variáveis

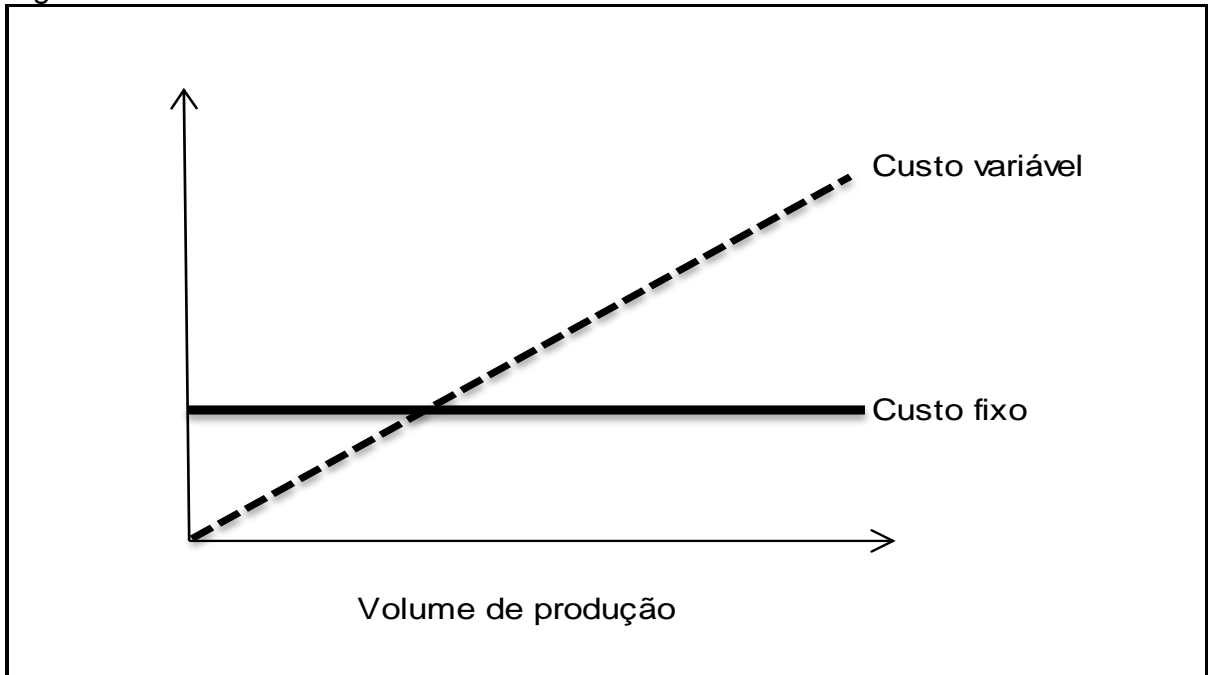

Fonte: Bornia (2010, p.42)

Como pode-se observar na figura 01, os custos fixos não variam com o volume de atividade da empresa, contudo eles existem mesmo que não haja produção. Ao contrário dos custos fixos, os custos variáveis estão ligados diretamente com as atividades da empresa. Portanto quanto maior o volume de produção, maior será o custo variável.

2.4.2 Classificação pela facilidade de alocação

Segundo Bornia (2002), essa classificação é muito importante para as tomadas de decisões. Pois é através dela que se separam os custos diretos e indiretos, por gerar certa facilidade na identificação dos custos.

2.4.2.1 Custo direto

De acordo com Dutra (2003), os custos diretos são aqueles relacionados diretamente com o produto ou serviço, onde pode-se citar como exemplos a matéria prima e a mão de obra direta. A análise desses custos são relativamente simples.

Segundo Dubois, Kulpa e Souza (2006), o custo direto possui uma medição clara e objetiva, pois está ligado diretamente a fabricação do produto.

Normalmente a organização conhece a quantidade exata a ser utilizada de matéria prima na fabricação do produto. Assim conhecendo o valor da aquisição da matéria prima o custo será apropriado diretamente ao produto.

2.4.2.2 Custo indireto

Dutra (2003) afirma que os custos indiretos não podem ser facilmente atribuídos aos produtos, pois precisam de alguns cálculos para serem distribuídos aos produtos fabricados pela empresa.

Wernke (2004) diz que no caso da indústria o custo indireto ocorre no processo de fabricação, porém para ser alocado ao produto requer o uso de rateios, ou seja, artifícios para distribuir os custos que não se consegue medir com clareza e objetividade aos produtos. Esses gastos são os que organização possui para exercer suas atividades, no entanto não tem uma relação direta com o produto.

Segundo Bornia (2002), as alocações são a maior dificuldade e deficiência dos sistemas de custos. Por não serem tão simples assim, pois requer vários critérios a alocação dos custos indiretos aos produtos fabricados.

2.4.3 Custo total

De acordo com Dubois, Kulpa e Souza (2006), o somatório dos custos fixos e variáveis ou diretos e indiretos de fabricação resulta no custo total do produto. Como representa a figura 05:

Figura 5: Divisão dos custos em fixos e variáveis

$$\begin{aligned} \text{Custo total (CT)} &= \text{Custo fixo (CF)} + \text{Custo variável (CV)} \\ &\text{ou} \\ \text{Custo total (CT)} &= \text{Custo direto (CD)} + \text{Custo indireto de fabricação (CIF)} \end{aligned}$$

Fonte: Adaptado Dubois, Kulpa e Souza (2006, p. 30)

2.4.4 Custo misto

Segundo Dutra (2003), os custos mistos são aqueles que possuem certa variação com o volume de atividades da empresa, porém também uma parcela fixa, que ocorrerá mesmo que nada seja produzido. O custo misto pode ser encontrado com outras nomenclaturas, como custos semivariáveis ou custos semifixos.

Dubois, Kulpa e Souza (2006) citam um bom exemplo para custos mistos, o aluguel de uma máquina copiadora que exige uma parcela fixa e a outra varia de acordo com o número de cópias tiradas.

2.5 SISTEMAS E MÉTODOS DE CUSTEIO

Conforme Bornia (2002), um sistema pode ser encarado de duas maneiras. A primeira seria o princípio de custeio, onde as informações são analisadas e tratadas conforme a necessidade da empresa. O segundo seria o método de custeio que viabiliza a operacionalização daquele princípio. Portanto o princípio que está diretamente ligado ao objetivo do sistema determina quais dados o método deverá gerar através das informações coletadas.

De acordo com Sinisgalli; Urbina e Alves (2009) os diversos sistemas de custos podem auxiliar a gerencia na tomada de decisão, onde pode ser apurado o valor do custo do produto. Existem três métodos de custeio: o custeio por absorção, o custeio direto ou variável e o custeio baseado em atividades (ABC).

Para Dias e Padoveze (2007, p. 18), “[...] o método utilizado possui grande influência na gestão de custos, uma vez que é através dele que o custo unitário do produto é apurado e sobre o qual todos os fundamentos de custeio são modelados.”

2.5.1 Custeio por absorção

Conforme Dutra (2003), o método de custeio por absorção também é conhecido como Custeio Pleno ou Integral. Onde é o mais utilizado quando se trata de agregar o valor de custo ao produto, fazendo com que cada produto absolva uma parcela dos custos diretos e indiretos.

Wernke (2004) afirma que o custeio por absorção possui uma desvantagem como instrumento de controle, que seria a utilização dos rateios para distribuir os custos entre os produtos. Portanto como os critérios nem sempre são tão objetivos, acaba distorcendo os resultados apurados por mercadoria penalizando algumas e beneficiando outras.

Segundo Bonacim e Araújo (2010), existem alguns critérios de rateio pertinentes, como o bom senso e a uniformidade que ao longo do tempo podem mudar. Portanto é importante lembrar que com essa mudança o critério de rateio altera diretamente os resultados. É necessário ressaltar que não é utilizado o método rateio para os gastos irrelevantes, pois não influenciam economicamente no resultado.

2.5.2 Custeio direto ou variável

Bomfim e Passarelli (2006) afirmam que ao contrário do método por absorção, o custeio direto ou variável leva em consideração para o custeamento dos produtos somente os gastos, ou seja, custos e despesas variáveis ocorridos na sua elaboração. Através desse cálculo elimina-se a necessidade de rateios, com isso diminuindo as distorções decorrentes desse processo.

Wernke (2004) diz que esse sistema de custeio separa os custos fixos e considera-os como despesas do período. Portanto somente os custos diretos ou variáveis devem ser atribuídos aos produtos.

2.5.3 Custeio baseado em atividades ABC

Segundo Wernke (2004), o método de Custeio Baseado nas Atividades (ABC – abreviatura do inglês “*Activity Based Costing*”) surgiu na década de 80 com finalidade de melhorar a alocação dos custos e despesas indiretos fixos (*overhead*).

Conforme Bomfim e Passarelli (2006), o sistema ABC é uma complemento dos sistemas tradicionais de custos, sendo desnecessária a substituição do sistema de custo em uso na empresa. A maior vantagem do sistema ABC é no rateio dos gastos obtidos pela empresa na fabricação do produto, incluindo também as despesas de venda e administrativas. O método de custeio

ABC possui um controle mais efetivo dos gastos e consegue dar um melhor suporte de decisões gerenciais.

De acordo com Wernke (2004), o sistema ABC é capaz de gerenciar e controlar as atividades da organização, buscando analisar o comportamento do custo para cada processo. Sendo assim consegue associar a relação de custos das atividades e o consumo de recursos aos produtos, serviços e clientes da empresa que geram a demanda para a organização.

Segundo Bonacim e Araujo (2010), os custos possuem uma visão em que os produtos consomem recursos, porém o custeio baseado em atividades (ABC) possui a visão que os produtos consomem atividades e que as atividades consomem recursos. Assim criando uma sistemática onde atividade é uma ação que utiliza recursos humanos, recursos materiais e financeiros para elaboração de um produto.

Figura 6: Lógica de funcionamento do método ABC

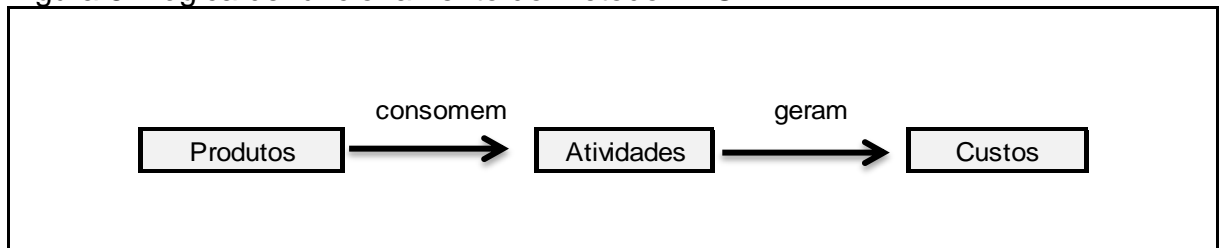

Fonte: Wernke (2004, p.22)

Para Martinez e Alves Filho (2011, p.98), “Todos os processos, atividades e tarefas organizacionais devem estar relacionadas formalmente, devendo ainda cada processo e atividade conter os passos ou etapas e os recursos necessários para a sua realização.”

Com uma análise mais detalhada das atividades, consegue-se obter uma visão mais ampla da estrutura da empresa, orientando assim à gerência em relação aos recursos utilizados em cada processo Bomfim e Passarelli (2006).

2.6 CUSTO PADRÃO

Bornia (2002) afirma que o custo padrão consiste em fornecer suporte para um controle maior dos custos da empresa, fornecendo assim um padrão de

comportamento para cada custo. Através desse controle pode-se evidenciar e avaliar as diferenças existentes entre o padrão e o real.

De acordo com Dubois, Kulpa e Souza (2006), as diferenças entre o custo padrão e o custo real são chamadas de variações. Essas por sua vez auxiliam na análise das discrepâncias e distorções que pode haver dentro das organizações, evitando assim que os problemas se repitam e buscando a eficiência nas operações.

Segundo Bornia (2002), o custo padrão não se enquadra como um método, devido a não se tratar somente como um cálculo. Portanto por auxiliar o levantamento de informações dos custos dos procedimentos, pode ser também denominado como um princípio.

2.7 ANÁLISE DO CUSTO, VOLUME E LUCRO

Dubois, Kulpa e Souza (2006) afirma que o instrumento de análise do custo, volume e lucro permite avaliar a relação entre receitas totais, custo e despesas. Mostrando de forma clara a relação existente entre as vendas, os custos fixos e variáveis, o nível de atividade e o lucro da organização.

Conforme Souza e Clemente (2007), toda empresa busca gerar lucro, onde esse é formado pela diferença entre o preço de venda e o seu custo unitário, que devem conter todos os custos e despesas realizados. A análise do custo, volume e lucro busca mostrar o comportamento dos custos e do lucro em função do nível de atividade da organização.

Segundo Wernke (2004), os fatores custo, preço e volume são relacionados na análise da variação do lucro. A principal dúvida do gestor não está relacionado com os custos e preços dos produtos, mas com a quantidade que será vendida. A análise de custo, volume e lucro consegue mostrar as mudanças nos volumes de vendas e lucratividade da empresa.

2.7.1 Margem e Contribuição

De acordo com Dubois, Kulpa e Souza (2006) a margem de contribuição é o valor que sobra de cada produto vendido, ou seja, a diferença entre preço de venda unitário e os gastos variáveis por unidade. Portanto o preço de venda deverá

ser suficiente para cobrir as despesas e os custos fixos, taxas e impostos, e ainda proporcionar lucro.

Figura 7: Fórmula margem de contribuição unitária

$$\text{Margem de contribuição unitária} = \text{Preço} - \text{Custo variáveis unitários}$$

Fonte: Bornia (2002, p. 72)

Para Bornia (2002, p. 72), “A margem de contribuição unitária representa a parcela do preço de venda que resta para a cobertura dos custos e despesas fixos e para a geração do lucro por produto vendido.”

2.7.2 Ponto de equilíbrio

Conforme Dutra (2003), o ponto de equilíbrio é o momento em que a empresa está produzindo o suficiente para igualar sua receita ao custo, ou seja, não obtém lucro e nem prejuízo. Esse é o ponto em que a empresa atinge o mínimo de operações para não ter prejuízo, pois se produzir abaixo desse ponto só terá prejuízo e acima terá lucro.

Para Santos (2005), o ponto de equilíbrio é o faturamento mínimo que uma organização necessita para não ter prejuízos. E a análise do ponto de equilíbrio é muito importante para a tomada de decisão do gestor.

De acordo com Wernke (2004), existem três denominação para o ponto de equilíbrio, isso dependerá de qual informação a empresa necessita e qual formula será aplicada.

- Ponto de equilíbrio contábil;
- Ponto de equilíbrio financeiro e
- Ponto de equilíbrio econômico.

O cálculo do ponto de equilíbrio é importante para empresa, pois auxilia com mais segurança a tomada de decisão de curto prazo, ou seja, identifica em que nível a organização deve operar para que não se tenha prejuízo.

2.7.2.1 Ponto de equilíbrio contábil

Para Dutra (2003, p. 340), “O ponto de equilíbrio contábil é aquele já definido: considera os aspectos contábeis, ou seja, custos e despesas fixos divididos por margem de contribuição.”

Segundo Wernke (2004) podemos calcular o ponto de equilíbrio contábil de duas maneiras, sendo em unidades ou em valor. Como mostra as fórmulas:

Figura 8: Fórmulas do ponto de equilíbrio contábil

$\text{PEC são} = \frac{\text{Custos fixos \$}}{\text{Margem de contribuição unitária \$}}$
$\text{PEC valor} = \frac{\text{Custos fixos \$}}{\text{Percentual da margem de contribuição (\%)}}$

Fonte: Adaptado de Wernke (2004, p.50,51)

2.7.2.2 Ponto de equilíbrio financeiro

De acordo com Wernke (2004), no ponto de equilíbrio financeiro é calculado os custos e despesas variáveis, os custos fixos com exceção da depreciação e as despesas financeiras que a empresa tenha que honrar no período.

Dutra (2003, p. 340) afirma que “[...] subtraindo-se as depreciações que não representam desembolso e estão consideradas nos custos e despesas, e somando ainda os desembolsos referentes a amortizações de empréstimos [...]” tem-se então o ponto de equilíbrio financeiro.

Figura 9: Fórmulas do ponto de equilíbrio financeiro

$\text{PE econômico} = \frac{\text{Custos fixos (\$)} - \text{Depreciação (\$)} + \text{Dívidas do período (\$)}}{\text{Margem de contribuição unitária (\%)}}$

Fonte: Adaptado de Wernke (2004, p.52)

Conforme Bornia (2002, p.79), “O ponto de equilíbrio financeiro informa o quanto a empresa terá de vender para não ficar sem dinheiro [...]”. Assim buscando sempre otimizar as operações e evitando fazer empréstimos que futuramente possam prejudicar os lucros desejados.

2.7.2.3 Ponto de equilíbrio econômico

Conforme Wernke (2004), o ponto de equilíbrio econômico auxilia a empresa nas informações sobre a quantidade a ser fabricada para atingir a meta de lucros. A fórmula do ponto de equilíbrio econômico se diferencia das demais por incluir a variável do lucro desejado.

Figura 10: Fórmulas do ponto de equilíbrio econômico

$$PE \text{ econ.} = \frac{\text{Custos fixos (\$) + Lucro desejado (\$)}}{\text{Margem de contribuição unitária (\$)}}$$

Fonte: Adaptado de Wernke (2004, p.53)

Para Bornia (2002, p. 79), “O ponto de equilíbrio econômico mostra a rentabilidade real que a atividade traz, confrontando-a com outras opções de investimento”.

2.8 PRINCÍPIO 80/20

Segundo Koch (2000), o princípio 80/20 pode ser utilizado por todas as empresas, esse método auxilia as organizações a obterem mais resultados com menos esforços, pode aumentar a eficácia dos processos, impactando na lucratividade das empresas. Portanto a análise 80/20 afirma que 20% das atividades produzem 80% dos lucros e, 80% estão contribuindo apenas com 20% da lucratividade, esse princípio é essencial para identificar e neutralizar os pontos negativos, elevando a eficácia da empresa.

A classificação 80/20 pode focar nas áreas de maior rentabilidade da empresa, e estabelecer o porquê de determinados problemas ocorrem, desequilíbrio

não é eficiente para organização. O princípio 80/20 é ideal para fazer o tipo certo de venda e marketing, relacionando os dois a estratégia da empresa (KOCH, 2000).

3 PROCEDIMENTOS METODOLÓGICOS

Segundo Marconi e Lakatos (2000), todas as ciências utilizam os métodos científicos, no entanto nem toda atividade que emprega esse método é considerada ciência, contudo não há ciência sem a utilização do método científico. Através do método pode-se chegar com mais segurança e economia ao objetivo desejado. Com o auxílio do método científico fica mais fácil obter a verdade, com observações da realidade e a teoria científica se comprovam ou não as hipóteses.

De acordo com Cervo; Bervian e Silva (2007), o método é a ordem que deve-se utilizar para alcançar um determinado resultado ou objetivo de desejado. O método é um conjunto de processos que auxilia na investigação e na demonstração da verdade, é considerado um instrumento de trabalho que se mostra eficiente ao longo da história. Contudo o seu resultado depende inteiramente de seu usuário.

Para Andrade (2001, p. 121), “Pesquisa é o conjunto de procedimentos sistemáticos, baseados no raciocínio lógico, que tem por objetivo encontrar soluções para problemas propostos, mediante a utilização de métodos científicos.”

3.1 DELINEAMENTO DA PESQUISA

No que tange aos fins de investigação, a pesquisa é considerada exploratória, descritiva e aplicada.

a) Pesquisa exploratória: O estudo exploratório tem como objetivo realizar descrições precisas da situação, assim descobrindo as relações existentes entre os componentes da pesquisa (CERVO E BERVIAN, 2002).

De acordo com Gil (1996), a pesquisa exploratória tem como objetivo aprimorar ideias, criar hipóteses onde possa aproximar o pesquisador da situação problema. O estudo exploratório por ser bastante flexível, pode assumir outras formas como pesquisa bibliográfica ou estudo de caso.

Conforme Andrade (2006), a pesquisa exploratória proporciona maiores informações sobre um determinado assunto, onde facilita na delimitação do tema do trabalho, auxilia definição dos objetivos ou no levantamento de hipóteses. Portanto o estudo exploratório constitui em um trabalho preliminar ou preparatório para outro tipo de pesquisa.

Neste estudo viu-se a necessidade de utilizar a pesquisa exploratória, pois não foi encontrado nenhum estudo relacionado com a empresa em questão.

b) Pesquisa descritiva: de acordo com Gil (1996), a pesquisa descritiva tem como objetivo descrever uma determinada situação, correlacionar fatos ou fenômenos com variáveis já existentes. Há estudos que podem ser classificados como descritivos a partir de seus objetivos, no entanto trazem uma nova visão do problema aproximando assim da pesquisa exploratória. Quando os pesquisadores buscam a atuação da prática, normalmente utilizam a pesquisa descritiva junto com o estudo exploratório.

Conforme Cervo; Bervian e Silva (2007), os estudos descritivos assim como os exploratórios auxiliam e favorecem a pesquisa, sendo que deixam evidenciado o problema de forma mais clara e traz hipóteses na tentativa de uma solução. Portanto trata-se do estudo e da descrição das características da realidade pesquisada.

O que justifica a escolha desse tipo de pesquisa é o fato que a pesquisadora ao final deste estudo irá descrever os resultados obtidos.

c) Pesquisa aplicada: Segundo Cervo e Bervian (2002, p. 65), na pesquisa aplicada “[...] o investigador é movido pela necessidade de contribuir para fins práticos mais ou menos imediatos, buscando soluções para problemas concretos.” Portanto a pesquisa aplicada transforma em ação concreta os resultados do trabalho realizado.

De acordo com Barros e Lehfeld (2000), o estudo aplicado acontece quando o pesquisador possui a necessidade de por em pratica o conhecimento adquirido através dos resultados. Portanto é a contribuição do investigador para fins práticos, visando solucionar o problema encontrado na realidade. Do contrario da teórica que o pesquisador busca satisfazer a necessidade do conhecer e compreender algumas situações, a pesquisa aplicada auxilia na orientação prática à solução imediata de problemas do cotidiano.

Classifica-se, também como aplicada, devido seu caráter ser prático e pela necessidade de resolver problemas reais. Podendo auxiliar a empresa na análise dos resultados obtidos com o estudo.

Quanto aos meios de investigação está pesquisa é documental, bibliográfica, participante e estudo de caso.

a) Pesquisa documental: segundo Gil (1996), a pesquisa documental é aquela que utiliza matérias que ainda não receberam um tratamento analítico, ou que podem ser reelaborados de conforme o tema da pesquisa. A pesquisa documental pode ser facilmente confundida com a pesquisa bibliográfica, porém se diferencia devido à fonte do material sendo que a bibliográfica normalmente é encontrado nas bibliotecas, já a pesquisa documental as fontes são muito mais diversificadas e dispersas.

A pesquisa documental apresenta algumas vantagens em relação às demais pesquisas. Uma delas é o custo baixo para a realização do estudo, só dependendo da disponibilidade de tempo do pesquisador. Outra vantagem seria não exigir contato com os sujeitos da pesquisa, sendo que em muitos casos é difícil ou até mesmo impossível, podendo também prejudicar as informações transmitidas pelo sujeito devido as circunstâncias que envolvem o contato. Considerando também que a pesquisa documental possui uma fonte rica de informações (GIL, 1996).

Justifica-se a escolha dessa pesquisa devido à necessidade da pesquisadora em analisar os documentos e relatórios da empresa em estudo.

b) Pesquisa bibliográfica: de acordo com Marconi e Lakatos (2000), a pesquisa bibliográfica é toda informação que se torna pública. Sua finalidade é deixar o pesquisador em contato direto com informações de um determinado assunto.

Conforme Cervo e Bervian (2002), o estudo bibliográfico busca explicar um problema existente por meios de referências teóricas publicados em documentos. Esse estudo procura analisar as contribuições culturais ou científicas sobre um determinado assunto, assim auxiliando o pesquisador no objetivo de sua pesquisa.

De acordo com Gil (1996), uma boa parte da pesquisa exploratória é definida também como um estudo bibliográfico. Uma das vantagens da pesquisa bibliográfica é proporcionar uma variedade de fenômenos maior do que poderia se encontrar com a pesquisa direta. A pesquisa bibliográfica também pode ser muito importante para estudos históricos, pois seria impossível conhecer os fatos passados se não com base nos dados bibliográficos.

Para Galliano (1986, p. 109), “Pesquisa bibliográfica é a que se efetua tentando resolver um problema ou adquirir novos conhecimentos a partir de informações em livros ou documentos similares [...]”

Segundo Martins (2004), toda pesquisa se inicia com o estudo bibliográfico, ou seja, é todo levantamento de informações através de livros, revistas, artigos, jornais, *sites* e outras fontes escritas. Dentro da pesquisa bibliográfica pode-se encontrar as fontes primária e as secundárias. A primária é quando o pesquisador refere-se à obra direta do autor, em seu original. A secundária é quando refere-se a obra direta do autor a partir de outro autor.

O presente estudo se adequa a pesquisa bibliográfica por incorporar uma revisão de literatura sobre o tema, a coleta e análise de dados para subsidiar teoricamente o presente estudo foram feitas por meios de livros, artigos e revistas especializadas.

Quadro 1: Fonte de títulos da pesquisa bibliográfica

Assunto	Autores	Fonte de Publicação
Introdução	Parente (2000) Sebrae (2012) Brasil (2013) Santa Catarina Brasil (2013) Sebrae (2009) Bornia (2010) Bomfim e Passarelli (2006) Martins (2001) Wenke (2004)	Livro: Varejo no Brasil Varejo movimentou R\$6,6 bilhões - site Sebrae Setores da Economia - site Portal Brasil Setor terciário - site Santa Catarina Brasil Pequenas empresas são maioria no varejo - site Sebrae Livro: Análise gerencial de custos Livro: Custos e formação de preços Livro: Contabilidade de custos Livro: Gestão de custos
Conceito de Varejo	Angelo; Silveira et al. (2000) Alves; Varotto e Gonçalves (2012) Bornia (2010) Levy (2000) Parente (2000) Wenke (2004)	Livro: Finanças no varejo Revista Administração de Empresas - Scielo Livro: Análise gerencial de custos Livro: Administração de varejo Livro: Varejo no Brasil Livro: Gestão de custos
Contabilidade de custos	Bomfim e Passarelli (2006) Bornia (2002) Bornia (2010) Martins (2000)	Livro: Custos e formação de preços Livro: Análise gerencial de custos Livro: Análise gerencial de custos Livro: Contabilidade de custos
Definições e conceitos sobre custos	Teodoro e Pozo (2012) Bomfim e Passarelli (2006) Bornia (2002) Bruni e Famá (2004) Dubois, Kulpa e Souza (2006) Dutra (2003) Martins (2001)	Revista de Tecnologia Aplicada - Spell Livro: Custos e formação de preços Livro: Análise gerencial de custos Livro: Gestão de custos e formação de preços Livro: Gestão de custos e formação de preços Livro: Custos Livro: Contabilidade de custos
Classificação dos custos	Bomfim e Passarelli (2006) Bornia (2002) Bruni e Famá (2004) Dubois, Kulpa e Souza (2006) Dutra (2003) Wenke (2004)	Livro: Custos e formação de preços Livro: Análise gerencial de custos Livro: Gestão de custos e formação de preços Livro: Gestão de custos e formação de preços Livro: Custos Livro: Gestão de custos
Sistemas e métodos de custeio	Bornia (2002) Bomfim e Passarelli (2006) Bonacim e Araujo (2010) Dias e Padoveze (2007) Dutra (2003) Martinez e Alves Filho (2011) Sinisgalli; Urbina e Alves (2009) Wenke (2004)	Livro: Análise gerencial de custos Livro: Custos e formação de preços Revista Administração Pública - Scielo Revista Gestão e Sociedade - Spell Livro: Custos Revista de Administração FACES Journal - Spell Revista Produção - Scielo Livro: Gestão de custos
Custo Padrão	Bornia (2002) Dubois, Kulpa e Souza (2006)	Livro: Análise gerencial de custos Livro: Gestão de custos e formação de preços
Análise do custo, volume e lucro	Bornia (2002) Dubois, Kulpa e Souza (2006) Dutra (2003) Santos (2005) Souza e Clemente (2007) Wenke (2004)	Livro: Análise gerencial de custos Livro: Gestão de custos e formação de preços Livro: Custos Livro: Análise de custos Livro: Gestão de custos Livro: Gestão de custos
Princípio 80/20	Koch (2000)	Livro: O princípio 80/20 : o segredo de se realizar mais com menos.
Procedimentos metodológicos	Andrade (2006) Cervo; Bervian e Silva (2007) Marconi e Lakatos (2000)	Livro: Introdução a metodologia do trabalho científico Livro: Metodologia científica Livro: Metodologia científica
Delineamento da pesquisa	Andrade (2006) Barros e Lehfeld (2000) Cervo e Bervian (2002) Cervo; Bervian e Silva (2007) Galliano (1986) Gil (1996) Marconi e Lakatos (2000) Martins (2004)	Livro: Introdução a metodologia do trabalho científico Livro: Fundamentos de metodologia Livro: Metodologia científica Livro: Metodologia científica Livro: O método científico Livro: Como elaborar projetos de pesquisa Livro: Metodologia científica Livro: Metodologia científica
Plano de coleta de dados	Lakatos e Marconi (2001) Roesch (2005)	Livro: Metodologia científica Livro: Projetos de estágio e de pesquisa em administração
Plano de análise dos dados	Sampieri; Collado e Lucio (2006) Martins e Théóphilo (2009)	Livro: Metodologia de pesquisa Livro: Metodologia da investigação científica para ciências sociais aplicadas

Fonte: Elaborado pela pesquisadora

c) Participante: segundo Gil (1996), a pesquisa participante é caracterizada pela interação entre pesquisador e membro da situação estudada.

Para Cervo; Bervian e Silva (2007), o estudo participante é quando o pesquisador se envolve e se deixa envolver com o objeto da pesquisa, passando a fazer parte dele. Portanto ocorre quando o pesquisador está ligado diretamente com o objeto da pesquisa e nessa relação realiza a coleta de informações, dados e evidências.

Justifica-se como participante a pesquisadora, devido estar ligado ao seu ambiente de trabalho. Fazendo-se assim útil para levantamento de dados e informações.

d) Estudo de caso: para Gil (1996, p. 58), “O estudo de caso é caracterizado pelo estudo profundo e exaustivo de um ou de poucos objetivos, de maneira que permita o seu amplo e detalhado conhecimento [...]”

Uma das vantagens do estudo de caso é a flexibilidade de planejamento, onde o pesquisador se mantém atento a novas descobertas ao longo de todo processo. Também pode acontecer de o pesquisador ter seu interesse despertado por outros aspectos que não havia previsto, e em algumas situações esses aspectos tornam-se mais relevantes para o estudo do que os considerados inicialmente. Portanto o estudo de caso é recomendado para as realizações de pesquisas exploratórias (GIL, 1996).

3.2 DEFINIÇÃO DA ÁREA DO ESTUDO

A empresa em estudo é uma distribuidora de bebidas e *bombonieres*, localizada na região de Criciúma, SC. Iniciou suas atividades em Março de 2010. É uma empresa familiar que atua no comércio varejista, administrada pelo terceiro filho do proprietário.

A distribuidora trabalha com a compra e revenda de produtos, possuindo uma boa variedade de mercadorias para melhor satisfazer seus consumidores. Seus maiores clientes são os bares, lanchonetes e restaurantes da região.

A figura 11 representa o organograma da empresa, que conta com um quadro de 12 funcionários, sendo 4 vendedores externos, 1 supervisor de vendas, 2 motoristas, 2 ajudantes de motorista, 1 auxiliar administrativo, 1 diretor que é o filho do proprietário e o proprietário que também trabalha dentro da organização como

uma espécie de conselho. A distribuidora atende no horário das 06:30 às 22:00 de segunda a sexta, e quando possui algum feriado no meio da semana trabalha no sábado das 8:00 ao 12:00.

Figura 11: Organograma

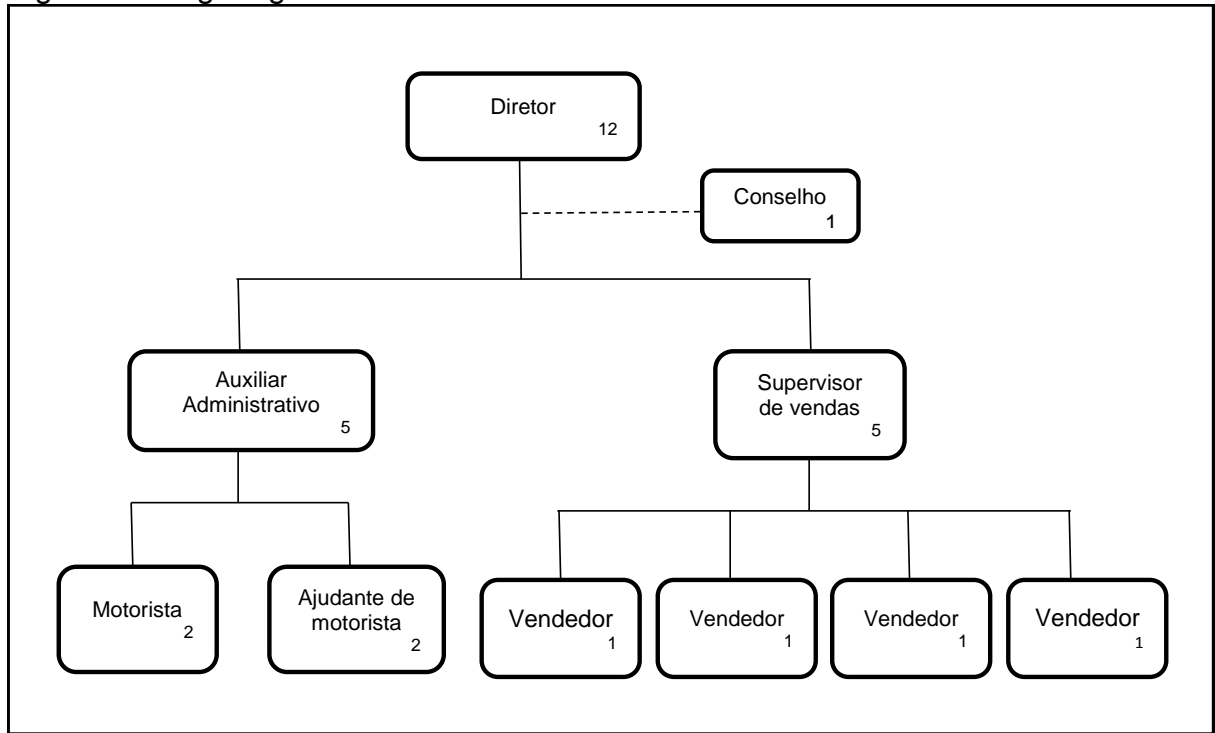

Fonte: Elaborado pela pesquisadora

3.3 PLANO DE COLETA DE DADOS

A pesquisa utilizará dados secundários, de acordo com Roesch (2005), é toda informação coletada a partir de documentos já existente, ou seja, que não são criados pelo pesquisador. A escolha desse tipo de pesquisa se adequa a esse estudo pelo fato de que as informações necessárias para realização dessa pesquisa serão fornecidas pela empresa, através de relatórios já prontos. Documentos esses que foram utilizados pela empresa para outros fins.

Quanto à técnica de coleta de dados será utilizada a documental, de acordo com Lakatos e Marconi (2001), a pesquisa documental está restrita a documentos, esses podendo ser escritos ou não. O levantamento de dados será realizado dentro da empresa. Através de documentos e relatórios que poderão ser encontrados no banco de dados do sistema operacional da organização.

O Quadro 2 mostra como será realizada.

Quadro 2: Plano de coleta de dados

Objetivos Específicos	Documentos	Localização
Analisar as ferramentas de custo utilizadas pela empresa	Relatórios e dados interno da empresa	Sistema operacional da empresa
Levantar os gastos gerais da empresa	Relatórios e dados interno da empresa	Sistema operacional da empresa
Identificar os custos fixos e variáveis da empresa	Relatórios e dados interno da empresa	Sistema operacional da empresa
Calcular o ponto de equilíbrio da empresa	Livros de cálculo financeiro e gestão de custos	Biblioteca
Propor ferramentas para implementação de um sistema de custos	Livros de cálculo financeiro e gestão de custos	Biblioteca
Sugerir ações de melhoria do resultado operacional	Livros de cálculo financeiro e gestão de custos	Biblioteca

Fonte: Elaborado pela pesquisadora

3.4 PLANO DE ANÁLISE DOS DADOS

Por fim, quanto a abordagem, este estudo classifica-se como quali-quantitativa. **Quantitativa** pela coleta e análise de dados serem mensurados, e procurar técnicas estatísticas para uma medição mais precisa. **Qualitativa** pelo fato de buscar observar e descrever situações que ocorrem dentro da empresa.

Segundo Sampieri; Collado e Lucio (2006), o enfoque do estudo quantitativo é medir com precisão as variáveis da pesquisa. Esse tipo de pesquisa utiliza a coleta e a análise de dados para testar hipóteses, e confia plenamente na medição numérica. Portanto estabelece a exatidão através da medição numérica.

Para Martins e Theóphilo (2009, p. 107), “As pesquisas quantitativas são aquelas em que os dados e as evidências coletados podem ser quantificados, mensurados.” Portanto a análise desses dados é através de técnicas estatísticas que auxiliam na interpretação das informações.

Para Sampieri; Collado e Lucio (2006, p. 5), a pesquisa qualitativa “[...] utiliza coleta de dados sem medição numérica para descobrir ou aperfeiçoar questões de pesquisa e pode ou não provar hipóteses em seu processo de interpretação.” O estudo qualitativo pode auxiliar na descoberta dos pontos mais importantes na pesquisa.

De acordo com Martins e Theóphilo (2009), as pesquisas qualitativas procura descrever, compreender ou até mesmo interpretar situações, do contrario do

estudo quantitativo que busca técnicas de medições. Esse tipo de pesquisa não procura comprovar evidências, mas sim analisar cada informação à medida que é coletada. O comportamento de uma determinada situação é relativo a diversos fatores, por isso é importante observar como ele se manifesta em suas interações com outros elementos.

3.5 SÍNTESE DOS PROCEDIMENTOS METODOLÓGICOS

A seguir o Quadro 3 mostra uma síntese dos procedimentos metodológicos que serão utilizados na presente pesquisa.

Quadro 3: Síntese do delineamento da pesquisa

Objetivos Específicos	Tipo de Pesquisa Quanto aos fins	Meios de Investigação	Classificação dos dados da Pesquisa	Técnica de coleta de dados	Procedimentos de coleta de dados	Técnica de análise dos dados
Analisar as ferramentas de custo utilizadas pela empresa	Exploratório e Descritivo	Bibliográfico, Documental e Estudo de caso	Secundário	Relatórios e dados interno da empresa	Levantamento de relatórios e dados	Quanti - Qualitativa
Levantar os gastos gerais da empresa	Exploratório	Documental e Estudo de caso	Secundário	Relatórios e dados interno da empresa	Levantamento de relatórios e dados	Quantitativa
Identificar os custos fixos e variáveis da empresa	Exploratório e Aplicado	Documental e Estudo de caso	Secundário	Relatórios e dados interno da empresa	Levantamento de relatórios e dados	Quantitativa
Calcular o ponto de equilíbrio da empresa	Exploratório e Aplicado	Documental e Estudo de caso	Secundário	Planilha	Livros, fórmulas matemática	Quantitativa
Propor ferramentas para implementação de um sistema de custos	Descritivo e Aplicado	Bibliográfico, Documental, Estudo de caso e Participante	Secundário	Elaboração de ferramentas	Relatórios dos resultados	Quantitativa
Sugerir ações de melhoria do resultado operacional	Descritivo e Aplicado	Bibliográfico, Documental e Estudo de caso	Secundário	Elaboração de ações de melhorias	Relatórios dos resultados	Quantitativa

Fonte: Elaborado pela pesquisadora

4 EXPERIÊNCIA DA PESQUISA

Este capítulo destina-se ao detalhamento da experiência da pesquisa. O mesmo foi dividido em três partes. A primeira apresenta as informações pesquisadas na empresa, a segunda parte apresenta a tabulação das informações, e a terceira destina-se as conclusões.

4.1 LEVANTAMENTO DAS MARGENS DE CONTRIBUIÇÕES

Após o levantamento dos volumes vendidos, bem como os preços de vendas dos produtos e os respectivos custos de aquisição, ou variáveis, determinou-se as margens de contribuições de todo o mix. A tabela apresenta os 20 primeiros itens listados e o seu total referente ao mês de janeiro, sendo que a integral do trimestre está disposta no anexo 1, 2 e 3.

Tabela 1: Faturamento da empresa

JANEIRO DE 2014								
CÓD.	DESCRIÇÃO	QTDADE	PREÇO MÉDIO	CUSTO	FATURAMENTO	CUSTO TOTAL	MC unit.	MC TOTAL
121	BEB. AGUARD. CANA 51 965 ML VDO	1773	R\$ 5,19	R\$ 3,45	R\$ 9.196,20	R\$ 6.116,85	R\$ 1,74	R\$ 3.079,35
238	GELADINHO 40 UNID. GEL FRUTA	1587	R\$ 5,62	R\$ 3,83	R\$ 8.916,89	R\$ 6.083,60	R\$ 1,79	R\$ 2.833,29
31	AGUA MIN. DAGUARDA S/ GAS 500 ML	811	R\$ 8,42	R\$ 5,24	R\$ 6.830,60	R\$ 4.252,88	R\$ 3,18	R\$ 2.577,72
137	CERVEJA NOVA SCHIN GARRAFA 600 ML	266	R\$ 35,98	R\$ 27,50	R\$ 9.587,56	R\$ 7.315,00	R\$ 8,48	R\$ 2.272,56
227	BEB. ENERG. BALLY 1LT	849	R\$ 6,63	R\$ 4,20	R\$ 5.627,43	R\$ 3.565,80	R\$ 2,43	R\$ 2.061,63
842	BEB. ENERG. RED BULL LATA 250ML C/ 4	192	R\$ 27,89	R\$ 18,40	R\$ 5.355,09	R\$ 3.532,80	R\$ 9,49	R\$ 1.822,29
22	REFRIG. 200ML LARANJINHA RET. AGUA DA SERRA	6006	R\$ 0,85	R\$ 0,55	R\$ 5.131,56	R\$ 3.318,31	R\$ 0,30	R\$ 1.813,25
125	BEB. AGUARD. V. BARREIRO TRADICIONAL 900 ML	1027	R\$ 5,04	R\$ 3,42	R\$ 5.171,09	R\$ 3.508,95	R\$ 1,62	R\$ 1.662,14
179	BEB. CONHAQ. DREHER 900 ML	448	R\$ 11,01	R\$ 8,00	R\$ 4.939,13	R\$ 3.584,00	R\$ 3,01	R\$ 1.355,13
36	AGUA MIN. DAGUARDA C/ GAS 500 ML	395	R\$ 9,63	R\$ 6,63	R\$ 3.805,35	R\$ 2.619,24	R\$ 3,00	R\$ 1.186,11
21	REFRIG. 1LT LARANJINHA AGUA DA SERRA	1506	R\$ 2,38	R\$ 1,63	R\$ 3.582,16	R\$ 2.449,81	R\$ 0,75	R\$ 1.132,35
239	GELADAO 20 UNID. GEL FRUTA	572	R\$ 5,72	R\$ 3,83	R\$ 3.272,56	R\$ 2.192,70	R\$ 1,89	R\$ 1.079,86
228	BEB. ENERG. BALLY 250ML C/ 12	95	R\$ 32,25	R\$ 21,42	R\$ 3.063,90	R\$ 2.034,67	R\$ 10,83	R\$ 1.029,23
37	AGUA MIN. CRISTALINA S/ GAS 500 ML	558	R\$ 6,72	R\$ 5,10	R\$ 3.747,72	R\$ 2.845,80	R\$ 1,62	R\$ 901,92
14	REFRIG. 1LT GUARANA AGUA DA SERRA	1038	R\$ 2,38	R\$ 1,58	R\$ 2.472,18	R\$ 1.640,14	R\$ 0,80	R\$ 832,04
389	BEB. VODKA TRAD. NATASHA 900 ML VDO	158	R\$ 13,46	R\$ 8,30	R\$ 2.126,00	R\$ 1.311,40	R\$ 5,16	R\$ 814,60
285	REFRIG. 284ML PEPSI RETORN. VDO	151	R\$ 15,77	R\$ 10,80	R\$ 2.381,25	R\$ 1.630,80	R\$ 4,97	R\$ 750,45
169	ACHOC. 200 ML RETORNAVEL CHOCOLEITE	1384	R\$ 1,46	R\$ 0,95	R\$ 2.020,65	R\$ 1.317,56	R\$ 0,51	R\$ 703,09
897	BEB. VODKA TRAD. SMIRNOFF 900 ML VDO	72	R\$ 27,33	R\$ 17,60	R\$ 1.967,74	R\$ 1.267,20	R\$ 9,73	R\$ 700,54
402	BEB. WISKY DRURYS 1 LT VDO	71	R\$ 26,08	R\$ 16,30	R\$ 1.851,68	R\$ 1.157,30	R\$ 9,78	R\$ 694,38
TOTAL		40530	R\$ 5.441,83	R\$ 3.704,47	R\$ 209.611,30	R\$ 143.282,13	R\$ 1.737,36	R\$ 66.329,17

Fonte: Dados da empresa

A tabela informa o código dos produtos, sua descrição, a quantidade vendida no mês, o preço médio de venda já com os descontos concedidos, o custo de cada produto individualmente e total, o faturamento mensal, a margem de contribuição unitária e total para cada item. O mesmo se aplica também aos meses de fevereiro e março, demonstrado nos anexos 2 e 3.

A primeira análise se deu pela classificação da margem de contribuição total em ordem decrescente. Esta permite saber quais produtos apresentam a maior Margem de Contribuição e se os mesmos se repetem ao longo do trimestre. Em função do alto mix optou-se em reduzir a análise efetuando uma classificação 80/20 para facilitar o estudo, elencando os itens de maior relevância em valores de margens, conforme segue o próximo tópico.

4.2 ANÁLISE 80/20 DE MARGEM DE CONTRIBUIÇÃO

Considerando-se que o mix de venda é relativamente alto, dificultando a análise de todos os itens, e percebendo que grande parte dos itens possuem pouca representatividade no resultado do mês analisado, optou-se pela classificação 80/20 das Margens de Contribuição encontradas.

A análise que segue demonstra os três meses em sequência com as respectivas MC total por produto. A tabela integral está disposta no anexo 4.

Tabela 2: Classificação 80/20

2014		Janeiro	Fevereiro	Março
CÓD.	DESCRIÇÃO	MC TOTAL	MC TOTAL	MC TOTAL
160	CHOCOLATE LACTA LAKA 20 UNID.	R\$ 258,60	R\$ 268,35	R\$ 432,58
171	ACHOC. 250 ML DESC.VDO CHOCOLEITE ONE WAY C/ 2	R\$ 238,71	R\$ 300,24	R\$ 360,29
663	SACOLA PLAST. 38 X 48 CREME LIPLAST	R\$ 238,06	R\$ -	R\$ -
324	SUCO EM PO WINDY ABACAXI 35 GR	R\$ 235,14	R\$ 151,86	R\$ 139,42
277	PAPEL HIG. LIDER 16X4	R\$ 234,83	R\$ 110,88	R\$ -
1129	BEB. ENERG. HITS POWER 260ML	R\$ 226,00	R\$ 185,28	R\$ 225,60
359	BEB. VERMUTH BRANCO URU 900 ML VDO	R\$ 223,02	R\$ 115,05	R\$ 177,00
122	BEB. AGUARD. CANA 81 450 ML PET C/12 BUJAO	R\$ 217,66	R\$ 195,91	R\$ 239,43
70	BALA YOGURT 100 DORI 700 GR	R\$ 208,07	R\$ 250,38	R\$ 378,79
35	AGUA MIN. CRISTALINA C/ GAS 500 ML	R\$ 206,96	R\$ 397,32	R\$ 161,22
352	TRIDENT HORTELA 21 UNID.	R\$ 203,39	R\$ -	R\$ 248,33
761	BEB. ICE 51 LIMAO 275 ML C/ 6	R\$ 202,30	R\$ 193,87	R\$ 177,01
309	SACOLA PLAST. 30 X 40 BRANCA 1000 UNID. LIPLAST	R\$ 198,14	R\$ 145,93	R\$ 207,71
159	CHOCOLATE LACTA DIAMANTE NEGRO 20 UNID.	R\$ 194,40	R\$ 213,16	R\$ 339,16
355	TRIDENT MORANGO 21 UNID.	R\$ 193,93	R\$ 179,74	R\$ 226,34
83	SALG. BATATA OND.TRADICIONAL BILUBATATA 18 X 45 C	R\$ 189,28	R\$ 232,96	R\$ 138,32
844	BEB. VODKA KISLLA APPLE 900 ML VDO	R\$ 188,51	R\$ 265,65	R\$ 220,66
158	CHOCOLATE NESTLE CHOKITO 30 UNID.	R\$ 188,18	R\$ 185,23	R\$ 484,47
846	BISC. VITORIA RECH. CHOCOLATE 100 GR	R\$ 187,74	R\$ -	R\$ -
335	SUCO EM PO WINDY UVA 35 GR	R\$ 186,88	R\$ -	R\$ -
Total		R\$ 53.010,02	R\$ 48.799,24	R\$ 43.012,96

Fonte: Dados da empresa

Existem 112 itens na classificação dos 20% dos produtos que geram 80% do faturamento do atacado no mês de janeiro, que representam as mercadorias de maior rentabilidade para a empresa, sendo produtos de maior giro. Contudo houve

uma baixa de 18,75% do mix total dessa classificação em fevereiro e março. Entre esses itens 11,61% não repetiram a venda nesses dois últimos meses. Esta redução ocorreu devido à falta de alguns produtos, onde as indústrias não conseguiram providenciar o pedido total da distribuidora em estudo, a diminuição ocorreu também através do aumento dos preços ofertados pelos fornecedores, isto fez com que o atacado aguardasse uma melhor negociação de valores.

A organização deve buscar a otimização dos produtos que trazem os maiores lucros, sempre analisando os esforços aplicados para sua comercialização, e se ocorre a venda desejada. Através do princípio 80/20, é possível identificar os itens que geram o maior retorno para organização, esses listados na tabela 02.

Tabela 3: Classificação 80/20

2014		Janeiro	Fevereiro	Março	Janeiro	Fevereiro	Março
CÓD.	DESCRIÇÃO	MC TOTAL	MC TOTAL	MC TOTAL	MC (%) TOTAL	MC (%) TOTAL	MC (%) TOTAL
117	BEB. AGUARD. CANA 3 PIPAS 3,9 LTS PET	R\$ 120,00	R\$ 100,00	R\$ -	37,74%	38,17%	0,00%
522	BEB. VINHO GIROLA TINTO SUAVE 750ML	R\$ 115,20	R\$ 65,33	R\$ 94,72	40,25%	38,04%	40,25%
229	BEB. ENERG. RED HORSE POWER 275ML C/ 12	R\$ 114,97	R\$ 31,36	R\$ 41,81	36,80%	36,81%	36,80%
123	BEB. AGUARD. CANA 81 880 ML PET C/6	R\$ 113,95	R\$ -	R\$ -	23,69%	0,00%	0,00%
329	SUCO EM PO WINDY MANGA 35 GR	R\$ 113,80	R\$ 2,59	R\$ 64,55	38,07%	38,14%	38,03%
330	SUCO EM PO WINDY MARACUJA 35 GR	R\$ 112,91	R\$ -	R\$ 31,79	42,61%	0,00%	42,56%
7	REFRIG. 600ML ABACAXI RET. AGUA DA SERRA	R\$ 111,36	R\$ -	R\$ -	38,50%	0,00%	0,00%
756	BEB. CATUABA DOMILAGRE 900 ML VDO	R\$ 111,13	R\$ 61,00	R\$ 61,00	32,17%	31,90%	31,90%
1116	BEB. RUM KISLLA BIG APPLE GOLD 900ML VDO	R\$ 110,77	R\$ -	R\$ 103,05	39,39%	0,00%	39,57%
347	TRIDENT CANELA 21 UNID.	R\$ 110,39	R\$ 98,03	R\$ -	24,33%	28,40%	0,00%
902	REFRIG. 200ML FRAMBOESA RET. AGUA DA SERRA	R\$ 110,34	R\$ -	R\$ -	33,67%	0,00%	0,00%
524	BEB. ENERG. RED HORSE LATA 250ML C/ 6	R\$ 109,05	R\$ 79,97	R\$ 33,08	35,00%	35,00%	37,99%
1117	SUCO PRONTO TILLY LIMAO 450 ML	R\$ 107,66	R\$ 101,46	R\$ 70,12	27,84%	31,86%	36,12%
114	BEB. BITTER URU 900 ML VDO	R\$ 107,16	R\$ 62,04	R\$ -	34,94%	34,94%	0,00%
16	REFRIG. 600ML PET GUARANA AGUA DA SERRA	R\$ 106,47	R\$ 106,47	R\$ 81,90	32,54%	32,54%	32,54%
100	SALG. PIC PREMIUM PIMENTA MEXICANA 50 GR BILU C/	R\$ 106,45	R\$ -	R\$ 91,20	30,75%	0,00%	33,36%
993	COPO PLAST. 180 ML TRANSP. 100 UNID. COPOZAN	R\$ 106,10	R\$ -	R\$ -	33,44%	0,00%	0,00%
34	AGUA MIN. DAGUARDA C/ GAS 1500 ML	R\$ 105,35	R\$ -	R\$ 28,42	36,57%	0,00%	39,19%
984	BEB. AGUARD. V. BARREIRO GOLD 900 ML VDO	R\$ 104,35	R\$ 20,03	R\$ 26,70	33,93%	32,02%	32,01%
320	REFRIG. 350ML SODA LIMONADA LATA ANTARCTICA	R\$ 101,32	R\$ 27,92	R\$ 34,90	22,15%	31,08%	31,08%
TOTAL		R\$ 13.322,32	R\$ 10.788,30	R\$ 9.876,97			

Fonte: Dados da empresa

Estão listado 394 itens na classificação onde 80% dos produtos representam 20% do faturamento do atacado, uma grande variedade do mix de produtos com uma pequena margem de contribuição. É interessante que a empresa verifique se isso realmente é importante para a mesma, sendo que em janeiro existe venda para todas as mercadorias, porém não se repete nos meses seguintes. A retirada de alguns produtos em meses de baixo volume de comercialização pode impactar no aumento do capital de giro para aquisição de produtos relevantes ao faturamento, o total das margens apresenta uma respectiva diminuição no decorrer dos meses.

Com base no mês de janeiro percebe-se que a margem de contribuição em percentual não é proporcional à margem de contribuição em reais, por exemplo, o item 117 possui uma margem de R\$ 120,00 e 37,74% e o item 522 tem uma margem R\$ 115,20 e 40,25%. A tabela completa esta disponível no anexo 5.

4.3 ANÁLISE MARGEM DE CONTRIBUIÇÃO

Tabela 4: Margem de Contribuição do trimestre total por produto

2014		Janeiro	Fevereiro	Março
CÓD.	DESCRIÇÃO	MC TOTAL	MC TOTAL	MC TOTAL
121	BEB. AGUARD. CANA 51 965 ML VDO	R\$ 3.079,35	2.416,85	2.720,25
238	GELADINHO 40 UNID. GEL FRUTA	R\$ 2.833,29	2.003,90	590,18
31	AGUA MIN. DAGUARDA S/ GAS 500 ML	R\$ 2.577,72	4.175,15	1.867,79
137	CERVEJA NOVA SCHIN GARRAFA 600 ML	R\$ 2.272,56	2.536,60	2.525,51
227	BEB. ENERG. BALLY 1LT	R\$ 2.061,63	2.018,59	1.505,29
842	BEB. ENERG. RED BULL LATA 250ML C/ 4	R\$ 1.822,29	1.660,75	806,65
22	REFRIG. 200ML LARANJINHA RET. AGUA DA SERRA	R\$ 1.813,25	2.180,69	2.001,08
125	BEB. AGUARD. V. BARREIRO TRADICIONAL 900 ML VDO	R\$ 1.662,14	1.542,30	1.465,50
179	BEB. CONHAQ. DREHER 900 ML	R\$ 1.355,13	1.002,58	1.489,38
36	AGUA MIN. DAGUARDA C/ GAS 500 ML	R\$ 1.186,11	1.679,89	793,53
21	REFRIG. 1LT LARANJINHA AGUA DA SERRA	R\$ 1.132,35	1.022,64	838,11
239	GELADAO 20 UNID. GEL FRUTA	R\$ 1.079,86	509,14	354,73
228	BEB. ENERG. BALLY 250ML C/ 12	R\$ 1.029,23	1.143,88	539,81
37	AGUA MIN. CRISTALINA S/ GAS 500 ML	R\$ 901,92	345,76	408,83
667	SALG. PIC PREMIUM CEBOLA E SALSA 50 GR BILU C/	R\$ 141,60	-	-
1036	AMENDOIM JAPONES 70GR AMENDUPA	R\$ 140,85	109,59	182,16
116	BEB. BITTER CAMPARI 900 ML VDO	R\$ 140,42	107,20	178,88
847	BISC. VITORIA RECH. MORANGO 100 GR	R\$ 138,88	94,65	126,25
319	REFRIG. S. SPRI 2LTS UVA	R\$ 138,71	170,28	80,41
348	TRIDENT FRESH INTENSE 21 UNID.	R\$ 135,28	136,52	179,86
TOTAL		R\$ 66.329,17	65.090,82	60.117,44

Fonte: Dados da empresa

A tabela integral está disposta no anexo 6, lista 506 itens, em forma decrescente conforme sua margem de contribuição, usando como base sempre o mês de janeiro. Percebe-se que há oscilação entre as margens de contribuição, e o mês de março possui a menor margem entre os produtos comparado aos demais meses. As mercadorias que não possuem valores são porque não tiveram nenhuma venda naquele mês, essa falta de comercialização ocorre devido à falta de distribuição pela indústria ou por preços altos na negociação do produto para venda, levando em consideração também que alguns dos produtos listados são sazonais. Os primeiros itens da lista possuem maior margem e alguns deles permanecem na

liderança de vendas nos meses seguintes, outros, como por exemplo o item de código 238 e o 842, possuem uma queda significativa para o mês de março, contudo também há produtos, que no decorrer dos meses, onde sua margem cresce, como por exemplo o item 348, que aumentou de janeiro para março. A soma total das margens de contribuição mostra uma redução na margem do mês de março, sendo que janeiro e fevereiro possuem valores próximos.

5 CONCLUSÃO

A elaboração e realização da presente pesquisa permitiu à pesquisadora aprofundar seus conhecimentos e proporcionar o entendimento do quanto é importante à gestão de custos dentro de uma empresa. Este estudo foi realizado com a finalidade de analisar os custos gerenciais da organização em estudo, na qual a mesma não possuía este controle.

O estudo foi realizado através dos arquivos documentais existentes no sistema informatizado da empresa. As análises dos dados foram a partir dos três primeiros meses de 2014. Através do cálculo da Margem de Contribuição dos dados levantados no primeiro trimestre de 2014, observou-se a importância que a margem de contribuição traz para o varejo. Pois por haver um grande mix de produtos na empresa em estudo é de grande relevância os controles efetivos deste indicador de desempenho gerencial. A partir dessa informação a empresa poderá analisar e controlar melhor os custos fixos e variáveis no decorrer do mês, pois a Margem de Contribuição dá um direcionamento para medir se a organização possui resultados para cobrir essas despesas, sempre associado ao preço de venda.

Com a análise do princípio 80/20 observou-se que os itens de alta rentabilidade geram 80% do lucro da empresa e são representados por 20% do mix de produtos, sendo que o restante das mercadorias representando os 80%, trazem 20% dos lucros. Portanto é interessante que a empresa com base na classificação 80/20, verifique se realmente é importante trabalhar com todo o seu mix de produtos, pois o seu maior lucro decorre de 20% de seus itens. A retirada de alguns produtos com baixo volume de comercialização pode impactar no aumento do capital de giro para aquisição de produtos relevantes ao faturamento, e através desse aumento na compra de mercadorias para comercialização, a organização poderá obter maiores descontos através da compra por quantidade, podendo reduzir o seu custo unitário.

Conclui-se que o presente estudo foi de grande importância para a pesquisadora, pois atingiu os propósitos estabelecidos de forma a contribuir com a formação profissional, e assim pôde compreender o quanto é essencial analisar os custos de uma organização. Para a empresa a pesquisa foi de grande valia, pois pôde perceber com mais clareza esta ferramenta de gestão, a aplica-la na tomada de decisão, para que esta se torne mais competitiva e ao mesmo tempo alcance os lucros desejados.

REFERÊNCIAS

- ALVES, Carlos Alberto; VAROTTO, Luís Fernando; GONCALVES, Marcelo Neves. Objetivos e métodos de preço no varejo: estudo na zona sul de São Paulo. **Revista Administração de Empresas** São Paulo, v. 52, n. 6, Dec. 2012. Disponível em: <<http://www.scielo.br/pdf/rae/v52n6/v52n6a03.pdf> >. Acesso em: 22 set 2013.
- ANDRADE, Maria Margarida de. **Introdução a metodologia do trabalho científico**. 5. Ed. São Paulo: Atlas, 2006.
- ANGELO, Claudio Felisoni de; SILVEIRA, José Augusto Giesbrecht et al. (Coord.). **Finanças no varejo: gestão operacional exercícios práticos com respostas**. São Paulo: Atlas, 2000.
- BARROS, Aidil da Silveira Barros; LEHFELD, Neide Aparecida de Souza. **Fundamentos de metodologia: um guia para iniciação científica**. 2.ed. São Paulo: Makron Books, 2000.
- BOMFIM, Eunir de Amorim; PASSARELLI, João. **Custos e formação de preços**. 4. Ed. São Paulo: Thomson, 2006.
- BONACIM, Carlos Alberto Grespan; ARAUJO, Adriana Maria Procópio de. Gestão de custos aplicada a hospitais universitários públicos: a experiência do Hospital das Clínicas da Faculdade de Medicina de Ribeirão Preto da USP. **Revista Administração Pública**, Rio de Janeiro, v. 44, n. 4, Agost. 2010. Disponível em: <<http://www.scielo.br/pdf/rap/v44n4/v44n4a07.pdf> >. Acesso em: 09 out. 2013.
- BORNIA, Antonio Cezar. **Análise gerencial de custos: aplicação em empresas modernas**. Porto Alegre: Bookman, 2002.
- . **Análise gerencial de custos: aplicação em empresas modernas**. 3. Ed. São Paulo: Atlas, 2010.
- BRUNI, Adriano Leal; FAMÁ, Rubens. **Gestão de custos e formação de preços: com aplicações na calculadora HP 12C e excel**. 3.ed. São Paulo: Atlas, 2004.
- CERVO, Amado Luiz; BERVIAN, Pedro Alcino. **Metodologia científica**. 5. Ed São Paulo: Prentice Hall, 2002.
- CERVO, Amado Luiz; BERVIAN, Pedro Alcino; SILVA, Roberto da. **Metodologia científica**. 6. Ed São Paulo: Prentice Hall, 2007.
- DIAS, E. A.; PADOVEZE, C. L. Os diferentes métodos de custeio e sua implicação na apuração de custo do produto: um estudo caso em empresa de graxas e óleos industriais. **Gestão e Sociedade**, v. 1, n. 2, p. 1-21, 2007. Disponível em: <<http://www.spell.org.br/documentos/ver/10282/os-diferentes-metodos-de-custeio-e-sua-implicacao-na-apuracao-de-custo-do-produto--um-estudo-caso-em-empresa-de-graxas-e-oleos-industriais/i/pt-br>>. Acesso em: 11 out. 2013.

DUBOIS, Alexy; KULPA, Luciana; SOUZA, Luiz Eurico de. **Gestão de custos e formação de preços: conceitos, modelos e instrumentos: abordagem do capital de giro e da margem de competitividade.** São Paulo: Atlas, 2006.

DUTRA, René Gomes. **Custos: uma abordagem prática.** 5. Ed. São. E ampl. São Paulo: Atlas, 2003.

GIL, Antonio Carlos. **Como elaborar projetos de pesquisa.** 3.ed São Paulo: Ed. Atlas, 1996.

GALLIANO, A. Guilherme. **O método científico: teoria e prática.** São Paulo: Harbra, 1986.

KOCH, Richard. **O princípio 80/20: o segredo de ser realizar mais com menos.** Rio de Janeiro: Rocco, 2000.

LAKATOS, Eva Maria; MARCONI, Marina de Andrade. **Fundamentos de metodologia científica.** 4 ed. São. E ampl. São Paulo: Atlas, 2001.

LEVY, Michael; WEITZ, Barton A. **Administração de varejo.** São Paulo: Atlas, 2000.

MARCONI, Marina de Andrade; LAKATOS, Eva Maria. **Metodologia científica.** 3. Ed. São. E ampl. São Paulo: Atlas, 2000.

MARTINEZ, A. L.; ALVES FILHO, E. M. Requisitos Funcionais de um Sistema de Informações para Gestão de Custos no Setor Público. **Revista de Administração FACES Journal**, v. 10, n. 2, art. 119, p. 79-99, 2011. Disponível em: <<http://www.spell.org.br/documentos/ver/3138/requisitos-funcionais-de-um-sistema-de-informacoes-para-gestao-de-custos-no-setor-publico/i/pt-br>>. Acesso em: 11 out. 2013.

MARTINS, Eliseu. **Contabilidade de custos.** 7 ed. São Paulo: Ed. Atlas, 2000.

----- **Contabilidade de custos.** 8 ed. São Paulo: Atlas, 2001.

MARTINS, Gilberto de Andrade; THEÓPHILO, Carlos Renato. **Metodologia da investigação científica para ciências sociais aplicadas.** 2. Ed. São Paulo: Atlas, 2009.

MARTINS, Rosilda Baron. **Metodologia científica: como tornar mais agradável a elaboração de trabalhos acadêmicos.** Curitiba, PR: Juruá, 2004.

PARENTE, Juracy. **Varejo no Brasil: gestão e estratégia.** São Paulo: Atlas, 2000.

PORTAL BRASIL. **Setores da Economia: Comércio e serviços.** 2013. Disponível em: <<http://www.brasil.gov.br/sobre/economia/setores-da-economia/comercio-e-servicos>> Acesso em: 27 ago.2013.

ROESCH, Sylvia Maria Azevedo; BECKER, Grace Vieira; MELLO, Maria Ivone de. **Projetos de estágio e de pesquisa em administração: guia para estágios, trabalhos de conclusão, dissertações e estudos de caso.** 3. Ed São Paulo: Atlas, 2005.

SAMPIERI, Roberto Hernández; COLLADO, Carlos Fernández; LUCIO, Pilar Baptista. **Metodologia de pesquisa.** 3. Ed São Paulo: McGraw-Hill, 2006.

SANTA CATARINA BRASIL. **Setor terciário: Comércio e serviços.** 2013.

Disponível em:

<<http://www.santacatarinabrasil.com.br/pt/setor-terciario-comercio-e-servicos/>>

Acesso em: 27 Ago. 2013.

SANTOS, Joel José dos. **Análise de custos: remodelado com ênfase para sistema de custeio marginal, relatórios e estudos de casos.** 4. Ed. São Paulo: Atlas, 2005.

SEBRAE. **Varejo movimentado R\$6,6 bilhões.** 2012. Disponível em:

<[http://www.sebraepr.com.br/PortalInternet/Noticia/ci.Varejo-brasileiro-movimentado-R\\$-6,6-bilh%C3%B5es.print](http://www.sebraepr.com.br/PortalInternet/Noticia/ci.Varejo-brasileiro-movimentado-R$-6,6-bilh%C3%B5es.print)> Acesso em: 15 Ago. 2013.

SEBRAE. **Pequenas empresas são maioria no varejo.** 2009. Disponível em:

<http://www.sebrae.com.br/setor/comercio-varejista/o-setor/cenario-e-tendencia/120-93-pequenas-empresas-sao-maioria-no-varejo/BIA_12093> Acesso em: 20 Ago. 2013.

SOUZA, Alceu; CLEMENTE, Ademir. **Gestão de custos: aplicações operacionais e estratégicas, exercícios resolvidos e propostos com utilização do EXCEL.** São Paulo: Atlas, 2007.

SINISGALLI, Evandro Sylvio Lima; URBINA, Ligia Maria Soto; ALVES, João Murta. O custeio ABC e a contabilidade de ganhos na definição do mix de produção de uma metalúrgica. **Produção**, São Paulo, v. 19, n. 2, 2009. Disponível em:

<<http://www.scielo.br/pdf/prod/v19n2/v19n2a09.pdf>>. Acesso em: 09 out. 2013.

TEODORO, R. A. F.; POZO, H. Gestão de Custos em Logística: uma Proposta para Apropriar Custos de Transporte para as Micro e Pequenas Empresas. **Revista de Tecnologia Aplicada**, v. 1, n. 1, p. 3-11, 2012. Disponível em:

<<http://www.spell.org.br/documentos/ver/5712/gestao-de-custos-em-logistica--uma-proposta-para-apropriar-custos-de-transporte-para-as-micro-e-pequenas-empresas/i/pt-br>>. Acesso em: 11 out. 2013.

WERNKE, Rodney. **Gestão de custos: uma abordagem prática.** 2. Ed. São Paulo: Atlas, 2004.

ANEXO

Anexo 1: Faturamento da empresa mês de janeiro

JANEIRO DE 2014								
CÓD.	DESCRIÇÃO	QTD	REÇO MÉDIO	CUSTO	FATURAMENTO	CUSTO TOTAL	MC unit.	MC TOTAL
121	BEB. AGUARD. CANA 51 965 ML VDO	1773	R\$ 5,19	R\$ 3,45	R\$ 9.196,20	R\$ 6.116,85	R\$ 1,74	R\$ 3.079,35
238	GELADINHO 40 UNID. GEL FRUTA	1587	R\$ 5,62	R\$ 3,83	R\$ 8.916,89	R\$ 6.083,60	R\$ 1,79	R\$ 2.833,29
31	AGUA MIN. DAGUARDA S/ GAS 500 ML	811	R\$ 8,42	R\$ 5,24	R\$ 6.830,60	R\$ 4.252,88	R\$ 3,18	R\$ 2.577,72
137	CERVEJA NOVA SCHIN GARRAFA 600 ML	266	R\$ 35,98	R\$ 27,50	R\$ 9.587,56	R\$ 7.315,00	R\$ 8,48	R\$ 2.272,56
227	BEB. ENERG. BALY 1LT	849	R\$ 6,63	R\$ 4,20	R\$ 5.627,43	R\$ 3.565,80	R\$ 2,43	R\$ 2.061,63
842	BEB. ENERG. RED BULL LATA 250ML C/ 4	192	R\$ 27,89	R\$ 18,40	R\$ 5.355,09	R\$ 3.532,80	R\$ 9,49	R\$ 1.822,29
22	REFRIG. 200ML LARANJINHA RET. AGUA DA	6006	R\$ 0,85	R\$ 0,55	R\$ 5.131,56	R\$ 3.318,31	R\$ 0,30	R\$ 1.813,25
125	BEB. AGUARD. V. BARREIRO TRADICIONAL 9	1027	R\$ 5,04	R\$ 3,42	R\$ 5.171,09	R\$ 3.508,95	R\$ 1,62	R\$ 1.662,14
179	BEB. CONHAQ. DREHER 900 ML	448	R\$ 11,01	R\$ 8,00	R\$ 4.939,13	R\$ 3.584,00	R\$ 3,01	R\$ 1.355,13
36	AGUA MIN. DAGUARDA C/ GAS 500 ML	395	R\$ 9,63	R\$ 6,63	R\$ 3.805,35	R\$ 2.619,24	R\$ 3,00	R\$ 1.186,11
21	REFRIG. 1LT LARANJINHA AGUA DA SERRA	1506	R\$ 2,38	R\$ 1,63	R\$ 3.582,16	R\$ 2.449,81	R\$ 0,75	R\$ 1.132,35
239	GELADAO 20 UNID. GEL FRUTA	572	R\$ 5,72	R\$ 3,83	R\$ 3.272,56	R\$ 2.192,70	R\$ 1,89	R\$ 1.079,86
228	BEB. ENERG. BALY 250ML C/ 12	95	R\$ 32,25	R\$ 21,42	R\$ 3.063,90	R\$ 2.034,67	R\$ 10,83	R\$ 1.029,23
37	AGUA MIN. CRISTALINA S/ GAS 500 ML	558	R\$ 6,72	R\$ 5,10	R\$ 3.747,72	R\$ 2.845,80	R\$ 1,62	R\$ 901,92
14	REFRIG. 1LT GUARANA AGUA DA SERRA	1038	R\$ 2,38	R\$ 1,58	R\$ 2.472,18	R\$ 1.640,14	R\$ 0,80	R\$ 832,04
389	BEB. VODKA TRAD. NATASHA 900 ML VDO	158	R\$ 13,46	R\$ 8,30	R\$ 2.126,00	R\$ 1.311,40	R\$ 5,16	R\$ 814,60
285	REFRIG. 284ML PEPSI RETORN. VDO	151	R\$ 15,77	R\$ 10,80	R\$ 2.381,25	R\$ 1.630,80	R\$ 4,97	R\$ 750,45
169	ACHOC. 200 ML RETORNAVEL CHOCOLEITE	1384	R\$ 1,46	R\$ 0,95	R\$ 2.020,65	R\$ 1.317,56	R\$ 0,51	R\$ 703,09
897	BEB. VODKA TRAD. SMIRNOFF 900 ML VDO	72	R\$ 27,33	R\$ 17,60	R\$ 1.967,74	R\$ 1.267,20	R\$ 9,73	R\$ 700,54
402	BEB. WISKY DRURYS 1 LT VDO	71	R\$ 26,08	R\$ 16,30	R\$ 1.851,68	R\$ 1.157,30	R\$ 9,78	R\$ 694,38
664	BEB. ALAMBIQUE AMARELA 4600ML MOECA	87	R\$ 19,60	R\$ 12,00	R\$ 1.705,60	R\$ 1.044,00	R\$ 7,60	R\$ 661,60
338	SUCO PRONTO TILLY FRUTAS CITRICAS 450	176	R\$ 11,42	R\$ 7,75	R\$ 2.009,12	R\$ 1.364,00	R\$ 3,67	R\$ 645,12
173	ACHOC. 200 ML DESC. TP CHOCOMIL C/ 27	95	R\$ 18,65	R\$ 12,42	R\$ 1.776,31	R\$ 1.179,90	R\$ 6,23	R\$ 596,41

continua

continuação

JANEIRO DE 2014								
CÓD.	DESCRIÇÃO	QTD	PREÇO MÉDIO	CUSTO	FATURAMENTO	CUSTO TOTAL	MC unit.	MC TOTAL
315	REFRIG. S. SPRI 2LTS GUARANA	110	R\$ 15,71	R\$ 11,00	R\$ 1.728,57	R\$ 1.210,00	R\$ 4,71	R\$ 518,57
11	REFRIG. 1LT FRAMBOESA AGUA DA SERRA	732	R\$ 2,30	R\$ 1,63	R\$ 1.686,31	R\$ 1.190,74	R\$ 0,67	R\$ 495,57
17	REFRIG. 200ML GUARANAZINHO RET. AGUA	1693	R\$ 0,85	R\$ 0,56	R\$ 1.446,71	R\$ 953,66	R\$ 0,29	R\$ 493,05
354	TRIDENT MENTA 21 UNID.	178	R\$ 18,26	R\$ 15,50	R\$ 3.250,55	R\$ 2.759,00	R\$ 2,76	R\$ 491,55
270	OVO CODORNA ESPETO 20 X 6 VDO NATURA	59	R\$ 25,38	R\$ 17,50	R\$ 1.497,42	R\$ 1.032,50	R\$ 7,88	R\$ 464,92
310	SACOLA PLAST. 38 X 48 BRANCA 1000 UNID.	41	R\$ 36,20	R\$ 25,11	R\$ 1.484,34	R\$ 1.029,38	R\$ 11,10	R\$ 454,96
262	BEB. LIMAO CAIP. SITIO 900 ML VDO	328	R\$ 4,38	R\$ 3,07	R\$ 1.441,18	R\$ 1.006,63	R\$ 1,31	R\$ 434,55
317	REFRIG. S. SPRI 2LTS LARANJINHA	92	R\$ 15,66	R\$ 11,00	R\$ 1.440,78	R\$ 1.012,00	R\$ 4,66	R\$ 428,78
12	REFRIG. 600ML FRAMBOESA RET. AGUA DA	908	R\$ 1,28	R\$ 0,81	R\$ 1.159,37	R\$ 735,93	R\$ 0,47	R\$ 423,44
74	BALA CEREJA LOVE MANIA 700 GR	244	R\$ 4,76	R\$ 3,04	R\$ 1.161,71	R\$ 742,24	R\$ 1,72	R\$ 419,47
163	CHOCOLATE NESTLE PRESTIGIO 30 UNID.	42	R\$ 29,60	R\$ 19,86	R\$ 1.243,16	R\$ 834,13	R\$ 9,74	R\$ 409,03
662	BEB. ALAMBIQUE BRANCA 4600ML MOICANA	53	R\$ 19,54	R\$ 12,00	R\$ 1.035,60	R\$ 636,00	R\$ 7,54	R\$ 399,60
266	MAIONESE SACHET DAJUDA	67	R\$ 10,58	R\$ 4,81	R\$ 708,86	R\$ 322,14	R\$ 5,77	R\$ 386,72
327	SUCO EM PO WINDY LARANJA 35 GR	147	R\$ 6,79	R\$ 4,21	R\$ 998,33	R\$ 618,62	R\$ 2,58	R\$ 379,71
316	REFRIG. S. SPRI 2LTS LARANJA	80	R\$ 15,73	R\$ 11,00	R\$ 1.258,40	R\$ 880,00	R\$ 4,73	R\$ 378,40
26	REFRIG. 1LT LIMAO AGUA DA SERRA	462	R\$ 2,37	R\$ 1,58	R\$ 1.100,10	R\$ 731,16	R\$ 0,79	R\$ 368,94
1024	BEB. ICE KISLLA LIMAO 275 ML VDO	74	R\$ 14,33	R\$ 9,49	R\$ 1.065,11	R\$ 701,96	R\$ 4,84	R\$ 363,15
15	REFRIG. 600ML GUARANA RET. AGUA DA SE	712	R\$ 1,28	R\$ 0,79	R\$ 911,36	R\$ 559,20	R\$ 0,49	R\$ 352,16
24	REFRIG. 600ML LARANJINHA RET. AGUA DA	748	R\$ 1,28	R\$ 0,81	R\$ 957,44	R\$ 606,25	R\$ 0,47	R\$ 351,19
1029	SALG. BATATA OND. TRADICIONAL LEVIS 18	63	R\$ 14,91	R\$ 9,38	R\$ 939,18	R\$ 590,62	R\$ 5,53	R\$ 348,56
135	BEB. CATUABA URU 900 ML VDO	203	R\$ 4,66	R\$ 3,00	R\$ 945,98	R\$ 609,00	R\$ 1,66	R\$ 336,98
110	SALG. BILUZITOS BACON 51 GR BILU C/ 25	76	R\$ 12,83	R\$ 8,44	R\$ 975,42	R\$ 641,44	R\$ 4,39	R\$ 333,98
826	COPO PLAST. 300 ML TRANSP. 100 UNID. CO	225	R\$ 4,46	R\$ 3,00	R\$ 1.003,55	R\$ 675,00	R\$ 1,46	R\$ 328,55
318	REFRIG. S. SPRI 2LTS LIMAO	67	R\$ 15,73	R\$ 11,00	R\$ 1.053,91	R\$ 737,00	R\$ 4,73	R\$ 316,91
264	BEB. LIMAO CAIP. AGUA DA SERRA 900 ML	176	R\$ 6,37	R\$ 4,58	R\$ 1.121,12	R\$ 806,27	R\$ 1,79	R\$ 314,85

continua

continuação

JANEIRO DE 2014								
CÓD.	DESCRIÇÃO	QTD	PREÇO MÉDIO	CUSTO	FATURAMENTO	CUSTO TOTAL	MC unit.	MC TOTAL
32	AGUA MIN. DAGUARDA S/ GAS 1500 ML	100	R\$ 8,70	R\$ 5,57	R\$ 870,27	R\$ 557,00	R\$ 3,13	R\$ 313,27
130	CATCHUP SACHET DAJUDA	64	R\$ 9,92	R\$ 5,18	R\$ 634,89	R\$ 331,30	R\$ 4,74	R\$ 303,59
358	BEB. FERNET UNDEMBERG 1 LT VDO	22	R\$ 37,18	R\$ 23,80	R\$ 817,96	R\$ 523,60	R\$ 13,38	R\$ 294,36
353	TRIDENT MELANCIA 21 UNID.	98	R\$ 18,43	R\$ 15,50	R\$ 1.806,23	R\$ 1.519,00	R\$ 2,93	R\$ 287,23
991	FUMO PICADO VENCEDOR C/ 25	24	R\$ 39,40	R\$ 27,50	R\$ 945,60	R\$ 660,00	R\$ 11,90	R\$ 285,60
28	REFRIG. 600ML LIMAO RET. AGUA DA SERRA	549	R\$ 1,27	R\$ 0,79	R\$ 699,85	R\$ 432,22	R\$ 0,49	R\$ 267,63
313	REFRIG. S. SPRI 2LTS COLA	58	R\$ 15,61	R\$ 11,00	R\$ 905,15	R\$ 638,00	R\$ 4,61	R\$ 267,15
25	REFRIG. 600ML PET LARANJINHA AGUA DA S	32	R\$ 25,17	R\$ 16,98	R\$ 805,44	R\$ 543,36	R\$ 8,19	R\$ 262,08
160	CHOCOLATE LACTA LAKA 20 UNID.	47	R\$ 20,32	R\$ 14,81	R\$ 954,90	R\$ 696,30	R\$ 5,50	R\$ 258,60
171	ACHOC. 250 ML DESC.VDO CHOCOLEITE ON	22	R\$ 48,82	R\$ 37,97	R\$ 1.074,00	R\$ 835,29	R\$ 10,85	R\$ 238,71
663	SACOLA PLAST. 38 X 48 CREME LIPLAST	40	R\$ 23,31	R\$ 17,36	R\$ 932,46	R\$ 694,40	R\$ 5,95	R\$ 238,06
324	SUCO EM PO WINDY ABACAXI 35 GR	91	R\$ 6,79	R\$ 4,21	R\$ 618,09	R\$ 382,95	R\$ 2,58	R\$ 235,14
277	PAPEL HIG. LIDER 16X4	47	R\$ 17,90	R\$ 12,90	R\$ 841,13	R\$ 606,30	R\$ 5,00	R\$ 234,83
1129	BEB. ENERG. HITS POWER 260ML	43	R\$ 15,26	R\$ 10,00	R\$ 656,00	R\$ 430,00	R\$ 5,26	R\$ 226,00
359	BEB. VERMUTH BRANCO URU 900 ML VDO	126	R\$ 5,27	R\$ 3,50	R\$ 664,02	R\$ 441,00	R\$ 1,77	R\$ 223,02
122	BEB. AGUARD. CANA 81 450 ML PET C/12 BU	20	R\$ 32,08	R\$ 21,20	R\$ 641,60	R\$ 423,94	R\$ 10,88	R\$ 217,66
70	BALA YOGURT 100 DORI 700 GR	78	R\$ 5,70	R\$ 3,03	R\$ 444,60	R\$ 236,53	R\$ 2,67	R\$ 208,07
35	AGUA MIN. CRISTALINA C/ GAS 500 ML	118	R\$ 8,25	R\$ 6,50	R\$ 973,96	R\$ 767,00	R\$ 1,75	R\$ 206,96
352	TRIDENT HORTELA 21 UNID.	57	R\$ 19,07	R\$ 15,50	R\$ 1.086,89	R\$ 883,50	R\$ 3,57	R\$ 203,39
761	BEB. ICE 51 LIMAO 275 ML C/ 6	48	R\$ 17,74	R\$ 13,53	R\$ 851,52	R\$ 649,22	R\$ 4,21	R\$ 202,30
309	SACOLA PLAST. 30 X 40 BRANCA 1000 UNID.	26	R\$ 23,47	R\$ 15,85	R\$ 610,31	R\$ 412,17	R\$ 7,62	R\$ 198,14
159	CHOCOLATE LACTA DIAMANTE NEGRO 20 UN	34	R\$ 20,53	R\$ 14,81	R\$ 698,10	R\$ 503,70	R\$ 5,72	R\$ 194,40
355	TRIDENT MORANGO 21 UNID.	86	R\$ 17,76	R\$ 15,50	R\$ 1.526,93	R\$ 1.333,00	R\$ 2,26	R\$ 193,93
83	SALG. BATATA OND. TRADICIONAL BILUBATA	26	R\$ 20,70	R\$ 13,42	R\$ 538,20	R\$ 348,92	R\$ 7,28	R\$ 189,28
844	BEB. VODKA KISLLA APPLE 900 ML VDO	91	R\$ 6,41	R\$ 4,34	R\$ 583,45	R\$ 394,94	R\$ 2,07	R\$ 188,51

continua

continuação

JANEIRO DE 2014								
CÓD.	DESCRIÇÃO	QTD	PREÇO MÉDIO	CUSTO	FATURAMENTO	CUSTO TOTAL	MC unit.	MC TOTAL
158	CHOCOLATE NESTLE CHOKITO 30 UNID.	19	R\$ 29,76	R\$ 19,86	R\$ 565,44	R\$ 377,26	R\$ 9,90	R\$ 188,18
846	BISC. VITORIA RECH. CHOCOLATE 100 GR	764	R\$ 0,77	R\$ 0,52	R\$ 588,30	R\$ 400,56	R\$ 0,25	R\$ 187,74
335	SUCO EM PO WINDY UVA 35 GR	73	R\$ 6,77	R\$ 4,21	R\$ 494,08	R\$ 307,20	R\$ 2,56	R\$ 186,88
52	BEB. RUN BACARDI CARTA BLANCA 1 LT VDO	19	R\$ 25,71	R\$ 15,90	R\$ 488,49	R\$ 302,10	R\$ 9,81	R\$ 186,39
306	BEB. RAIZ AMARGA URU 900 ML VDO	104	R\$ 5,27	R\$ 3,50	R\$ 548,08	R\$ 364,00	R\$ 1,77	R\$ 184,08
20	REFRIG. 600ML LARANJA RET. AGUA DA SERRA	372	R\$ 1,28	R\$ 0,79	R\$ 476,16	R\$ 292,87	R\$ 0,49	R\$ 183,29
690	BEB. ENERG. BALLY 2 LT	61	R\$ 8,21	R\$ 5,25	R\$ 500,77	R\$ 320,22	R\$ 2,96	R\$ 180,55
314	REFRIG. S. SPRI 2LTS FRAMBOESA	38	R\$ 15,73	R\$ 11,00	R\$ 597,74	R\$ 418,00	R\$ 4,73	R\$ 179,74
284	REFRIG. 350ML PEPSI LATA	68	R\$ 18,62	R\$ 16,00	R\$ 1.266,02	R\$ 1.088,00	R\$ 2,62	R\$ 178,02
245	REFRIG. 350ML GUARANA LATA ANTARCTICA	60	R\$ 18,94	R\$ 16,00	R\$ 1.136,10	R\$ 960,00	R\$ 2,94	R\$ 176,10
18	REFRIG. 1LT LARANJA AGUA DA SERRA	216	R\$ 2,36	R\$ 1,58	R\$ 510,64	R\$ 341,84	R\$ 0,78	R\$ 168,80
112	SALG. BILUZITOS PIZZA 51 GR BILU C/ 25	35	R\$ 13,21	R\$ 8,44	R\$ 462,34	R\$ 295,40	R\$ 4,77	R\$ 166,94
312	SACOLA PLAST. 38 X 48 VERDE LIPLAST	23	R\$ 23,96	R\$ 17,04	R\$ 551,04	R\$ 391,92	R\$ 6,92	R\$ 159,12
1128	BEB. ENERG. HITS POWER 2LT	68	R\$ 5,82	R\$ 3,50	R\$ 396,06	R\$ 238,00	R\$ 2,32	R\$ 158,06
328	SUCO EM PO WINDY LIMAO 35 GR	61	R\$ 6,79	R\$ 4,21	R\$ 414,39	R\$ 256,70	R\$ 2,59	R\$ 157,69
1127	BEB. ENERG. HITS POWER 1LT	109	R\$ 3,77	R\$ 2,33	R\$ 410,79	R\$ 254,34	R\$ 1,44	R\$ 156,45
633	TOALHA PAPEL ROLO VIRTUS C/2	234	R\$ 2,16	R\$ 1,50	R\$ 505,76	R\$ 351,00	R\$ 0,66	R\$ 154,76
38	AGUA MIN. DAGUARDA S/ GAS 5000 ML PET	31	R\$ 13,53	R\$ 8,57	R\$ 419,52	R\$ 265,67	R\$ 4,96	R\$ 153,85
157	CHOCOLATE NESTLE CHARGE 30 UNID.	16	R\$ 29,31	R\$ 19,89	R\$ 468,90	R\$ 318,24	R\$ 9,42	R\$ 150,66
667	SALG. PIC PREMIUM CEBOLA E SALSA 50 G	32	R\$ 14,02	R\$ 9,59	R\$ 448,48	R\$ 306,88	R\$ 4,43	R\$ 141,60
1036	AMENDOIM JAPONES 70GR AMENDUPA	566	R\$ 0,70	R\$ 0,45	R\$ 397,24	R\$ 256,39	R\$ 0,25	R\$ 140,85
116	BEB. BITTER CAMPARI 900 ML VDO	14	R\$ 36,03	R\$ 26,00	R\$ 504,42	R\$ 364,00	R\$ 10,03	R\$ 140,42
847	BISC. VITORIA RECH. MORANGO 100 GR	565	R\$ 0,77	R\$ 0,52	R\$ 435,05	R\$ 296,17	R\$ 0,25	R\$ 138,88
319	REFRIG. S. SPRI 2LTS UVA	30	R\$ 15,62	R\$ 11,00	R\$ 468,71	R\$ 330,00	R\$ 4,62	R\$ 138,71
348	TRIDENT FRESH INTENSE 21 UNID.	29	R\$ 18,11	R\$ 13,45	R\$ 525,18	R\$ 389,90	R\$ 4,66	R\$ 135,28

continua

continuação

JANEIRO DE 2014								
CÓD.	DESCRIÇÃO	QTD	PREÇO MÉDIO	CUSTO	FATURAMENTO	CUSTO TOTAL	MC unit.	MC TOTAL
272	PACOCA ROLHA 56 UNID. MANY	39	R\$ 9,19	R\$ 5,74	R\$ 358,41	R\$ 223,92	R\$ 3,45	R\$ 134,49
406	BEB. WISKY PASSAPORT 1 LT VDO	9	R\$ 44,34	R\$ 29,70	R\$ 399,06	R\$ 267,30	R\$ 14,64	R\$ 131,76
759	BEB. ICE 51 BALADA 275 ML C/ 6	21	R\$ 17,74	R\$ 11,50	R\$ 372,54	R\$ 241,50	R\$ 6,24	R\$ 131,04
339	SUCO PRONTO TILLY FRUTAS VERMELHAS 4	38	R\$ 11,17	R\$ 7,75	R\$ 424,64	R\$ 294,50	R\$ 3,42	R\$ 130,14
281	PE DE MOLEQUE PEZAO 50 UNID. ARAPONG	38	R\$ 9,82	R\$ 6,41	R\$ 373,32	R\$ 243,69	R\$ 3,41	R\$ 129,63
702	SALG. PIC PREMIUM BACON 50 GR BILU C/ 2	29	R\$ 14,05	R\$ 9,59	R\$ 407,46	R\$ 278,11	R\$ 4,46	R\$ 129,35
859	BEB. VODKA TRAD. KISLLA 900 ML VDO	64	R\$ 5,97	R\$ 3,98	R\$ 382,08	R\$ 254,94	R\$ 1,99	R\$ 127,14
446	BEB. VODKA KISLLA LEMON 900 ML VDO	66	R\$ 6,25	R\$ 4,34	R\$ 412,52	R\$ 286,44	R\$ 1,91	R\$ 126,08
1022	BEB. ICE 51 FRUTAS VERMELHAS 275 ML C/	20	R\$ 17,74	R\$ 11,50	R\$ 354,80	R\$ 230,00	R\$ 6,24	R\$ 124,80
246	REFRIG. 290ML GUARANA RETORN. ANTARC	25	R\$ 15,77	R\$ 10,80	R\$ 394,25	R\$ 270,00	R\$ 4,97	R\$ 124,25
426	SUCO PRONTO TILLY UVA 450 ML PET	39	R\$ 10,94	R\$ 7,75	R\$ 426,48	R\$ 302,25	R\$ 3,19	R\$ 124,23
403	BEB. WISKY NATU NOBILIS 1 LT VDO	12	R\$ 30,60	R\$ 20,30	R\$ 367,16	R\$ 243,60	R\$ 10,30	R\$ 123,56
170	ACHOC. 500 ML DESCARTAVEL CHOCOLEITE	10	R\$ 39,81	R\$ 27,58	R\$ 398,10	R\$ 275,80	R\$ 12,23	R\$ 122,30
128	BEB. BITTER CARDINALE 900 ML VDO	30	R\$ 9,17	R\$ 5,12	R\$ 275,10	R\$ 153,45	R\$ 4,06	R\$ 121,65
117	BEB. AGUARD. CANA 3 PIPAS 3,9 LTS PET	33	R\$ 9,64	R\$ 6,00	R\$ 318,00	R\$ 198,00	R\$ 3,64	R\$ 120,00
522	BEB. VINHO GIROLA TINTO SUAVE 750ML	45	R\$ 6,36	R\$ 3,80	R\$ 286,20	R\$ 171,00	R\$ 2,56	R\$ 115,20
229	BEB. ENERG. RED HORSE POWER 275ML C/	11	R\$ 28,40	R\$ 17,95	R\$ 312,40	R\$ 197,43	R\$ 10,45	R\$ 114,97
123	BEB. AGUARD. CANA 81 880 ML PET C/6	17	R\$ 28,30	R\$ 21,60	R\$ 481,10	R\$ 367,15	R\$ 6,70	R\$ 113,95
329	SUCO EM PO WINDY MANGA 35 GR	44	R\$ 6,79	R\$ 4,21	R\$ 298,96	R\$ 185,16	R\$ 2,59	R\$ 113,80
330	SUCO EM PO WINDY MARACUJA 35 GR	39	R\$ 6,80	R\$ 3,90	R\$ 265,01	R\$ 152,10	R\$ 2,90	R\$ 112,91
7	REFRIG. 600ML ABACAXI RET. AGUA DA SER	226	R\$ 1,28	R\$ 0,79	R\$ 289,28	R\$ 177,92	R\$ 0,49	R\$ 111,36
756	BEB. CATUABA DOMILAGRE 900 ML VDO	72	R\$ 4,80	R\$ 3,26	R\$ 345,49	R\$ 234,36	R\$ 1,54	R\$ 111,13
1116	BEB. RUM KISLLA BIG APPLE GOLD 900ML V	26	R\$ 10,82	R\$ 6,56	R\$ 281,23	R\$ 170,46	R\$ 4,26	R\$ 110,77
347	TRIDENT CANELA 21 UNID.	25	R\$ 18,15	R\$ 13,73	R\$ 453,72	R\$ 343,33	R\$ 4,42	R\$ 110,39
902	REFRIG. 200ML FRAMBOESA RET. AGUA DA	385	R\$ 0,85	R\$ 0,56	R\$ 327,71	R\$ 217,37	R\$ 0,29	R\$ 110,34

continua

continuação

JANEIRO DE 2014								
CÓD.	DESCRIÇÃO	QTD	PREÇO MÉDIO	CUSTO	FATURAMENTO	CUSTO TOTAL	MC unit.	MC TOTAL
524	BEB. ENERG. RED HORSE LATA 250ML C/ 6	15	R\$ 20,77	R\$ 13,50	R\$ 311,55	R\$ 202,50	R\$ 7,27	R\$ 109,05
1117	SUCO PRONTO TILLY LIMAO 450 ML	36	R\$ 10,74	R\$ 7,75	R\$ 386,66	R\$ 279,00	R\$ 2,99	R\$ 107,66
114	BEB. BITTER URU 900 ML VDO	57	R\$ 5,38	R\$ 3,50	R\$ 306,66	R\$ 199,50	R\$ 1,88	R\$ 107,16
16	REFRIG. 600ML PET GUARANA AGUA DA SE	13	R\$ 25,17	R\$ 16,98	R\$ 327,21	R\$ 220,74	R\$ 8,19	R\$ 106,47
100	SALG. PIC PREMIUM PIMENTA MEXICANA 50	25	R\$ 13,85	R\$ 9,59	R\$ 346,20	R\$ 239,75	R\$ 4,26	R\$ 106,45
993	COPO PLAST. 180 ML TRANSP. 100 UNID. CO	110	R\$ 2,88	R\$ 1,92	R\$ 317,30	R\$ 211,20	R\$ 0,96	R\$ 106,10
34	AGUA MIN. DAGUARDA C/ GAS 1500 ML	29	R\$ 9,93	R\$ 6,30	R\$ 288,05	R\$ 182,70	R\$ 3,63	R\$ 105,35
984	BEB. AGUARD. V. BARREIRO GOLD 900 ML V	43	R\$ 7,15	R\$ 4,73	R\$ 307,52	R\$ 203,17	R\$ 2,43	R\$ 104,35
320	REFRIG. 350ML SODA LIMONADA LATA ANTA	23	R\$ 19,89	R\$ 15,48	R\$ 457,36	R\$ 356,04	R\$ 4,41	R\$ 101,32
760	BEB. ICE 51 KIWI 275 ML C/ 6	24	R\$ 17,74	R\$ 13,53	R\$ 425,76	R\$ 324,61	R\$ 4,21	R\$ 101,15
477	BEB. RAIZ AMARGA BARKAM	58	R\$ 4,99	R\$ 3,26	R\$ 289,42	R\$ 188,79	R\$ 1,74	R\$ 100,63
131	BEB. CATUABA CAPRICO VERMELHA 880 M	57	R\$ 6,06	R\$ 4,30	R\$ 345,39	R\$ 245,05	R\$ 1,76	R\$ 100,34
931	BEB. ICE 51 MARACUJA 275 ML C/ 6	16	R\$ 17,74	R\$ 11,50	R\$ 283,84	R\$ 184,00	R\$ 6,24	R\$ 99,84
331	SUCO EM PO WINDY MORANGO 35 GR	34	R\$ 6,80	R\$ 3,90	R\$ 231,06	R\$ 132,60	R\$ 2,90	R\$ 98,46
167	CHOCOLATE ARCOR SNACK DUO 20 UNID.	12	R\$ 25,67	R\$ 17,55	R\$ 308,04	R\$ 210,60	R\$ 8,12	R\$ 97,44
340	SUCO PRONTO TILLY MARACUJA 450 ML	30	R\$ 10,92	R\$ 7,75	R\$ 327,60	R\$ 232,50	R\$ 3,17	R\$ 95,10
75	BALA HORTELA LOVE MANIA 700 GR	54	R\$ 4,80	R\$ 3,04	R\$ 259,29	R\$ 164,26	R\$ 1,76	R\$ 95,03
248	GUARD. ESTOJO 3000 UNID. VIRTUS	35	R\$ 11,61	R\$ 8,90	R\$ 406,31	R\$ 311,50	R\$ 2,71	R\$ 94,81
136	CERVEJA NOVA SCHIN LATA 350 ML	23	R\$ 18,87	R\$ 14,80	R\$ 433,90	R\$ 340,40	R\$ 4,07	R\$ 93,50
56	BALA BUTTER TOFFE CHOCOLATE 800 GR	22	R\$ 12,83	R\$ 8,65	R\$ 282,26	R\$ 190,36	R\$ 4,18	R\$ 91,90
357	TRIDENT TUTTI FRUTTI 21 UNID.	34	R\$ 18,12	R\$ 15,50	R\$ 618,37	R\$ 527,00	R\$ 2,62	R\$ 91,37
66	BALA COCO SUSPENSE 1 KG	18	R\$ 13,50	R\$ 8,50	R\$ 243,07	R\$ 153,00	R\$ 5,00	R\$ 90,07
391	BEB. VODKA TRAD. ORLOFF 900 ML VDO	12	R\$ 23,95	R\$ 16,50	R\$ 287,36	R\$ 198,00	R\$ 7,45	R\$ 89,36
629	CANUDO VITAMINA SACHET C/ 100 UN TRAN	67	R\$ 2,23	R\$ 0,90	R\$ 149,40	R\$ 60,30	R\$ 1,33	R\$ 89,10
851	BISC. VITORIA WAFFER CHOCOLATE 100 GR	269	R\$ 1,03	R\$ 0,70	R\$ 277,06	R\$ 188,11	R\$ 0,33	R\$ 88,95

continua

continuação

JANEIRO DE 2014								
CÓD.	DESCRIÇÃO	QTD	PREÇO MÉDIO	CUSTO	FATURAMENTO	CUSTO TOTAL	MC unit.	MC TOTAL
901	CHICLE BRINQ TUTTI FRUTTI 100 UNID. TOFAN	48	R\$ 4,01	R\$ 2,19	R\$ 192,48	R\$ 105,07	R\$ 1,82	R\$ 87,41
819	CHOCOLATE PECCIN TRENTO CHOCOLATE C	22	R\$ 13,81	R\$ 9,89	R\$ 303,79	R\$ 217,52	R\$ 3,92	R\$ 86,27
821	CHOCOLATE PECCIN TRENTO CREME C/ 16	21	R\$ 13,99	R\$ 9,89	R\$ 293,79	R\$ 207,63	R\$ 4,10	R\$ 86,16
311	SACOLA PLAST. 30 X 40 VERDE LIPLAST	19	R\$ 15,88	R\$ 11,35	R\$ 301,68	R\$ 215,65	R\$ 4,53	R\$ 86,03
988	SALG. PIC PREMIUM FRANGO 50 GR BILU C/	20	R\$ 13,86	R\$ 9,59	R\$ 277,16	R\$ 191,80	R\$ 4,27	R\$ 85,36
517	BEB. CASTELO NOBRE 3900 ML PET	32	R\$ 8,24	R\$ 5,58	R\$ 263,72	R\$ 178,56	R\$ 2,66	R\$ 85,16
233	FOSFORO GABOARDI C/ 10	175	R\$ 1,45	R\$ 0,97	R\$ 254,41	R\$ 169,31	R\$ 0,49	R\$ 85,10
337	SUCO PRONTO TILLY ABACAXI C/ HORTELA 4	35	R\$ 10,17	R\$ 7,75	R\$ 355,98	R\$ 271,25	R\$ 2,42	R\$ 84,73
49	AP. DE BARBEAR DURASONIC AZUL C/ 24	14	R\$ 16,76	R\$ 10,73	R\$ 234,64	R\$ 150,18	R\$ 6,03	R\$ 84,46
645	BATATA PALHA LEVIS PACOTE 1KG	22	R\$ 12,23	R\$ 8,50	R\$ 269,16	R\$ 187,00	R\$ 3,73	R\$ 82,16
39	AGUA MIN. DAGUARDA S/ GAS 200 ML COPC	11	R\$ 19,74	R\$ 12,29	R\$ 217,10	R\$ 135,19	R\$ 7,45	R\$ 81,91
863	REFRIG. 600ML PET FRAMBOESA AGUA DA	10	R\$ 25,17	R\$ 16,98	R\$ 251,70	R\$ 169,80	R\$ 8,19	R\$ 81,90
802	CHICLE BLONG MORANGO 600 GR C/ 40 UNID	42	R\$ 3,99	R\$ 2,14	R\$ 167,74	R\$ 89,77	R\$ 1,86	R\$ 77,97
568	BALA FRAMBOESA 7 BELO 1KG	20	R\$ 11,13	R\$ 7,24	R\$ 222,60	R\$ 144,89	R\$ 3,89	R\$ 77,71
642	SALG. PIC PREMIUM PRESUNTO 50 GR BILU	19	R\$ 13,67	R\$ 9,59	R\$ 259,82	R\$ 182,21	R\$ 4,08	R\$ 77,61
987	SALG. PIC PREMIUM PIZZA 50 GR BILU C/ 10	19	R\$ 13,63	R\$ 9,59	R\$ 259,02	R\$ 182,21	R\$ 4,04	R\$ 76,81
489	CHICLE CORSARIO TUTI FRUTTI DANNY BALL	43	R\$ 4,49	R\$ 2,71	R\$ 193,07	R\$ 116,39	R\$ 1,78	R\$ 76,68
418	AMENDOIM C/ PELE BANDEJA C/25 MANY	23	R\$ 9,26	R\$ 5,99	R\$ 212,98	R\$ 137,77	R\$ 3,27	R\$ 75,21
71	BALA YOGURT FORTGUT TOFANO 700 GR	51	R\$ 4,55	R\$ 3,11	R\$ 231,89	R\$ 158,80	R\$ 1,43	R\$ 73,09
213	DROPS HALLS EXTRA FORTE C/ 21	17	R\$ 15,51	R\$ 11,21	R\$ 263,62	R\$ 190,64	R\$ 4,29	R\$ 72,98
301	PIRULITO BIG BIG TUTTI FRUTTI 700 GR	22	R\$ 8,10	R\$ 4,80	R\$ 178,20	R\$ 105,59	R\$ 3,30	R\$ 72,61
715	SACO DE LIXO 100 LT - C/ 5UNID. INDUPLAST	117	R\$ 1,50	R\$ 0,88	R\$ 175,45	R\$ 102,96	R\$ 0,62	R\$ 72,49
825	BEB. VODKA KISLLA MARACUJA 900 ML VDC	37	R\$ 6,29	R\$ 4,34	R\$ 232,72	R\$ 160,58	R\$ 1,95	R\$ 72,14
999	PACOCA ROLHA AMENDUPA 56 UNID.	16	R\$ 9,89	R\$ 5,39	R\$ 158,18	R\$ 86,22	R\$ 4,50	R\$ 71,96
701	SALG. PIC PREMIUM QUEIJO NACHO 50 GR B	17	R\$ 13,78	R\$ 9,59	R\$ 234,23	R\$ 163,03	R\$ 4,19	R\$ 71,20

continua

continuação

JANEIRO DE 2014								
CÓD.	DESCRIÇÃO	QTD	PREÇO MÉDIO	CUSTO	FATURAMENTO	CUSTO TOTAL	MC unit.	MC TOTAL
900	CHICLE BRINQ HORTELA 100 UNID. TOFANO	39	R\$ 4,01	R\$ 2,19	R\$ 156,39	R\$ 85,37	R\$ 1,82	R\$ 71,02
120	BEB. AGUARD. CANA 3 PIPAS 800 ML PET	7	R\$ 34,69	R\$ 24,57	R\$ 242,84	R\$ 171,99	R\$ 10,12	R\$ 70,85
333	SUCO EM PO WINDY SALADA DE FRUTA 350 GR	27	R\$ 6,80	R\$ 4,21	R\$ 183,53	R\$ 113,62	R\$ 2,59	R\$ 69,91
343	REFRIG. 350ML LARANJA LATA SUKITA	33	R\$ 18,10	R\$ 16,00	R\$ 597,36	R\$ 528,00	R\$ 2,10	R\$ 69,36
300	PIRULITO BIG BIG MORANGO 700 GR	21	R\$ 8,10	R\$ 4,80	R\$ 170,10	R\$ 100,79	R\$ 3,30	R\$ 69,31
852	BISC. VITORIA WAFFER MORANGO 100 GR	208	R\$ 1,03	R\$ 0,70	R\$ 214,23	R\$ 145,45	R\$ 0,33	R\$ 68,78
6	REFRIG. 1LT ABACAXI AGUA DA SERRA	84	R\$ 2,38	R\$ 1,58	R\$ 199,92	R\$ 132,39	R\$ 0,80	R\$ 67,53
1060	BALA CARAMELO MEIO A MEIO SANTA RITA	28	R\$ 7,15	R\$ 4,77	R\$ 200,20	R\$ 133,59	R\$ 2,38	R\$ 66,61
621	PILHA AA ALCALINA PEQUENA DURASONIC	58	R\$ 2,56	R\$ 1,41	R\$ 148,42	R\$ 81,93	R\$ 1,15	R\$ 66,49
111	SALG. BILUZITOS CHURRASCO 51 GR BILUC	14	R\$ 13,15	R\$ 8,44	R\$ 184,03	R\$ 118,16	R\$ 4,71	R\$ 65,87
165	CHOCOLATE LACTA SHOT 20 UNID.	11	R\$ 20,70	R\$ 14,81	R\$ 227,70	R\$ 162,96	R\$ 5,89	R\$ 64,74
1027	BEB. AGUARD. TERRA BRAZILIS 1000 ML VDO	12	R\$ 14,22	R\$ 8,89	R\$ 170,64	R\$ 106,65	R\$ 5,33	R\$ 63,99
1008	CERVEJA LECKER PRETA GARRAFA 600 ML	9	R\$ 27,00	R\$ 20,00	R\$ 243,00	R\$ 180,00	R\$ 7,00	R\$ 63,00
269	MOLHO PIMENTA 1000 ML GABRIELI TIPO FA	29	R\$ 4,77	R\$ 2,67	R\$ 138,43	R\$ 77,33	R\$ 2,11	R\$ 61,10
62	BALA BANANA INDIA 700 GR	41	R\$ 4,60	R\$ 3,11	R\$ 188,60	R\$ 127,51	R\$ 1,49	R\$ 61,09
427	BEB. AGUARD. V. BARREIRO LIMAO 900 ML V	24	R\$ 8,60	R\$ 6,08	R\$ 206,43	R\$ 145,80	R\$ 2,53	R\$ 60,63
992	COPO PLAST. 200 ML TRANSP. 100 UNID. CO	54	R\$ 3,23	R\$ 2,12	R\$ 174,59	R\$ 114,48	R\$ 1,11	R\$ 60,11
719	CHOCOLATE ARCOR SNACK BLACK AO LEITE	6	R\$ 25,67	R\$ 15,81	R\$ 154,02	R\$ 94,83	R\$ 9,86	R\$ 59,19
563	CATCHUP SACHET FRELLI	32	R\$ 5,57	R\$ 3,73	R\$ 178,19	R\$ 119,24	R\$ 1,84	R\$ 58,95
182	BEB. CONHAQ. ALCATRAO SAO JOAO DO SUL	12	R\$ 7,74	R\$ 2,85	R\$ 92,88	R\$ 34,20	R\$ 4,89	R\$ 58,68
105	SALG. TOP CEBOLA 45 GR MET. BILUC/ 10	31	R\$ 5,05	R\$ 3,18	R\$ 156,55	R\$ 98,71	R\$ 1,87	R\$ 57,84
733	BEB. VERMUTH BRANCO MARTZANO 900 ML	33	R\$ 5,00	R\$ 3,26	R\$ 165,03	R\$ 107,41	R\$ 1,75	R\$ 57,62
332	SUCO EM PO WINDY PESSEGO 35 GR	22	R\$ 6,80	R\$ 4,21	R\$ 149,58	R\$ 92,58	R\$ 2,59	R\$ 57,00
562	MAIONESE SACHET FRELLI	32	R\$ 5,50	R\$ 3,73	R\$ 176,06	R\$ 119,24	R\$ 1,78	R\$ 56,82
986	PACOCA QUADRADA AMENDUPA 50 UNID.	13	R\$ 11,12	R\$ 6,95	R\$ 144,56	R\$ 90,36	R\$ 4,17	R\$ 54,20

continua

continuação

JANEIRO DE 2014								
CÓD.	DESCRIÇÃO	QTD	PREÇO MÉDIO	CUSTO	FATURAMENTO	CUSTO TOTAL	MC unit.	MC TOTAL
108	SALG. TOP PIZZA 45 GR MET. BILU C/ 10	29	R\$ 5,05	R\$ 3,18	R\$ 146,45	R\$ 92,34	R\$ 1,87	R\$ 54,11
670	BEB. ENERG. RED HORSE 2 LTS PET	30	R\$ 6,93	R\$ 5,13	R\$ 207,90	R\$ 153,91	R\$ 1,80	R\$ 53,99
183	COPO VDO 190 ML AMERICANO COD. 2010 N	7	R\$ 21,30	R\$ 13,76	R\$ 149,10	R\$ 96,32	R\$ 7,54	R\$ 52,78
365	BEB. VINHO CASTELINHO TINTO SUAVE 880	8	R\$ 25,64	R\$ 19,05	R\$ 205,12	R\$ 152,39	R\$ 6,59	R\$ 52,73
106	SALG. TOP CHURRASCO 45 GR MET. BILU C/	28	R\$ 5,05	R\$ 3,18	R\$ 141,40	R\$ 89,16	R\$ 1,87	R\$ 52,24
334	SUCO EM PO WINDY TANGERINA 35 GR	18	R\$ 6,80	R\$ 3,90	R\$ 122,42	R\$ 70,20	R\$ 2,90	R\$ 52,22
234	FOSFORO PINHEIRO C/ 10	56	R\$ 2,52	R\$ 1,59	R\$ 141,12	R\$ 89,00	R\$ 0,93	R\$ 52,12
156	CHOCOLATE GAROTO BATON PRETO 30 UNID	11	R\$ 15,23	R\$ 10,53	R\$ 167,75	R\$ 115,79	R\$ 4,71	R\$ 51,96
178	BEB. CONHAQ. DALBER 880 ML	36	R\$ 7,20	R\$ 5,77	R\$ 259,20	R\$ 207,55	R\$ 1,43	R\$ 51,65
1113	BOMBOM OURO BRANCO LACTA 1KG	6	R\$ 28,04	R\$ 19,57	R\$ 168,24	R\$ 117,41	R\$ 8,47	R\$ 50,83
219	DROPS HALLS MORANGO C/ 21	12	R\$ 15,44	R\$ 11,21	R\$ 185,27	R\$ 134,57	R\$ 4,22	R\$ 50,70
577	SUCO PRONTO TIKITO FRUTAS CITRICAS 450	15	R\$ 10,58	R\$ 7,20	R\$ 158,70	R\$ 108,00	R\$ 3,38	R\$ 50,70
1135	BEB. ICE 51 FREEZY FIRE 275 ML C/ 6	12	R\$ 17,74	R\$ 13,53	R\$ 212,88	R\$ 162,30	R\$ 4,21	R\$ 50,58
978	PE DE MOCA PINGO MILK 1050GR 21 UNID.	10	R\$ 13,26	R\$ 8,25	R\$ 132,60	R\$ 82,50	R\$ 5,01	R\$ 50,10
929	BEB. ICE 51 PIMENTE E MANGA SENSACOES	8	R\$ 17,74	R\$ 11,50	R\$ 141,92	R\$ 92,00	R\$ 6,24	R\$ 49,92
1108	PALHAS NEVE 30 MACOS	9	R\$ 16,50	R\$ 11,00	R\$ 148,50	R\$ 99,00	R\$ 5,50	R\$ 49,50
366	BEB. VINHO CASTELINHO TINTO SUAVE 4007	11	R\$ 15,00	R\$ 10,60	R\$ 165,00	R\$ 116,60	R\$ 4,40	R\$ 48,40
109	SALG. TOP QUEIJO 45 GR MET. BILU C/ 10	28	R\$ 5,05	R\$ 3,32	R\$ 141,40	R\$ 93,03	R\$ 1,73	R\$ 48,37
858	BEB. VODKA TRAD. KISLLA 900 ML PET	30	R\$ 4,17	R\$ 2,56	R\$ 125,10	R\$ 76,87	R\$ 1,61	R\$ 48,23
54	BALA AZEDINHA LOVE MANIA 700 GR	33	R\$ 4,94	R\$ 3,51	R\$ 163,02	R\$ 115,94	R\$ 1,43	R\$ 47,08
432	REFRIG. 350ML UVA LATA SUKITA	5	R\$ 22,46	R\$ 13,08	R\$ 112,30	R\$ 65,40	R\$ 9,38	R\$ 46,90
282	PE DE MOLEQUE 50 UNID. MANY	12	R\$ 9,63	R\$ 5,74	R\$ 115,56	R\$ 68,89	R\$ 3,89	R\$ 46,67
308	BEB. XAROPE GROSELHA 900 ML PET PIRAT	23	R\$ 5,77	R\$ 3,75	R\$ 132,71	R\$ 86,25	R\$ 2,02	R\$ 46,46
1088	BEB. VODKA TRAD. POLAK 950ML VDO	12	R\$ 8,03	R\$ 4,17	R\$ 96,37	R\$ 50,04	R\$ 3,86	R\$ 46,33
637	DOCE SUSPIRO DUPLO ARAPONGAS C/ 50	10	R\$ 13,66	R\$ 9,03	R\$ 136,56	R\$ 90,25	R\$ 4,63	R\$ 46,31

continua

continuação

JANEIRO DE 2014								
CÓD.	DESCRIÇÃO	QTD	PREÇO MÉDIO	CUSTO	FATURAMENTO	CUSTO TOTAL	MC unit.	MC TOTAL
810	SUCO PRONTO TIKITO UVA 450 ML	17	R\$ 9,90	R\$ 7,20	R\$ 168,34	R\$ 122,40	R\$ 2,70	R\$ 45,94
184	COPO VDO 200 ML BOTECO COD. 2020 NADII	8	R\$ 17,46	R\$ 11,72	R\$ 139,68	R\$ 93,76	R\$ 5,74	R\$ 45,92
77	BALA MORANGO CREMOSO LOVE MANIA 70	32	R\$ 4,94	R\$ 3,51	R\$ 158,08	R\$ 112,43	R\$ 1,43	R\$ 45,65
452	TORRONE TURRON Y MANI ARCOR C/50	5	R\$ 24,75	R\$ 15,81	R\$ 123,75	R\$ 79,02	R\$ 8,95	R\$ 44,73
211	DROPS HALLS CEREJA C/ 21	10	R\$ 15,67	R\$ 11,21	R\$ 156,70	R\$ 112,14	R\$ 4,46	R\$ 44,56
784	BEB. VODKA KISLLA RED FRUITS 900 ML VD	23	R\$ 6,27	R\$ 4,34	R\$ 144,17	R\$ 99,82	R\$ 1,93	R\$ 44,35
258	BEB. VERMUTH. MARTINI BIANCO 900 ML VD	13	R\$ 18,21	R\$ 14,86	R\$ 236,79	R\$ 193,18	R\$ 3,35	R\$ 43,61
1107	CHOCOLATE PECCIN AFFETTO CHOCOLATE	7	R\$ 17,88	R\$ 11,73	R\$ 125,16	R\$ 82,11	R\$ 6,15	R\$ 43,05
676	COPO VDO 200 ML MUNICH COD. 7109 NADIR	48	R\$ 2,45	R\$ 1,56	R\$ 117,60	R\$ 74,86	R\$ 0,89	R\$ 42,74
801	CHICLE BLONG BLUE 600 GR C/ 40 UNID.	23	R\$ 3,99	R\$ 2,14	R\$ 91,77	R\$ 49,16	R\$ 1,85	R\$ 42,61
797	CHICLE BLONG TUTTI FRUTTI 600 GR C/ 40 UN	23	R\$ 3,99	R\$ 2,14	R\$ 91,77	R\$ 49,16	R\$ 1,85	R\$ 42,61
683	BATATA PALHA LEVIS PACOTE 80GR	96	R\$ 1,50	R\$ 1,06	R\$ 144,00	R\$ 101,50	R\$ 0,44	R\$ 42,50
1037	AMENDOIM S/PELE 50GR AMENDUPA	116	R\$ 0,75	R\$ 0,39	R\$ 87,53	R\$ 45,04	R\$ 0,36	R\$ 42,49
518	BEB. VINHO GIROLA TINTO SUAVE 4,6 LT	4	R\$ 28,59	R\$ 18,00	R\$ 114,36	R\$ 72,00	R\$ 10,59	R\$ 42,36
849	BISC. VITORIA RECH. DOCE DE LEITE 100 GR	169	R\$ 0,77	R\$ 0,52	R\$ 130,13	R\$ 88,60	R\$ 0,25	R\$ 41,53
103	SALG. TOP BACON 45 GR MET. BILU C/ 10	24	R\$ 5,05	R\$ 3,32	R\$ 121,20	R\$ 79,74	R\$ 1,73	R\$ 41,46
107	SALG. TOP FRANGO 45 GR MET. BILU C/ 10	24	R\$ 5,05	R\$ 3,32	R\$ 121,20	R\$ 79,74	R\$ 1,73	R\$ 41,46
439	PIPOCA DOCE 55 GR C/ 10 BILU	27	R\$ 5,19	R\$ 3,67	R\$ 140,10	R\$ 99,17	R\$ 1,52	R\$ 40,93
800	CHICLE BLONG BLACK 600 GR C/ 40 UNID.	22	R\$ 3,99	R\$ 2,14	R\$ 87,78	R\$ 47,02	R\$ 1,85	R\$ 40,76
115	BEB. BUTIA CURTIDO BARKAN 900 ML VDO	24	R\$ 5,22	R\$ 3,53	R\$ 125,28	R\$ 84,81	R\$ 1,69	R\$ 40,47
716	SACO DE LIXO 50 LT - C/ 10 UNID. INDUPLAST	66	R\$ 1,49	R\$ 0,88	R\$ 98,34	R\$ 58,08	R\$ 0,61	R\$ 40,26
1015	TRIDENT UVA VERDE 21 UNID.	6	R\$ 20,23	R\$ 13,53	R\$ 121,38	R\$ 81,17	R\$ 6,70	R\$ 40,21
76	BALA MELAO C/ RECH. JELLY LOVE MANIA 7	28	R\$ 4,94	R\$ 3,51	R\$ 138,32	R\$ 98,37	R\$ 1,43	R\$ 39,95
321	REFRIG. 300ML SODA LIMONADA RETORN. A	8	R\$ 15,77	R\$ 10,80	R\$ 126,16	R\$ 86,40	R\$ 4,97	R\$ 39,76
166	CHOCOLATE ARCOR SNACK CHOKKO AO LE	4	R\$ 25,67	R\$ 15,81	R\$ 102,68	R\$ 63,22	R\$ 9,86	R\$ 39,46

continua

continuação

JANEIRO DE 2014								
CÓD.	DESCRIÇÃO	QTD	PREÇO MÉDIO	CUSTO	FATURAMENTO	CUSTO TOTAL	MC unit.	MC TOTAL
243	GOMA ROLO TUBO C/ 30 UNID. DORI	13	R\$ 9,88	R\$ 6,87	R\$ 128,44	R\$ 89,26	R\$ 3,01	R\$ 39,18
271	OVO CODORNA GRANEL 1,8 KG NATURAL TR	9	R\$ 26,33	R\$ 22,00	R\$ 236,97	R\$ 198,00	R\$ 4,33	R\$ 38,97
268	MOLHO PIMENTA CASEIRO 900 ML DAJUDA V	20	R\$ 5,79	R\$ 3,84	R\$ 115,77	R\$ 76,83	R\$ 1,95	R\$ 38,94
1096	CHICLE GIGANTE DANNY MORANGO C/ 24	5	R\$ 22,76	R\$ 14,98	R\$ 113,80	R\$ 74,92	R\$ 7,78	R\$ 38,88
150	CHICLE FLICS HORTELA BLISTER 12CT C/ 12	19	R\$ 5,60	R\$ 3,59	R\$ 106,33	R\$ 68,11	R\$ 2,01	R\$ 38,22
155	CHOCOLATE GAROTO BATON BRANCO 30 UN	8	R\$ 15,25	R\$ 10,51	R\$ 122,00	R\$ 84,07	R\$ 4,74	R\$ 37,93
350	TRIDENT FRESHMINT 21 UNID.	6	R\$ 20,23	R\$ 13,95	R\$ 121,38	R\$ 83,67	R\$ 6,28	R\$ 37,71
288	PILHA AAA ALCALINA PALITO DURASONIC	27	R\$ 3,09	R\$ 1,70	R\$ 83,49	R\$ 45,87	R\$ 1,39	R\$ 37,62
930	BEB. ICE 51 MENTA AZUL SENSACOES 275 M	6	R\$ 17,74	R\$ 11,50	R\$ 106,44	R\$ 69,00	R\$ 6,24	R\$ 37,44
151	CHICLE FLICS TUTTI FRUTI BLISTER 12CT C/ 1	19	R\$ 5,55	R\$ 3,59	R\$ 105,45	R\$ 68,11	R\$ 1,97	R\$ 37,34
913	SALG. TOP PICANHA 45 GR MET. BILU C/ 10	20	R\$ 5,05	R\$ 3,18	R\$ 101,00	R\$ 63,68	R\$ 1,87	R\$ 37,32
796	CHICLE BLONG 3 NAPOLITANO 600 GR C/ 40	20	R\$ 3,99	R\$ 2,14	R\$ 79,80	R\$ 42,75	R\$ 1,85	R\$ 37,05
259	BEB. LICOR CANELA BARKAN 900 ML VDO	23	R\$ 5,59	R\$ 4,00	R\$ 128,56	R\$ 92,00	R\$ 1,59	R\$ 36,56
435	BEB. BITTER BARKAM 900 ML VDO	21	R\$ 4,99	R\$ 3,26	R\$ 104,79	R\$ 68,35	R\$ 1,74	R\$ 36,44
185	COPO VDO 100 ML F. GROSSO COD. 3033 NA	77	R\$ 1,76	R\$ 1,30	R\$ 135,79	R\$ 99,90	R\$ 0,47	R\$ 35,89
862	REFRIG. 600ML PET SODA LIMONADA AGUA	5	R\$ 25,17	R\$ 18,07	R\$ 125,85	R\$ 90,32	R\$ 7,10	R\$ 35,53
341	SUCO PRONTO TILLY PESSEGO 450 ML	8	R\$ 12,13	R\$ 7,75	R\$ 97,04	R\$ 62,00	R\$ 4,38	R\$ 35,04
809	SUCO PRONTO TIKITO FRUTAS VERMELHAS	12	R\$ 10,10	R\$ 7,20	R\$ 121,20	R\$ 86,40	R\$ 2,90	R\$ 34,80
812	SUCO PRONTO TIKITO FRUTAS TROPICAIS 45	10	R\$ 10,58	R\$ 7,20	R\$ 105,80	R\$ 72,00	R\$ 3,38	R\$ 33,80
560	BEB. VINHO GIROLA TINTO SECO 750ML VDC	13	R\$ 6,36	R\$ 3,80	R\$ 82,68	R\$ 49,40	R\$ 2,56	R\$ 33,28
872	PAPEL ALUMINIO 45CM X 4MT GABOARDI	47	R\$ 2,13	R\$ 1,42	R\$ 100,11	R\$ 66,88	R\$ 0,71	R\$ 33,23
795	CHICLE BLONG YOGURT MORANGO 600 GR C	21	R\$ 3,99	R\$ 2,41	R\$ 83,79	R\$ 50,57	R\$ 1,58	R\$ 33,22
883	PIRULITO BLONG MELANCIA E MORANGO 24	13	R\$ 7,04	R\$ 4,49	R\$ 91,52	R\$ 58,42	R\$ 2,55	R\$ 33,10
703	SALG. PIC PREMIUM CHURRASCO 50 GR BIL	8	R\$ 13,59	R\$ 9,59	R\$ 108,72	R\$ 76,72	R\$ 4,00	R\$ 32,00
225	EMB. PAPEL 1 KG 500 UNID. KRAFT	9	R\$ 10,80	R\$ 7,25	R\$ 97,20	R\$ 65,25	R\$ 3,55	R\$ 31,95

continua

continuação

JANEIRO DE 2014									
CÓD.	DESCRIÇÃO	QTD	PREÇO MÉDIO	CUSTO	FATURAMENTO	CUSTO TOTAL	MC unit.	MC TOTAL	
1047	CHOCOLATE GAROTO BATON DUO 30 UNID.	6	R\$ 15,25	R\$ 9,95	R\$ 91,50	R\$ 59,69	R\$ 5,30	R\$ 31,81	
820	CHOCOLATE PECCIN TRENTO AVELA C/ 16	7	R\$ 13,85	R\$ 9,31	R\$ 96,94	R\$ 65,17	R\$ 4,54	R\$ 31,77	
29	REFRIG. 200ML LIMAOZINHO RET. AGUA DA S	107	R\$ 0,86	R\$ 0,56	R\$ 91,85	R\$ 60,34	R\$ 0,29	R\$ 31,51	
1076	SACOLA PLAST. 38 X 48 BRANCA FLEX 2,6KG	5	R\$ 25,19	R\$ 18,95	R\$ 125,94	R\$ 94,75	R\$ 6,24	R\$ 31,19	
625	EMB. PAPEL 2 KG 500 UNID. KRAFT	7	R\$ 13,37	R\$ 9,03	R\$ 93,61	R\$ 63,21	R\$ 4,34	R\$ 30,40	
346	TOALHA PAPEL 2 DOBRAS CREME VIRTUS	15	R\$ 5,52	R\$ 3,50	R\$ 82,85	R\$ 52,50	R\$ 2,02	R\$ 30,35	
344	REFRIG. 290ML LARANJA RETORN. SUKITA	6	R\$ 15,77	R\$ 10,80	R\$ 94,62	R\$ 64,80	R\$ 4,97	R\$ 29,82	
794	CHICLE BLONG UVA 600 GR C/ 40 UNID.	16	R\$ 3,99	R\$ 2,14	R\$ 63,84	R\$ 34,20	R\$ 1,85	R\$ 29,64	
212	DROPS HALLS MENTHOL AZUL C/ 21	8	R\$ 15,67	R\$ 11,97	R\$ 125,36	R\$ 95,72	R\$ 3,70	R\$ 29,64	
853	BISC. VITORIA WAFFER CHOCO BCO 100 GR	89	R\$ 1,03	R\$ 0,70	R\$ 91,66	R\$ 62,23	R\$ 0,33	R\$ 29,43	
1070	GOMA GOMAKS 70 GR AMENDUPA	103	R\$ 0,72	R\$ 0,45	R\$ 74,79	R\$ 46,56	R\$ 0,27	R\$ 28,23	
1082	SALG. TOP PRESUNTO 45 GR MET. BILU C/ 1	17	R\$ 5,05	R\$ 3,40	R\$ 85,85	R\$ 57,74	R\$ 1,65	R\$ 28,11	
895	CANUDO VITAMINA SUPER 250 UNID. LISTRA	25	R\$ 2,24	R\$ 1,12	R\$ 55,90	R\$ 28,00	R\$ 1,12	R\$ 27,90	
172	ACHOC. 200 ML DESC. TP CHOCOLEITE C/ 3	22	R\$ 3,85	R\$ 2,59	R\$ 84,70	R\$ 56,91	R\$ 1,26	R\$ 27,79	
104	SALG. TOP CACH. QUENTE 45 GR MET. BILU	16	R\$ 5,05	R\$ 3,32	R\$ 80,80	R\$ 53,16	R\$ 1,73	R\$ 27,64	
1130	PIRULITO BLONG BLUE 24X28G 672GR PECCI	9	R\$ 7,04	R\$ 3,99	R\$ 63,36	R\$ 35,90	R\$ 3,05	R\$ 27,46	
989	CHICLE BRINQ MORANGO 100 UNID. TOFANO	15	R\$ 4,01	R\$ 2,19	R\$ 60,15	R\$ 32,83	R\$ 1,82	R\$ 27,32	
456	BALA MENTA TOFANO 700 GR	18	R\$ 4,68	R\$ 3,19	R\$ 84,24	R\$ 57,49	R\$ 1,49	R\$ 26,75	
61	BALA CHICLE BOLETE DORI 700 GR	14	R\$ 5,88	R\$ 3,98	R\$ 82,32	R\$ 55,65	R\$ 1,90	R\$ 26,67	
628	OVO CODORNA 300GR VIDRO PEQUENO	30	R\$ 5,38	R\$ 4,50	R\$ 161,51	R\$ 135,00	R\$ 0,88	R\$ 26,51	
224	EMB. PAPEL 1/4 KG 500 UNID. KRAFT	14	R\$ 6,28	R\$ 4,40	R\$ 87,94	R\$ 61,60	R\$ 1,88	R\$ 26,34	
950	PE DE MOLEQUE BANDEJA 20 UNID. SAO JO	10	R\$ 9,87	R\$ 7,25	R\$ 98,70	R\$ 72,50	R\$ 2,62	R\$ 26,20	
798	CHICLE BLONG HORTELA GR C/ 40 UNID.	14	R\$ 4,00	R\$ 2,14	R\$ 56,02	R\$ 29,92	R\$ 1,86	R\$ 26,10	
708	BEB. VINHO RANDON TINTO SUAVE 4,6 LT	3	R\$ 22,50	R\$ 14,18	R\$ 67,50	R\$ 42,54	R\$ 8,32	R\$ 24,96	
181	BEB. CONHAQ. ALCATRAO SAO JOAO DA BA	6	R\$ 12,90	R\$ 8,90	R\$ 77,40	R\$ 53,40	R\$ 4,00	R\$ 24,00	

continua

continuação

JANEIRO DE 2014									
CÓD.	DESCRIÇÃO	QTD	PREÇO MÉDIO	CUSTO	FATURAMENTO	CUSTO TOTAL	MC unit.	MC TOTAL	
1066	PIRULITO BOLA SUPIMPA C/ 100 UNID. 700 G	14	R\$ 4,98	R\$ 3,29	R\$ 69,72	R\$ 46,06	R\$ 1,69	R\$ 23,66	
223	EMB. PAPEL 1/2 KG 500 UNID. KRAFT	10	R\$ 8,11	R\$ 5,75	R\$ 81,10	R\$ 57,50	R\$ 2,36	R\$ 23,60	
705	MANDOLATE POTE 21 UNID. SAO JOAO	9	R\$ 10,37	R\$ 7,75	R\$ 93,33	R\$ 69,75	R\$ 2,62	R\$ 23,58	
877	PIRULITO DO AMOR MACA C/24X20G 480GR F	11	R\$ 5,18	R\$ 3,06	R\$ 56,98	R\$ 33,61	R\$ 2,12	R\$ 23,37	
886	PIRULITO BLONG MORANGO 24X28G 672GR F	10	R\$ 7,04	R\$ 4,72	R\$ 70,40	R\$ 47,21	R\$ 2,32	R\$ 23,19	
779	CHOCOLATE LACTA SONHO DE VALSA MAIS	2	R\$ 38,20	R\$ 26,72	R\$ 76,40	R\$ 53,43	R\$ 11,48	R\$ 22,97	
928	BEB. ABACAXI CURTIDO GARRAFAO 4000ML	4	R\$ 18,72	R\$ 13,00	R\$ 74,88	R\$ 52,00	R\$ 5,72	R\$ 22,88	
660	BEB. MARACUJA GARRAFAO 4000ML BOMM	4	R\$ 18,72	R\$ 13,00	R\$ 74,88	R\$ 52,00	R\$ 5,72	R\$ 22,88	
195	CORATIVO ANTISEPTICO KURA KORTE 35 UN	13	R\$ 5,50	R\$ 3,75	R\$ 71,48	R\$ 48,75	R\$ 1,75	R\$ 22,73	
1093	GELEIA FRUTA EMBALADA C/ 20NUTRI BONN	5	R\$ 13,52	R\$ 9,00	R\$ 67,60	R\$ 44,98	R\$ 4,52	R\$ 22,62	
612	BALA MILHO VERDE CREMOSA RICLAN 584G	7	R\$ 9,82	R\$ 6,59	R\$ 68,74	R\$ 46,14	R\$ 3,23	R\$ 22,60	
998	PE DE MOLEQUE AMENDUPA 50 UNID.	6	R\$ 9,22	R\$ 5,53	R\$ 55,32	R\$ 33,17	R\$ 3,69	R\$ 22,15	
67	BALA MOR. C/ RECH. LEIT. COND. BALIN. DO	7	R\$ 10,83	R\$ 7,68	R\$ 75,81	R\$ 53,74	R\$ 3,15	R\$ 22,07	
305	BEB. RAIZ AMARGA CAPRICHIO 880 ML PET C	3	R\$ 30,13	R\$ 22,80	R\$ 90,38	R\$ 68,40	R\$ 7,33	R\$ 21,98	
244	BEB. FERNET GREENBERG 1LT VDO	3	R\$ 11,49	R\$ 4,17	R\$ 34,47	R\$ 12,50	R\$ 7,32	R\$ 21,97	
646	CHICLE FLICS EXTRA FORTE BLISTER 12CT C	10	R\$ 5,55	R\$ 3,36	R\$ 55,50	R\$ 33,55	R\$ 2,19	R\$ 21,95	
1004	SALG. BATATA OND.CHURRASCO BILUBATA	3	R\$ 20,70	R\$ 13,42	R\$ 62,10	R\$ 40,26	R\$ 7,28	R\$ 21,84	
927	CHICLE FLICS UVA REFRESCANTE BLISTER	11	R\$ 5,55	R\$ 3,59	R\$ 61,05	R\$ 39,43	R\$ 1,97	R\$ 21,62	
786	BALA HITZ INTENSE 450 GR PECCIN	12	R\$ 5,30	R\$ 3,52	R\$ 63,60	R\$ 42,18	R\$ 1,79	R\$ 21,42	
360	AMENDOIM S/PELE PIMENTA C/ LIMAO 50GR	58	R\$ 0,76	R\$ 0,39	R\$ 43,92	R\$ 22,52	R\$ 0,37	R\$ 21,40	
307	BEB. RAIZ MARGA PP WILSON 900 ML	13	R\$ 6,95	R\$ 5,35	R\$ 90,35	R\$ 69,58	R\$ 1,60	R\$ 20,77	
799	CHICLE BLONG 3 MELANCIA GR C/ 40 UNID.	13	R\$ 4,00	R\$ 2,41	R\$ 52,03	R\$ 31,30	R\$ 1,59	R\$ 20,73	
980	BEB. VINHO TREVISOL TINTO SECO 350 ML L	2	R\$ 31,34	R\$ 21,00	R\$ 62,68	R\$ 42,00	R\$ 10,34	R\$ 20,68	
894	CANUDO VITAMINA 400 UNID. LISTRADO TRA	15	R\$ 2,31	R\$ 0,93	R\$ 34,58	R\$ 14,00	R\$ 1,37	R\$ 20,58	
920	CHOCOLATE PECCIN TRENTO CASTANHA DE	5	R\$ 13,99	R\$ 9,89	R\$ 69,95	R\$ 49,43	R\$ 4,10	R\$ 20,52	

continua

continuação

JANEIRO DE 2014								
CÓD.	DESCRIÇÃO	QTD	PREÇO MÉDIO	CUSTO	FATURAMENTO	CUSTO TOTAL	MC unit.	MC TOTAL
351	TRIDENT FRESH HERBAL 21 UNID.	3	R\$ 20,23	R\$ 13,45	R\$ 60,69	R\$ 40,33	R\$ 6,79	R\$ 20,36
393	BEB. VODKA RAIZOV LIMON 900 ML VDO	20	R\$ 3,68	R\$ 2,67	R\$ 73,60	R\$ 53,34	R\$ 1,01	R\$ 20,26
850	BISC. VITORIA RECH. LIMAO 100 GR	82	R\$ 0,77	R\$ 0,52	R\$ 63,14	R\$ 42,99	R\$ 0,25	R\$ 20,15
1106	CHOCOLATE PECCIN AFFETTO LEITE C/ 16	3	R\$ 17,88	R\$ 11,64	R\$ 53,64	R\$ 34,91	R\$ 6,24	R\$ 18,73
650	BALA BUTTER TOFFE COCO 800 GR	4	R\$ 12,83	R\$ 8,18	R\$ 51,32	R\$ 32,70	R\$ 4,66	R\$ 18,62
782	BEB. VODKA KISLLA BLUE BERRY 900 ML V	9	R\$ 6,41	R\$ 4,34	R\$ 57,65	R\$ 39,06	R\$ 2,07	R\$ 18,59
1084	BEB. VODKA KISLLA PINA COLADA 900 ML V	12	R\$ 6,35	R\$ 4,80	R\$ 76,19	R\$ 57,60	R\$ 1,55	R\$ 18,59
1049	BALA CAFE SACHET SANTA FE 700 GR	7	R\$ 6,19	R\$ 3,57	R\$ 43,33	R\$ 24,99	R\$ 2,62	R\$ 18,34
887	PIRULITO BLONG CEREJA 24X28G 672GR PE	6	R\$ 7,04	R\$ 3,99	R\$ 42,24	R\$ 23,93	R\$ 3,05	R\$ 18,31
855	BISC. VITORIA WAFFER LIMAO 100 GR	55	R\$ 1,03	R\$ 0,70	R\$ 56,64	R\$ 38,46	R\$ 0,33	R\$ 18,18
559	BALA MACA VERDE C/ RECH. ITS LOVE 700G	13	R\$ 4,86	R\$ 3,51	R\$ 63,18	R\$ 45,67	R\$ 1,35	R\$ 17,51
1118	SUCO PRONTO TILLY MANGA 450 ML	4	R\$ 12,13	R\$ 7,77	R\$ 48,52	R\$ 31,09	R\$ 4,36	R\$ 17,43
635	DOCE MARIA MOLE COMPRIDA ARAPONGAS	4	R\$ 13,38	R\$ 9,03	R\$ 53,52	R\$ 36,10	R\$ 4,36	R\$ 17,42
1111	MOSTARDA SACHET DAJUDA	5	R\$ 10,89	R\$ 7,49	R\$ 54,60	R\$ 37,45	R\$ 3,40	R\$ 17,15
286	PILHA AA PEQUENA DURASONIC CAIXA C/60	3	R\$ 25,49	R\$ 19,80	R\$ 76,47	R\$ 59,40	R\$ 5,69	R\$ 17,07
249	GUARD. DE MESA 20 X 22,5 VIRTUS C/ 20	6	R\$ 12,24	R\$ 9,40	R\$ 73,43	R\$ 56,40	R\$ 2,84	R\$ 17,03
741	BISC. MINIBISK CALABRESA TUBO PRODASA	75	R\$ 0,72	R\$ 0,49	R\$ 54,00	R\$ 36,97	R\$ 0,23	R\$ 17,03
145	CHICLE BUBBALOO HORTELA/MENTA 60 UNID	9	R\$ 7,79	R\$ 5,90	R\$ 70,11	R\$ 53,13	R\$ 1,89	R\$ 16,98
64	BALA CAFE GOLD TOFANO 700 GR	9	R\$ 6,58	R\$ 4,71	R\$ 59,22	R\$ 42,39	R\$ 1,87	R\$ 16,83
1078	BALA HITZ EXTREME 450 GR PECCIN	10	R\$ 5,28	R\$ 3,60	R\$ 52,80	R\$ 36,04	R\$ 1,68	R\$ 16,76
914	PE DE MOLEQUE PEZAO GRANDE 20 UNID. I	5	R\$ 10,46	R\$ 7,12	R\$ 52,30	R\$ 35,58	R\$ 3,34	R\$ 16,72
854	BISC. VITORIA WAFFER DOCE DE LEITE 100	50	R\$ 1,03	R\$ 0,70	R\$ 51,49	R\$ 34,96	R\$ 0,33	R\$ 16,53
885	PIRULITO BLONG TUTTI FRUTTI 24X28G 672GF	7	R\$ 7,04	R\$ 4,72	R\$ 49,28	R\$ 33,04	R\$ 2,32	R\$ 16,24
451	DROPS HALLS MARACUJA C/ CHOCO CREAM	3	R\$ 15,67	R\$ 10,26	R\$ 47,01	R\$ 30,77	R\$ 5,41	R\$ 16,24
1134	EMB. PAPEL 5 KG 500 UNID. KRAFT	2	R\$ 24,59	R\$ 16,50	R\$ 49,18	R\$ 33,00	R\$ 8,09	R\$ 16,18

continua

continuação

JANEIRO DE 2014									
CÓD.	DESCRIÇÃO	QTD	PREÇO MÉDIO	CUSTO	FATURAMENTO	CUSTO TOTAL	MC unit.	MC TOTAL	
693	PALITOS EMBALADOS 1000 UNID. GABOARD	7	R\$ 6,29	R\$ 4,00	R\$ 44,00	R\$ 28,00	R\$ 2,29	R\$ 16,00	
146	CHICLE BUBBALOO MORANGO 60 UNID.	8	R\$ 7,90	R\$ 5,90	R\$ 63,21	R\$ 47,23	R\$ 2,00	R\$ 15,98	
848	BISC. VITORIA RECH. CHOCO BCO 100 GR	65	R\$ 0,77	R\$ 0,52	R\$ 50,05	R\$ 34,07	R\$ 0,25	R\$ 15,98	
260	BEB. LICOR MENTA BARKAN 900 ML VDO	10	R\$ 5,59	R\$ 4,00	R\$ 55,90	R\$ 40,00	R\$ 1,59	R\$ 15,90	
983	CHOCOLATE PECCIN TRENTO CARAMELO C/	3	R\$ 13,99	R\$ 8,71	R\$ 41,97	R\$ 26,13	R\$ 5,28	R\$ 15,84	
838	ESPETO CHURRAS. GABOARDI 25CM	11	R\$ 1,97	R\$ 0,57	R\$ 21,67	R\$ 6,26	R\$ 1,40	R\$ 15,41	
296	PIRULITO BABBOM XTREME ACIDO SORT. 57	7	R\$ 7,12	R\$ 4,98	R\$ 49,84	R\$ 34,84	R\$ 2,14	R\$ 15,00	
1038	AMENDOIM C/PELE 50GR AMENDUPA	49	R\$ 0,69	R\$ 0,39	R\$ 33,81	R\$ 19,02	R\$ 0,30	R\$ 14,79	
1124	BALA BUTTER TOFFE PACOCA AMOR 800 GR	3	R\$ 12,83	R\$ 7,94	R\$ 38,49	R\$ 23,82	R\$ 4,89	R\$ 14,67	
1086	BEB. VODKA KISLLA PESSEGO 900 ML VDO	6	R\$ 6,42	R\$ 4,02	R\$ 38,53	R\$ 24,10	R\$ 2,41	R\$ 14,43	
1083	BEB. VINHO RANDON TINTO SUAVE 720 ML	13	R\$ 4,25	R\$ 3,18	R\$ 55,21	R\$ 41,38	R\$ 1,06	R\$ 13,83	
742	BISC. MINIBISK PIZZA TUBO PRODASA 80GR	60	R\$ 0,72	R\$ 0,49	R\$ 43,20	R\$ 29,41	R\$ 0,23	R\$ 13,79	
97	SALG. PELLET BACON 35 GR TRANS. BILU C	10	R\$ 5,65	R\$ 4,28	R\$ 56,49	R\$ 42,83	R\$ 1,37	R\$ 13,66	
811	SUCO PRONTO TIKITO PESSEGO 450 ML	4	R\$ 10,58	R\$ 7,20	R\$ 42,32	R\$ 28,80	R\$ 3,38	R\$ 13,52	
78	BALA UVA VERDE LOVE MANIA 700 GR	10	R\$ 4,86	R\$ 3,51	R\$ 48,60	R\$ 35,13	R\$ 1,35	R\$ 13,47	
1054	AMENDOIM COLORIDO 70GR AMENDUPA	56	R\$ 0,71	R\$ 0,47	R\$ 39,59	R\$ 26,37	R\$ 0,24	R\$ 13,22	
1031	CHICLE BLONG EVOLUTION CEREJA 600 GR	7	R\$ 3,99	R\$ 2,14	R\$ 27,93	R\$ 14,96	R\$ 1,85	R\$ 12,97	
1059	DELIMAKS 70GR AMENDUPA	54	R\$ 0,71	R\$ 0,48	R\$ 38,86	R\$ 26,03	R\$ 0,23	R\$ 12,83	
1077	PIRULITO DO AMOR CEREJA 24X20GR 480GR	6	R\$ 5,18	R\$ 3,06	R\$ 31,08	R\$ 18,33	R\$ 2,12	R\$ 12,75	
1103	PASTILHA MINTY HORTELA + LARANJA C/ 12	4	R\$ 9,47	R\$ 6,32	R\$ 37,88	R\$ 25,26	R\$ 3,16	R\$ 12,62	
1101	PASTILHA MINTY MORANGO C/ 12	4	R\$ 9,47	R\$ 6,32	R\$ 37,88	R\$ 25,26	R\$ 3,16	R\$ 12,62	
1100	PASTILHA MINTY TUTTI FRUTTI C/ 12	4	R\$ 9,47	R\$ 6,32	R\$ 37,88	R\$ 25,26	R\$ 3,16	R\$ 12,62	
634	DOCE COPO TREMENDAO ARAPONGAS C/ 5	3	R\$ 13,23	R\$ 9,03	R\$ 39,68	R\$ 27,07	R\$ 4,20	R\$ 12,61	
636	DOCE SORVETE QUENTE ARAPONGAS C/ 50	3	R\$ 13,23	R\$ 9,02	R\$ 39,68	R\$ 27,07	R\$ 4,20	R\$ 12,61	
1105	CHOCOLATE PECCIN AFFETTO AVELA C/ 16	2	R\$ 17,88	R\$ 11,64	R\$ 35,76	R\$ 23,27	R\$ 6,24	R\$ 12,49	

continua

continuação

JANEIRO DE 2014								
CÓD.	DESCRIÇÃO	QTD	PREÇO MÉDIO	CUSTO	FATURAMENTO	CUSTO TOTAL	MC unit.	MC TOTAL
1125	BEB. BUTIA CURTIDO GARRAFAO 4000ML MC	2	R\$ 18,72	R\$ 12,50	R\$ 37,44	R\$ 25,00	R\$ 6,22	R\$ 12,44
8	REFRIG. 200ML ABACAXIZINHO RET. AGUA D	40	R\$ 0,86	R\$ 0,56	R\$ 34,20	R\$ 22,56	R\$ 0,29	R\$ 11,64
626	EMB. PAPEL 10 KG 500 UNID. KRAFT	1	R\$ 34,27	R\$ 23,00	R\$ 34,27	R\$ 23,00	R\$ 11,27	R\$ 11,27
975	CHUPAO DE LEITE 1,5 KG PINGO MILK	3	R\$ 13,11	R\$ 9,37	R\$ 39,33	R\$ 28,11	R\$ 3,74	R\$ 11,22
778	CHOCOLATE LACTA LANCY 30 UNID.	1	R\$ 37,26	R\$ 26,06	R\$ 37,26	R\$ 26,05	R\$ 11,20	R\$ 11,21
1052	BALA CARAMELO LEITE BAUNILHA SANTA R	4	R\$ 7,34	R\$ 4,59	R\$ 29,36	R\$ 18,35	R\$ 2,75	R\$ 11,01
1109	PAPEL PARA CIGARRO ESPECIAL NEVE C/ 3	2	R\$ 16,50	R\$ 11,00	R\$ 33,00	R\$ 22,00	R\$ 5,50	R\$ 11,00
82	BARALHO JOGO COPAG 157	2	R\$ 15,92	R\$ 10,47	R\$ 31,83	R\$ 20,94	R\$ 5,45	R\$ 10,89
881	PIRULITO DO AMOR MACA VERDE 24X20G 48	5	R\$ 5,18	R\$ 3,06	R\$ 25,90	R\$ 15,28	R\$ 2,12	R\$ 10,62
217	DROPS HALLS MELANCIA C/ 21	3	R\$ 14,75	R\$ 11,21	R\$ 44,24	R\$ 33,64	R\$ 3,53	R\$ 10,60
1120	BALA LUA CHEIA CHANTILLY700 GR DORI	4	R\$ 6,34	R\$ 3,76	R\$ 25,36	R\$ 15,04	R\$ 2,58	R\$ 10,32
53	BALA AMENDOIM PRODASA 700 GR	6	R\$ 5,16	R\$ 3,46	R\$ 30,96	R\$ 20,76	R\$ 1,70	R\$ 10,20
696	BEB. BITTER CAPRICO 880 ML VDO	8	R\$ 5,46	R\$ 4,20	R\$ 43,68	R\$ 33,60	R\$ 1,26	R\$ 10,08
363	BEB. CAMPO ALTO 900 ML COCK. AROMA D	1	R\$ 19,40	R\$ 9,37	R\$ 19,40	R\$ 9,37	R\$ 10,03	R\$ 10,03
1032	PIRULITO FRAMBOESA 7 BELO 700 GR	3	R\$ 8,11	R\$ 4,80	R\$ 24,33	R\$ 14,39	R\$ 3,31	R\$ 9,94
904	VIBE FRUIT MIX C/ 16 PECCIN	2	R\$ 11,68	R\$ 6,81	R\$ 23,36	R\$ 13,61	R\$ 4,87	R\$ 9,75
193	COPO VDO 264 ML REFRIG. COD. 2601 NADIF	10	R\$ 2,55	R\$ 1,58	R\$ 25,50	R\$ 15,79	R\$ 0,97	R\$ 9,71
803	CHICLE BLONG 2 TANGERINA E MORANGO 6	6	R\$ 4,02	R\$ 2,43	R\$ 24,10	R\$ 14,58	R\$ 1,59	R\$ 9,52
60	BALA CARAMELO MEIO A MEIO EMBARE 840	3	R\$ 10,55	R\$ 7,42	R\$ 31,65	R\$ 22,27	R\$ 3,13	R\$ 9,38
1039	AMENDOIM CHOCOLATE 70GR AMENDUPA	37	R\$ 0,73	R\$ 0,47	R\$ 26,83	R\$ 17,47	R\$ 0,25	R\$ 9,36
1035	BALA BUTTER TOFFE CHOKO CEREJA 800 G	2	R\$ 12,83	R\$ 8,18	R\$ 25,66	R\$ 16,35	R\$ 4,66	R\$ 9,31
1131	PIRULITO BLONG BLACK 24X28G 672GR PEC	3	R\$ 7,04	R\$ 3,99	R\$ 21,12	R\$ 11,96	R\$ 3,05	R\$ 9,16
871	PAPEL ALUMINIO 30CM X 4MT GABOARDI	19	R\$ 1,42	R\$ 0,95	R\$ 26,98	R\$ 17,99	R\$ 0,47	R\$ 8,99
1056	BISC. SALCUITS TRAD. TUBO PRODASA 80G	39	R\$ 0,72	R\$ 0,49	R\$ 28,08	R\$ 19,11	R\$ 0,23	R\$ 8,97
1058	COCADA QUEBRA QUEIXO C/20 VITORIA	2	R\$ 14,73	R\$ 10,30	R\$ 29,46	R\$ 20,60	R\$ 4,43	R\$ 8,86

continua

continuação

JANEIRO DE 2014									
CÓD.	DESCRIÇÃO	QTD	PREÇO MÉDIO	CUSTO	FATURAMENTO	CUSTO TOTAL	MC unit.	MC TOTAL	
926	CHICLE FLICS POWER BLISTER 12CT C/ 12 U	4	R\$ 5,55	R\$ 3,36	R\$ 22,20	R\$ 13,42	R\$ 2,19	R\$ 8,78	
322	BEB. STANHEGUER BARTENIKE 900 ML VDO	2	R\$ 13,99	R\$ 9,65	R\$ 27,98	R\$ 19,30	R\$ 4,34	R\$ 8,68	
411	COPO PLAST. 300 ML TRANS. 100 UNID. TOT	6	R\$ 3,63	R\$ 2,20	R\$ 21,78	R\$ 13,20	R\$ 1,43	R\$ 8,58	
903	VIBE TUTTI FRUTTI C/ 16 PECCIN	2	R\$ 11,68	R\$ 7,40	R\$ 23,36	R\$ 14,79	R\$ 4,28	R\$ 8,57	
274	PALITO DENTAL 25 X 100 = 2500 UNID. GABO	4	R\$ 6,38	R\$ 4,25	R\$ 25,52	R\$ 17,00	R\$ 2,13	R\$ 8,52	
965	BEB. VODKA KISLLA ABSINTO 900 ML VDO	4	R\$ 6,14	R\$ 4,02	R\$ 24,54	R\$ 16,06	R\$ 2,12	R\$ 8,48	
720	BALA BUTTER TOFFE MARACUJA 800 GR	2	R\$ 12,83	R\$ 8,65	R\$ 25,66	R\$ 17,29	R\$ 4,18	R\$ 8,37	
557	BALA COCO QUEIMADO 700 GR	5	R\$ 4,33	R\$ 2,70	R\$ 21,65	R\$ 13,50	R\$ 1,63	R\$ 8,15	
1094	SALG. BILUZITOS PREMIUM CEBOLA 40 GR B	2	R\$ 11,86	R\$ 7,80	R\$ 23,72	R\$ 15,60	R\$ 4,06	R\$ 8,12	
668	SALG. PIC PREMIUM ERVAS FINAS 50 GR BIL	2	R\$ 13,59	R\$ 9,59	R\$ 27,18	R\$ 19,18	R\$ 4,00	R\$ 8,00	
65	BALA CANELA SANTA FE 600 GR	4	R\$ 4,99	R\$ 3,00	R\$ 19,96	R\$ 12,00	R\$ 1,99	R\$ 7,96	
789	BALA TRIBALA MORANGO 600 GR PECCIN	3	R\$ 8,05	R\$ 5,42	R\$ 24,15	R\$ 16,24	R\$ 2,63	R\$ 7,91	
709	BEB. VINHO RANDON BRANCO SECO 4,6 LT	1	R\$ 22,50	R\$ 14,62	R\$ 22,50	R\$ 14,62	R\$ 7,88	R\$ 7,88	
1121	CHICLE GIGANTE DANNY MELANCIA C/ 24	1	R\$ 22,76	R\$ 14,98	R\$ 22,76	R\$ 14,98	R\$ 7,78	R\$ 7,78	
1097	CHICLE GIGANTE DANNY TUTTI FRUTTI C/ 24	1	R\$ 22,76	R\$ 14,98	R\$ 22,76	R\$ 14,98	R\$ 7,78	R\$ 7,78	
1122	CHICLE GIGANTE DANNY YOGURT C/ 24	1	R\$ 22,76	R\$ 14,98	R\$ 22,76	R\$ 14,98	R\$ 7,78	R\$ 7,78	
148	CHICLE BUBBALOO UVA 60 UNID.	4	R\$ 7,79	R\$ 5,90	R\$ 31,16	R\$ 23,61	R\$ 1,89	R\$ 7,55	
857	BALA MORANGO AZEDINHO RICLAN 584GR	4	R\$ 5,06	R\$ 3,18	R\$ 20,24	R\$ 12,73	R\$ 1,88	R\$ 7,51	
793	PIRULITO BAT BAT MORANGO 600 GR PECCI	4	R\$ 5,84	R\$ 3,97	R\$ 23,36	R\$ 15,87	R\$ 1,87	R\$ 7,49	
1087	GELEIA FRUTA EMBALADA C/ 50 NUTRI BONI	2	R\$ 10,93	R\$ 7,22	R\$ 21,86	R\$ 14,44	R\$ 3,71	R\$ 7,42	
1079	CHICLE BLONG MACA VERDE GR C/ 40 UNID	4	R\$ 3,99	R\$ 2,14	R\$ 15,96	R\$ 8,55	R\$ 1,85	R\$ 7,41	
113	BEB. BITTER CAVALO BRANCO 900 ML VDO	3	R\$ 7,48	R\$ 5,02	R\$ 22,44	R\$ 15,06	R\$ 2,46	R\$ 7,38	
617	GUARD. DE MESA 30 X 32,5 VIRTUS C/ 20 UN	1	R\$ 27,60	R\$ 20,30	R\$ 27,60	R\$ 20,30	R\$ 7,30	R\$ 7,30	
783	BEB. VODKA KISLLA KIWI 900 ML VDO	7	R\$ 5,38	R\$ 4,34	R\$ 37,66	R\$ 30,38	R\$ 1,04	R\$ 7,28	
764	DROPS FREGELLS MELANCIA FRESH C/ 12	4	R\$ 6,14	R\$ 4,38	R\$ 24,55	R\$ 17,50	R\$ 1,76	R\$ 7,05	

continua

continuação

JANEIRO DE 2014									
CÓD.	DESCRIÇÃO	QTD	PREÇO MÉDIO	CUSTO	FATURAMENTO	CUSTO TOTAL	MC unit.	MC TOTAL	
201	DROPS FREGELLS MORANGO CREMY C/ RE	4	R\$ 6,14	R\$ 4,38	R\$ 24,55	R\$ 17,50	R\$ 1,76	R\$ 7,05	
1063	BALA MASTIGAVEL SORT. FANTASIA SANTA	4	R\$ 4,70	R\$ 2,94	R\$ 18,80	R\$ 11,76	R\$ 1,76	R\$ 7,04	
884	PIRULITO BLONG UVA 24X28G 672GR PECCIN	3	R\$ 7,04	R\$ 4,72	R\$ 21,12	R\$ 14,16	R\$ 2,32	R\$ 6,96	
878	PIRULITO DO AMOR UVA 24X20G 480GR PEC	4	R\$ 5,18	R\$ 3,45	R\$ 20,72	R\$ 13,81	R\$ 1,73	R\$ 6,91	
737	MOLHO PIMENTA 900 ML SMART	3	R\$ 4,26	R\$ 1,96	R\$ 12,79	R\$ 5,89	R\$ 2,30	R\$ 6,90	
1065	PIRULITO BOLA SUPIMBOOL TUTTI FRUTTI C/	4	R\$ 4,66	R\$ 2,94	R\$ 18,64	R\$ 11,75	R\$ 1,72	R\$ 6,89	
581	BEB. VINHO VAILAT BRANCO SUAVE 750ML	5	R\$ 5,21	R\$ 3,84	R\$ 26,06	R\$ 19,20	R\$ 1,37	R\$ 6,86	
72	BALA ERVA CIDREIRA PRODASA 700 GR	4	R\$ 5,16	R\$ 3,46	R\$ 20,64	R\$ 13,84	R\$ 1,70	R\$ 6,80	
247	GUARD. ESTOJO 1000 UNID. VIRTUS	7	R\$ 4,22	R\$ 3,25	R\$ 29,54	R\$ 22,75	R\$ 0,97	R\$ 6,79	
915	FONDANT DE LEITE POTE 20 UNID. IRLOFIL	2	R\$ 10,46	R\$ 7,12	R\$ 20,92	R\$ 14,23	R\$ 3,34	R\$ 6,69	
1023	BEB. WISKY OLDEN BLEND PREMIUM 1 LT V	5	R\$ 10,31	R\$ 9,00	R\$ 51,57	R\$ 45,00	R\$ 1,31	R\$ 6,57	
717	SACO DE LIXO 30 LT - C/ 10 UNID. INDUPLAST	11	R\$ 1,39	R\$ 0,80	R\$ 15,29	R\$ 8,80	R\$ 0,59	R\$ 6,49	
879	PIRULITO DO AMOR FRAMBOESA 24X20G 480	3	R\$ 5,18	R\$ 3,06	R\$ 15,54	R\$ 9,16	R\$ 2,12	R\$ 6,38	
1104	PASTILHA MINTY MARACUJA + UVA C/ 12	2	R\$ 9,47	R\$ 6,32	R\$ 18,94	R\$ 12,63	R\$ 3,16	R\$ 6,31	
149	CHICLE CORSARIO BOLIBOLITAS 100 UNID. A	3	R\$ 5,39	R\$ 3,31	R\$ 16,17	R\$ 9,92	R\$ 2,08	R\$ 6,25	
753	TRIDENT VIBE MINT ROCK IN RIO 21 UNID.	1	R\$ 20,23	R\$ 14,22	R\$ 20,23	R\$ 14,21	R\$ 6,01	R\$ 6,02	
730	PALITO 5000 UNID. GABOARDI	2	R\$ 9,00	R\$ 6,00	R\$ 18,00	R\$ 12,00	R\$ 3,00	R\$ 6,00	
207	DROPS FREGELLS MENTA C/ 12	3	R\$ 6,30	R\$ 4,38	R\$ 18,90	R\$ 13,12	R\$ 1,92	R\$ 5,78	
397	BEB. VODKA STOKOLM LIMON 1 LT VDO	2	R\$ 8,20	R\$ 5,33	R\$ 16,40	R\$ 10,66	R\$ 2,87	R\$ 5,74	
1080	CHICLE BLONG EVOLUTION MORANGO 600 G	3	R\$ 3,99	R\$ 2,14	R\$ 11,97	R\$ 6,41	R\$ 1,85	R\$ 5,56	
257	LAMINA FIAT LUX CARTELA	1	R\$ 18,41	R\$ 12,89	R\$ 18,41	R\$ 12,88	R\$ 5,52	R\$ 5,53	
210	DROPS FREGELLS MORANGO C/ 12	3	R\$ 6,17	R\$ 4,38	R\$ 18,51	R\$ 13,12	R\$ 1,79	R\$ 5,39	
1119	BALA CARAMELO CHOCOLATE SANTA RITA	2	R\$ 7,15	R\$ 4,47	R\$ 14,30	R\$ 8,94	R\$ 2,68	R\$ 5,36	
790	BALA TRIBALA UVA 600 GR PECCIN	2	R\$ 8,05	R\$ 5,42	R\$ 16,10	R\$ 10,83	R\$ 2,63	R\$ 5,27	
203	DROPS FREGELLS EXTRA FORTE C/ 12	3	R\$ 6,30	R\$ 4,63	R\$ 18,90	R\$ 13,90	R\$ 1,67	R\$ 5,00	

continua

continuação

JANEIRO DE 2014								
CÓD.	DESCRIÇÃO	QTD	PREÇO MÉDIO	CUSTO	FATURAMENTO	CUSTO TOTAL	MC unit.	MC TOTAL
1057	VIBE ADRENALINA C/ 16 PECCIN	1	R\$ 11,68	R\$ 6,81	R\$ 11,68	R\$ 6,80	R\$ 4,87	R\$ 4,88
740	BISC. MINIBISK QUEIJO TUBO PRODASA 80G	21	R\$ 0,72	R\$ 0,49	R\$ 15,12	R\$ 10,29	R\$ 0,23	R\$ 4,83
1064	PIRULITO BOLA SUPIMBOOL SORT. C/50 UNID	3	R\$ 4,86	R\$ 3,28	R\$ 14,58	R\$ 9,83	R\$ 1,58	R\$ 4,75
1114	BALA BUTTER TOFFE LEITE 800 GR	1	R\$ 12,83	R\$ 8,18	R\$ 12,83	R\$ 8,17	R\$ 4,66	R\$ 4,66
1012	BEB. ICE RAIZOV BLUE VANILLA 275 ML C/6 V	1	R\$ 13,64	R\$ 9,00	R\$ 13,64	R\$ 9,00	R\$ 4,64	R\$ 4,64
890	BEB. ICE RAIZOV MACA VERDE 275 ML C/6 V	1	R\$ 13,64	R\$ 9,00	R\$ 13,64	R\$ 9,00	R\$ 4,64	R\$ 4,64
856	DOCE DE ABOBORA BIG EMBALADA C/ 20 N	1	R\$ 13,84	R\$ 9,21	R\$ 13,84	R\$ 9,20	R\$ 4,63	R\$ 4,64
177	SACOLA PLAST. 30 X 40 CREME LIPLAST	1	R\$ 16,20	R\$ 11,57	R\$ 16,20	R\$ 11,57	R\$ 4,63	R\$ 4,63
1074	BEB. VINHO VAILAT TINTO SECO 750ML	4	R\$ 4,99	R\$ 3,84	R\$ 19,96	R\$ 15,36	R\$ 1,15	R\$ 4,60
661	BEB. VODKA LIMA O BLANKITA 1LT VDO	2	R\$ 7,89	R\$ 5,60	R\$ 15,78	R\$ 11,20	R\$ 2,29	R\$ 4,58
231	BEB. FOGO PAULISTA CAPRICH O 900 ML	2	R\$ 6,69	R\$ 4,49	R\$ 13,38	R\$ 8,98	R\$ 2,20	R\$ 4,40
906	VIBE VIT C C/ 16 PECCIN	1	R\$ 11,68	R\$ 7,40	R\$ 11,68	R\$ 7,39	R\$ 4,28	R\$ 4,29
198	DROPS FREGELLS EUCALIPTO C/ 12	3	R\$ 6,04	R\$ 4,63	R\$ 18,12	R\$ 13,90	R\$ 1,41	R\$ 4,22
86	BEB. BATIDA MARACUJA BARKAN 900 ML VD	2	R\$ 5,22	R\$ 3,19	R\$ 10,44	R\$ 6,37	R\$ 2,03	R\$ 4,07
102	SALG. PIC PREMIUM GORGONZOLA/QUEIJO	1	R\$ 13,59	R\$ 9,59	R\$ 13,59	R\$ 9,59	R\$ 4,00	R\$ 4,00
208	DROPS FREGELLS MENTA C/ CHOCO C/ 12	2	R\$ 6,24	R\$ 4,33	R\$ 12,47	R\$ 8,66	R\$ 1,90	R\$ 3,81
1016	CHICLE CORSARIO AZEDINHO DANNY BALL C	2	R\$ 4,49	R\$ 2,59	R\$ 8,98	R\$ 5,18	R\$ 1,90	R\$ 3,80
1068	PE DE MOCA C/20 1,2KG VITORIA	1	R\$ 12,58	R\$ 8,80	R\$ 12,58	R\$ 8,80	R\$ 3,78	R\$ 3,78
1011	DISQUETI DISPLAY 24 UN DORI	1	R\$ 12,36	R\$ 8,65	R\$ 12,36	R\$ 8,64	R\$ 3,71	R\$ 3,72
188	COPO VDO 60 ML PINGA COD. 2304 NADIR	9	R\$ 1,59	R\$ 1,19	R\$ 14,31	R\$ 10,71	R\$ 0,40	R\$ 3,60
1069	COCADA BRANCA C/20 1,2KG VITORIA	1	R\$ 12,43	R\$ 9,00	R\$ 12,43	R\$ 9,00	R\$ 3,43	R\$ 3,43
774	BALA MENTA JOICE 700 GR	2	R\$ 4,34	R\$ 2,70	R\$ 8,68	R\$ 5,40	R\$ 1,64	R\$ 3,28
287	PILHA AA PEQUENA DURASONIC CAIXA C/32	1	R\$ 13,83	R\$ 10,56	R\$ 13,83	R\$ 10,56	R\$ 3,27	R\$ 3,27
898	BALA MORANGO RECHEADA TOFANO 700 G	2	R\$ 4,94	R\$ 3,35	R\$ 9,88	R\$ 6,70	R\$ 1,59	R\$ 3,18
1102	PASTILHA MINTY CEREJA C/ 12	1	R\$ 9,47	R\$ 6,32	R\$ 9,47	R\$ 6,31	R\$ 3,16	R\$ 3,16

continua

continuação

JANEIRO DE 2014									
CÓD.	DESCRIÇÃO	QTD	PREÇO MÉDIO	CUSTO	FATURAMENTO	CUSTO TOTAL	MC unit.	MC TOTAL	
1098	PASTILHA MINTY HORTELA C/ 12	1	R\$ 9,47	R\$ 6,32	R\$ 9,47	R\$ 6,31	R\$ 3,16	R\$ 3,16	
1099	PASTILHA MINTY LARANJA C/ 12	1	R\$ 9,47	R\$ 6,32	R\$ 9,47	R\$ 6,31	R\$ 3,16	R\$ 3,16	
204	DROPS FREGELLS MELAO C/ CRIST. MENTA	2	R\$ 6,04	R\$ 4,63	R\$ 12,08	R\$ 9,26	R\$ 1,41	R\$ 2,82	
787	BALA TRIBALA 2 FRUTAS SORT. 600 GR PEC	1	R\$ 8,05	R\$ 5,42	R\$ 8,05	R\$ 5,41	R\$ 2,63	R\$ 2,64	
874	BALA TRIBALA CEREJA 600 GR PECCIN	1	R\$ 8,05	R\$ 5,42	R\$ 8,05	R\$ 5,41	R\$ 2,63	R\$ 2,64	
788	BALA TRIBALA YOGURT MORANGO 600 GR F	1	R\$ 8,05	R\$ 5,47	R\$ 8,05	R\$ 5,46	R\$ 2,58	R\$ 2,59	
896	CANUDO REFRIG. 800 UNID. LISO	2	R\$ 2,20	R\$ 0,93	R\$ 4,40	R\$ 1,86	R\$ 1,27	R\$ 2,54	
1073	BEB. VINHO VAILAT BRANCO SECO 750ML	2	R\$ 4,99	R\$ 3,84	R\$ 9,98	R\$ 7,68	R\$ 1,15	R\$ 2,30	
1071	BEB. VODKA TRAD. BLANKITA 1LT VDO	1	R\$ 7,89	R\$ 5,60	R\$ 7,89	R\$ 5,60	R\$ 2,29	R\$ 2,29	
1053	CHICLE TUTI FRUTTI DANNY BALL CAIXA C/18	1	R\$ 5,39	R\$ 3,23	R\$ 5,39	R\$ 3,22	R\$ 2,16	R\$ 2,17	
466	DROPS FREGELLS CEREJA C/ CHOCO C/ 12	1	R\$ 6,43	R\$ 4,33	R\$ 6,43	R\$ 4,33	R\$ 2,10	R\$ 2,10	
209	DROPS FREGELLS MORANGO C/ CHOCOLAT	1	R\$ 6,43	R\$ 4,33	R\$ 6,43	R\$ 4,33	R\$ 2,10	R\$ 2,10	
85	BEB. BATIDA COCO BARKAM 900 ML VDO	1	R\$ 5,59	R\$ 3,53	R\$ 5,59	R\$ 3,53	R\$ 2,06	R\$ 2,06	
87	BEB. BATIDA MORANGO BARKAN 900 ML VD	1	R\$ 5,59	R\$ 3,53	R\$ 5,59	R\$ 3,53	R\$ 2,05	R\$ 2,06	
1123	FONDANT DE LEITE 50 UNID. IRLOFIL	1	R\$ 6,28	R\$ 4,27	R\$ 6,28	R\$ 4,27	R\$ 2,01	R\$ 2,01	
384	DROPS FREGELLS MARACUJA C/ CHOCO C/	1	R\$ 6,43	R\$ 4,52	R\$ 6,43	R\$ 4,52	R\$ 1,91	R\$ 1,91	
785	BEB. VODKA KISLLA BLACK 900 ML VDO	1	R\$ 5,38	R\$ 3,50	R\$ 5,38	R\$ 3,50	R\$ 1,88	R\$ 1,88	
908	BEB. VODKA KISLLA GUARANA 900 ML VDO	1	R\$ 5,38	R\$ 3,50	R\$ 5,38	R\$ 3,50	R\$ 1,88	R\$ 1,88	
780	BEB. VODKA KISLLA MENTA 900 ML VDO	1	R\$ 5,38	R\$ 3,50	R\$ 5,38	R\$ 3,50	R\$ 1,88	R\$ 1,88	
781	BEB. VODKA KISLLA ORANGE 900 ML VDO	1	R\$ 5,38	R\$ 3,50	R\$ 5,38	R\$ 3,50	R\$ 1,88	R\$ 1,88	
564	BALA YOGURT 100 PESSEGO 700 GR	1	R\$ 5,64	R\$ 3,78	R\$ 5,64	R\$ 3,77	R\$ 1,86	R\$ 1,87	
746	BALA YOGURT 100 RECHEADA DORI 700 GR	1	R\$ 5,64	R\$ 3,78	R\$ 5,64	R\$ 3,77	R\$ 1,86	R\$ 1,87	
200	DROPS FREGELLS CEREJA C/ 12	1	R\$ 6,43	R\$ 4,63	R\$ 6,43	R\$ 4,63	R\$ 1,80	R\$ 1,80	
818	BALA PURA PESSEGO COM POLPA 150GR F	2	R\$ 2,64	R\$ 1,80	R\$ 5,28	R\$ 3,59	R\$ 0,84	R\$ 1,69	
641	SALG. PIPO SHOW 40 GR MET. BILU C/ 10	2	R\$ 5,17	R\$ 4,33	R\$ 10,34	R\$ 8,66	R\$ 0,84	R\$ 1,68	

continua

continuação

JANEIRO DE 2014								
CÓD.	DESCRIÇÃO	QTD	PREÇO MÉDIO	CUSTO	FATURAMENTO	CUSTO TOTAL	MC unit.	MC TOTAL
907	BEB. VODKA KISLLA CITRUS 900 ML VDO	1	R\$ 6,47	R\$ 4,80	R\$ 6,47	R\$ 4,80	R\$ 1,67	R\$ 1,67
589	BEB. BATIDA AMENDOIM PIRATINHA 900 ML	1	R\$ 4,09	R\$ 2,66	R\$ 4,09	R\$ 2,65	R\$ 1,43	R\$ 1,44
924	DROPS FREGELLS AZEDINHO CEREJA C/ 12	1	R\$ 6,04	R\$ 4,63	R\$ 6,04	R\$ 4,63	R\$ 1,41	R\$ 1,41
706	DROPS FREGELLS AZEDINHO MORANGO C/	1	R\$ 6,04	R\$ 4,63	R\$ 6,04	R\$ 4,63	R\$ 1,41	R\$ 1,41
1089	BEB. AGUARD. CANA 51 200ML PET SHIRINK	1	R\$ 3,66	R\$ 2,29	R\$ 3,66	R\$ 2,28	R\$ 1,38	R\$ 1,38
639	COPO PLAST. 200 ML TRANS. 100 UNID. TOT	1	R\$ 2,48	R\$ 1,50	R\$ 2,48	R\$ 1,50	R\$ 0,98	R\$ 0,98
700	DROPS FREGELLS UVA VERDE C/ 12	1	R\$ 3,00	R\$ 3,99	R\$ 3,00	R\$ 3,99	R\$ (0,99)	R\$ (0,99)
624	BEB. VINHO RANDON TINTO SECO 750 ML	1	R\$ 0,01	R\$ 3,18	R\$ 0,01	R\$ 3,18	R\$ (3,17)	R\$ (3,17)
TOTAL		40530	R\$ 5.441,83	R\$ 3.704,47	R\$ 209.611,30	R\$ 143.282,13	R\$ 1.737,36	R\$ 66.329,17

Fonte: Dados da empresa

Anexo 2: Faturamento da empresa mês de fevereiro

FEVEREIRO DE 2014								
CÓD.	DESCRIÇÃO	QTD	PREÇO MÉDIC	CUSTO	FATURAMENTO	CUSTO TOTAL	MC unit.	MC TOTAL
31	AGUA MIN. DAGUARDA S/ GAS 500 ML	1431	R\$ 8,16	R\$ 5,24	R\$ 11.679,31	R\$ 7.504,16	R\$ 2,92	R\$ 4.175,15
137	CERVEJA NOVA SCHIN GARRAFA 600 ML	276	R\$ 36,69	R\$ 27,50	R\$ 10.126,60	R\$ 7.590,00	R\$ 9,19	R\$ 2.536,60
121	BEB. AGUARD. CANA 51 965 ML VDO	1172	R\$ 5,51	R\$ 3,45	R\$ 6.460,25	R\$ 4.043,40	R\$ 2,06	R\$ 2.416,85
22	REFRIG. 200ML LARANJINHA RET. AGUA DA SERRA	7471	R\$ 0,84	R\$ 0,55	R\$ 6.308,41	R\$ 4.127,72	R\$ 0,29	R\$ 2.180,69
227	BEB. ENERG. BALLY 1LT	801	R\$ 6,72	R\$ 4,20	R\$ 5.382,79	R\$ 3.364,20	R\$ 2,52	R\$ 2.018,59
238	GELADINHO 40 UNID. GEL FRUTA	960	R\$ 5,92	R\$ 3,83	R\$ 5.683,96	R\$ 3.680,06	R\$ 2,09	R\$ 2.003,90
36	AGUA MIN. DAGUARDA C/ GAS 500 ML	629	R\$ 9,30	R\$ 6,63	R\$ 5.850,78	R\$ 4.170,89	R\$ 2,67	R\$ 1.679,89
842	BEB. ENERG. RED BULL LATA 250ML C/ 4	175	R\$ 27,89	R\$ 18,40	R\$ 4.880,75	R\$ 3.220,00	R\$ 9,49	R\$ 1.660,75
125	BEB. AGUARD. V. BARREIRO TRADICIONAL 900 ML VDO	833	R\$ 5,27	R\$ 3,42	R\$ 4.388,41	R\$ 2.846,11	R\$ 1,85	R\$ 1.542,30
228	BEB. ENERG. BALLY 250ML C/ 12	89	R\$ 34,27	R\$ 21,42	R\$ 3.050,04	R\$ 1.906,16	R\$ 12,85	R\$ 1.143,88
21	REFRIG. 1LT LARANJINHA AGUA DA SERRA	1346	R\$ 2,39	R\$ 1,63	R\$ 3.212,17	R\$ 2.189,53	R\$ 0,76	R\$ 1.022,64
179	BEB. CONHAQ. DREHER 900 ML	450	R\$ 10,23	R\$ 8,00	R\$ 4.602,58	R\$ 3.600,00	R\$ 2,23	R\$ 1.002,58
389	BEB. VODKA TRAD. NATASHA 900 ML VDO	169	R\$ 13,52	R\$ 8,30	R\$ 2.284,60	R\$ 1.402,70	R\$ 5,22	R\$ 881,90
169	ACHOC. 200 ML RETORNAVEL CHOCOLEITE	1663	R\$ 1,44	R\$ 0,95	R\$ 2.391,04	R\$ 1.583,17	R\$ 0,49	R\$ 807,87
14	REFRIG. 1LT GUARANA AGUA DA SERRA	996	R\$ 2,39	R\$ 1,58	R\$ 2.380,44	R\$ 1.573,77	R\$ 0,81	R\$ 806,67
270	OVO CODORNA ESPETO 20 X 6 VDO NATURAL TREZE	85	R\$ 25,38	R\$ 17,50	R\$ 2.157,30	R\$ 1.487,50	R\$ 7,88	R\$ 669,80
285	REFRIG. 284ML PEPSI RETORN. VDO	134	R\$ 15,73	R\$ 10,80	R\$ 2.108,14	R\$ 1.447,20	R\$ 4,93	R\$ 660,94
338	SUCO PRONTO TILLY FRUTAS CITRICAS 450 ML	145	R\$ 12,09	R\$ 7,75	R\$ 1.753,35	R\$ 1.123,75	R\$ 4,34	R\$ 629,60
173	ACHOC. 200 ML DESC. TP CHOCOMIL C/ 27	91	R\$ 18,82	R\$ 12,42	R\$ 1.712,45	R\$ 1.130,22	R\$ 6,40	R\$ 582,23
664	BEB. ALAMBIQUE AMARELA 4600ML MOECANA A	72	R\$ 19,61	R\$ 12,00	R\$ 1.411,60	R\$ 864,00	R\$ 7,61	R\$ 547,60
1024	BEB. ICE KISLLA LIMAO 275 ML VDO	101	R\$ 14,72	R\$ 9,49	R\$ 1.486,85	R\$ 958,08	R\$ 5,24	R\$ 528,77
239	GELADAO 20 UNID. GEL FRUTA	244	R\$ 5,92	R\$ 3,83	R\$ 1.444,48	R\$ 935,34	R\$ 2,09	R\$ 509,14
32	AGUA MIN. DAGUARDA S/ GAS 1500 ML	157	R\$ 8,76	R\$ 5,57	R\$ 1.375,05	R\$ 874,49	R\$ 3,19	R\$ 500,56
12	REFRIG. 600ML FRAMBOESA RET. AGUA DA SERRA	1043	R\$ 1,28	R\$ 0,81	R\$ 1.334,73	R\$ 845,35	R\$ 0,47	R\$ 489,38
66	BALA COCO SUSPENSE 1 KG	92	R\$ 13,71	R\$ 8,50	R\$ 1.261,32	R\$ 782,00	R\$ 5,21	R\$ 479,32
402	BEB. WISKY DRURYS 1 LT VDO	49	R\$ 26,08	R\$ 16,30	R\$ 1.277,92	R\$ 798,70	R\$ 9,78	R\$ 479,22

continua

continuação

FEVEREIRO DE 2014								
CÓD.	DESCRIÇÃO	QTD	PREÇO MÉDIO	CUSTO	FATURAMENTO	CUSTO TOTAL	MC unit.	MC TOTAL
11	REFRIG. 1LT FRAMBOESA AGUA DA SERRA	654	R\$ 2,35	R\$ 1,63	R\$ 1.534,39	R\$ 1.063,86	R\$ 0,72	R\$ 470,53
74	BALA CEREJA LOVE MANIA 700 GR	265	R\$ 4,80	R\$ 3,04	R\$ 1.272,17	R\$ 806,13	R\$ 1,76	R\$ 466,04
15	REFRIG. 600ML GUARANA RET. AGUA DA SERRA	899	R\$ 1,27	R\$ 0,79	R\$ 1.139,73	R\$ 706,07	R\$ 0,48	R\$ 433,66
315	REFRIG. S. SPRI 2LTS GUARANA	92	R\$ 15,63	R\$ 11,00	R\$ 1.437,70	R\$ 1.012,00	R\$ 4,63	R\$ 425,70
1127	BEB. ENERG. HITS POWER 1LT	217	R\$ 4,29	R\$ 2,33	R\$ 931,70	R\$ 506,34	R\$ 1,96	R\$ 425,36
17	REFRIG. 200ML GUARANAZINHO RET. AGUA DA SERRA	1335	R\$ 0,87	R\$ 0,56	R\$ 1.160,07	R\$ 752,00	R\$ 0,31	R\$ 408,07
35	AGUA MIN. CRISTALINA C/ GAS 500 ML	163	R\$ 8,94	R\$ 6,50	R\$ 1.456,82	R\$ 1.059,50	R\$ 2,44	R\$ 397,32
354	TRIDENT MENTA 21 UNID.	137	R\$ 18,39	R\$ 15,50	R\$ 2.519,52	R\$ 2.123,50	R\$ 2,89	R\$ 396,02
317	REFRIG. S. SPRI 2LTS LARANJINHA	85	R\$ 15,62	R\$ 11,00	R\$ 1.327,59	R\$ 935,00	R\$ 4,62	R\$ 392,59
110	SALG. BILUZITOS BACON 51 GR BILU C/ 25	79	R\$ 13,40	R\$ 8,44	R\$ 1.058,86	R\$ 666,76	R\$ 4,96	R\$ 392,10
826	COPO PLAST. 300 ML TRANSP. 100 UNID. COPOZAN	248	R\$ 4,46	R\$ 3,00	R\$ 1.106,30	R\$ 744,00	R\$ 1,46	R\$ 362,30
163	CHOCOLATE NESTLE PRESTIGIO 30 UNID.	42	R\$ 28,40	R\$ 19,86	R\$ 1.192,84	R\$ 834,13	R\$ 8,54	R\$ 358,71
662	BEB. ALAMBIQUE BRANCA 4600ML MOICANA	48	R\$ 19,47	R\$ 12,00	R\$ 934,40	R\$ 576,00	R\$ 7,47	R\$ 358,40
37	AGUA MIN. CRISTALINA S/ GAS 500 ML	158	R\$ 7,29	R\$ 5,10	R\$ 1.151,56	R\$ 805,80	R\$ 2,19	R\$ 345,76
313	REFRIG. S. SPRI 2LTS COLA	71	R\$ 15,68	R\$ 11,00	R\$ 1.113,37	R\$ 781,00	R\$ 4,68	R\$ 332,37
318	REFRIG. S. SPRI 2LTS LIMAO	70	R\$ 15,73	R\$ 11,00	R\$ 1.101,10	R\$ 770,00	R\$ 4,73	R\$ 331,10
136	CERVEJA NOVA SCHIN LATA 350 ML	97	R\$ 18,21	R\$ 14,80	R\$ 1.766,50	R\$ 1.435,60	R\$ 3,41	R\$ 330,90
28	REFRIG. 600ML LIMAO RET. AGUA DA SERRA	673	R\$ 1,28	R\$ 0,79	R\$ 858,89	R\$ 529,85	R\$ 0,49	R\$ 329,04
262	BEB. LIMAO CAIP. SITIO 900 ML VDO	249	R\$ 4,39	R\$ 3,07	R\$ 1.093,09	R\$ 764,18	R\$ 1,32	R\$ 328,91
24	REFRIG. 600ML LARANJINHA RET. AGUA DA SERRA	706	R\$ 1,28	R\$ 0,81	R\$ 900,57	R\$ 572,21	R\$ 0,47	R\$ 328,36
25	REFRIG. 600ML PET LARANJINHA AGUA DA SERRA	43	R\$ 24,58	R\$ 16,98	R\$ 1.057,15	R\$ 730,14	R\$ 7,60	R\$ 327,01
316	REFRIG. S. SPRI 2LTS LARANJA	69	R\$ 15,73	R\$ 11,00	R\$ 1.085,64	R\$ 759,00	R\$ 4,73	R\$ 326,64
266	MAIONESE SACHET DAJUDA	54	R\$ 10,58	R\$ 4,81	R\$ 571,32	R\$ 259,64	R\$ 5,77	R\$ 311,68
26	REFRIG. 1LT LIMAO AGUA DA SERRA	378	R\$ 2,39	R\$ 1,58	R\$ 903,42	R\$ 598,22	R\$ 0,81	R\$ 305,20
171	ACHOC. 250 ML DESC.VDO CHOCOLEITE ONE WAY C/ 24	20	R\$ 52,98	R\$ 37,97	R\$ 1.059,60	R\$ 759,36	R\$ 15,01	R\$ 300,24
993	COPO PLAST. 180 ML TRANSP. 100 UNID. COPOZAN	301	R\$ 2,91	R\$ 1,92	R\$ 876,38	R\$ 577,92	R\$ 0,99	R\$ 298,46
312	SACOLA PLAST. 38 X 48 VERDE LIPLAST	40	R\$ 24,48	R\$ 17,04	R\$ 979,35	R\$ 681,60	R\$ 7,44	R\$ 297,75

continua

continuação

FEVEREIRO DE 2014								
CÓD.	DESCRIÇÃO	QTD	PREÇO MÉDIO	CUSTO	FATURAMENTO	CUSTO TOTAL	MC unit.	MC TOTAL
327	SUCO EM PO WINDY LARANJA 35 GR	113	R\$ 6,79	R\$ 4,21	R\$ 767,27	R\$ 475,53	R\$ 2,58	R\$ 291,74
170	ACHOC. 500 ML DESCARTAVEL CHOCOLEITE C/ 12	20	R\$ 41,89	R\$ 27,58	R\$ 837,80	R\$ 551,60	R\$ 14,31	R\$ 286,20
135	BEB. CATUABA URU 900 ML VDO	170	R\$ 4,66	R\$ 3,00	R\$ 792,20	R\$ 510,00	R\$ 1,66	R\$ 282,20
310	SACOLA PLAST. 38 X 48 BRANCA 1000 UNID. LIPLAST	24	R\$ 36,42	R\$ 25,11	R\$ 873,96	R\$ 602,56	R\$ 11,31	R\$ 271,40
160	CHOCOLATE LACTA LAKA 20 UNID.	64	R\$ 19,01	R\$ 14,81	R\$ 1.216,50	R\$ 948,15	R\$ 4,19	R\$ 268,35
844	BEB. VODKA KISLLA APPLE 900 ML VDO	124	R\$ 6,48	R\$ 4,34	R\$ 803,81	R\$ 538,16	R\$ 2,14	R\$ 265,65
264	BEB. LIMAO CAIP. AGUA DA SERRA 900 ML VDO	153	R\$ 6,28	R\$ 4,58	R\$ 961,59	R\$ 700,90	R\$ 1,70	R\$ 260,69
353	TRIDENT MELANCIA 21 UNID.	79	R\$ 18,79	R\$ 15,50	R\$ 1.484,65	R\$ 1.224,50	R\$ 3,29	R\$ 260,15
406	BEB. WISKY PASSAPORT 1 LT VDO	29	R\$ 38,39	R\$ 29,70	R\$ 1.113,19	R\$ 861,30	R\$ 8,69	R\$ 251,89
70	BALA YOGURT 100 DORI 700 GR	96	R\$ 5,64	R\$ 3,03	R\$ 541,50	R\$ 291,12	R\$ 2,61	R\$ 250,38
897	BEB. VODKA TRAD. SMIRNOFF 900 ML VDO	35	R\$ 24,66	R\$ 17,60	R\$ 863,18	R\$ 616,00	R\$ 7,06	R\$ 247,18
130	CATCHUP SACHET DAJUDA	50	R\$ 9,92	R\$ 5,18	R\$ 496,01	R\$ 258,83	R\$ 4,74	R\$ 237,18
83	SALG. BATATA OND. TRADICIONAL BILUBATATA 18 X 45 GR	32	R\$ 20,70	R\$ 13,42	R\$ 662,40	R\$ 429,44	R\$ 7,28	R\$ 232,96
7	REFRIG. 600ML ABACAXI RET. AGUA DA SERRA	470	R\$ 1,28	R\$ 0,79	R\$ 601,60	R\$ 370,03	R\$ 0,49	R\$ 231,57
859	BEB. VODKA TRAD. KISLLA 900 ML VDO	118	R\$ 5,94	R\$ 3,98	R\$ 700,92	R\$ 470,05	R\$ 1,96	R\$ 230,87
403	BEB. WISKY NATU NOBILIS 1 LT VDO	31	R\$ 27,36	R\$ 20,30	R\$ 848,17	R\$ 629,30	R\$ 7,06	R\$ 218,87
18	REFRIG. 1LT LARANJA AGUA DA SERRA	270	R\$ 2,39	R\$ 1,58	R\$ 645,30	R\$ 427,30	R\$ 0,81	R\$ 218,00
159	CHOCOLATE LACTA DIAMANTE NEGRO 20 UNID.	50	R\$ 19,08	R\$ 14,81	R\$ 953,90	R\$ 740,74	R\$ 4,26	R\$ 213,16
20	REFRIG. 600ML LARANJA RET. AGUA DA SERRA	422	R\$ 1,28	R\$ 0,79	R\$ 540,16	R\$ 332,24	R\$ 0,49	R\$ 207,92
1113	BOMBOM OURO BRANCO LACTA 1KG	25	R\$ 27,82	R\$ 19,57	R\$ 695,47	R\$ 489,22	R\$ 8,25	R\$ 206,25
157	CHOCOLATE NESTLE CHARGE 30 UNID.	23	R\$ 28,86	R\$ 19,89	R\$ 663,70	R\$ 457,47	R\$ 8,97	R\$ 206,23
38	AGUA MIN. DAGUARDA S/ GAS 5000 ML PET C/ 4	37	R\$ 13,87	R\$ 8,57	R\$ 513,22	R\$ 317,09	R\$ 5,30	R\$ 196,13
122	BEB. AGUARD. CANA 81 450 ML PET C/12 BUJAO	18	R\$ 32,08	R\$ 21,20	R\$ 577,45	R\$ 381,54	R\$ 10,88	R\$ 195,91
314	REFRIG. S. SPRI 2LTS FRAMBOESA	41	R\$ 15,73	R\$ 11,00	R\$ 644,93	R\$ 451,00	R\$ 4,73	R\$ 193,93
761	BEB. ICE 51 LIMAO 275 ML C/ 6	46	R\$ 17,74	R\$ 13,53	R\$ 816,04	R\$ 622,17	R\$ 4,21	R\$ 193,87
819	CHOCOLATE PECCIN TRENTO CHOCOLATE C/ 16	46	R\$ 13,99	R\$ 9,89	R\$ 643,54	R\$ 454,82	R\$ 4,10	R\$ 188,72
1129	BEB. ENERG. HITS POWER 260ML	25	R\$ 17,41	R\$ 10,00	R\$ 435,28	R\$ 250,00	R\$ 7,41	R\$ 185,28

continua

continuação

FEVEREIRO DE 2014									
CÓD.	DESCRIÇÃO	QTD	PREÇO MÉDIO	CUSTO	FATURAMENTO	CUSTO TOTAL	MC unit.	MC TOTAL	
158	CHOCOLATE NESTLE CHOKITO 30 UNID.	23	R\$ 27,91	R\$ 19,86	R\$ 641,92	R\$ 456,69	R\$ 8,05	R\$ 185,23	
355	TRIDENT MORANGO 21 UNID.	65	R\$ 18,27	R\$ 15,50	R\$ 1.187,24	R\$ 1.007,50	R\$ 2,77	R\$ 179,74	
128	BEB. BITTER CARDINALE 900 ML VDO	43	R\$ 9,17	R\$ 5,12	R\$ 394,31	R\$ 219,94	R\$ 4,06	R\$ 174,37	
272	PACOCA ROLHA 56 UNID. MANY	49	R\$ 9,29	R\$ 5,74	R\$ 455,23	R\$ 281,33	R\$ 3,55	R\$ 173,90	
319	REFRIG. S. SPRI 2LTS UVA	36	R\$ 15,73	R\$ 11,00	R\$ 566,28	R\$ 396,00	R\$ 4,73	R\$ 170,28	
446	BEB. VODKA KISLLA LEMON 900 ML VDO	78	R\$ 6,47	R\$ 4,34	R\$ 504,66	R\$ 338,52	R\$ 2,13	R\$ 166,14	
760	BEB. ICE 51 KIWI 275 ML C/ 6	39	R\$ 17,74	R\$ 13,53	R\$ 691,86	R\$ 527,49	R\$ 4,21	R\$ 164,37	
246	REFRIG. 290ML GUARANA RETORN. ANTARCTICA	32	R\$ 15,77	R\$ 10,80	R\$ 504,64	R\$ 345,60	R\$ 4,97	R\$ 159,04	
1116	BEB. RUM KISLLA BIG APPLE GOLD 900ML VDO	37	R\$ 10,85	R\$ 6,56	R\$ 401,45	R\$ 242,59	R\$ 4,29	R\$ 158,86	
324	SUCO EM PO WINDY ABACAXI 35 GR	64	R\$ 6,58	R\$ 4,21	R\$ 421,19	R\$ 269,33	R\$ 2,37	R\$ 151,86	
902	REFRIG. 200ML FRAMBOESA RET. AGUA DA SERRA	490	R\$ 0,87	R\$ 0,56	R\$ 426,29	R\$ 276,65	R\$ 0,31	R\$ 149,64	
123	BEB. AGUARD. CANA 81 880 ML PET C/6	14	R\$ 32,18	R\$ 21,60	R\$ 450,52	R\$ 302,36	R\$ 10,58	R\$ 148,16	
328	SUCO EM PO WINDY LIMAO 35 GR	57	R\$ 6,79	R\$ 4,21	R\$ 387,23	R\$ 239,87	R\$ 2,59	R\$ 147,36	
309	SACOLA PLAST. 30 X 40 BRANCA 1000 UNID. LIPLAST	19	R\$ 23,53	R\$ 15,85	R\$ 447,13	R\$ 301,20	R\$ 7,68	R\$ 145,93	
703	SALG. PIC PREMIUM CHURRASCO 50 GR BILU C/ 20	30	R\$ 14,39	R\$ 9,59	R\$ 431,70	R\$ 287,70	R\$ 4,80	R\$ 144,00	
34	AGUA MIN. DAGUARDA C/ GAS 1500 ML	35	R\$ 10,36	R\$ 6,30	R\$ 362,60	R\$ 220,50	R\$ 4,06	R\$ 142,10	
825	BEB. VODKA KISLLA MARACUJA 900 ML VDO	66	R\$ 6,43	R\$ 4,34	R\$ 424,61	R\$ 286,44	R\$ 2,09	R\$ 138,17	
6	REFRIG. 1LT ABACAXI AGUA DA SERRA	168	R\$ 2,39	R\$ 1,58	R\$ 401,52	R\$ 264,78	R\$ 0,81	R\$ 136,74	
348	TRIDENT FRESH INTENSE 21 UNID.	25	R\$ 18,91	R\$ 13,45	R\$ 472,64	R\$ 336,12	R\$ 5,46	R\$ 136,52	
75	BALA HORTELA LOVE MANIA 700 GR	77	R\$ 4,80	R\$ 3,04	R\$ 369,77	R\$ 234,23	R\$ 1,76	R\$ 135,54	
628	OVO CODORNA 300GR VIDRO PEQUENO	69	R\$ 6,46	R\$ 4,50	R\$ 445,74	R\$ 310,50	R\$ 1,96	R\$ 135,24	
100	SALG. PIC PREMIUM PIMENTA MEXICANA 50 GR BILU C/ 10	28	R\$ 14,39	R\$ 9,59	R\$ 402,92	R\$ 268,52	R\$ 4,80	R\$ 134,40	
281	PE DE MOLEQUE PEZAO 50 UNID. ARAPONGAS	39	R\$ 9,83	R\$ 6,41	R\$ 383,30	R\$ 250,10	R\$ 3,42	R\$ 133,20	
330	SUCO EM PO WINDY MARACUJA 35 GR	44	R\$ 6,79	R\$ 3,90	R\$ 298,96	R\$ 171,60	R\$ 2,89	R\$ 127,36	
245	REFRIG. 350ML GUARANA LATA ANTARCTICA	19	R\$ 22,46	R\$ 16,00	R\$ 426,74	R\$ 304,00	R\$ 6,46	R\$ 122,74	
820	CHOCOLATE PECCIN TRENTO AVELA C/ 16	26	R\$ 13,99	R\$ 9,31	R\$ 363,74	R\$ 242,06	R\$ 4,68	R\$ 121,68	

continua

continuação

FEVEREIRO DE 2014								
CÓD.	DESCRIÇÃO	QTD	PREÇO MÉDIO	CUSTO	FATURAMENTO	CUSTO TOTAL	MC unit.	MC TOTAL
340	SUCO PRONTO TILLY MARACUJA 450 ML	30	R\$ 11,77	R\$ 7,75	R\$ 353,01	R\$ 232,50	R\$ 4,02	R\$ 120,51
633	TOALHA PAPEL ROLO VIRTUS C/2	180	R\$ 2,16	R\$ 1,50	R\$ 388,80	R\$ 270,00	R\$ 0,66	R\$ 118,80
1112	BOMBOM SONHO DE VALSA AO LEITE LACTA 1KG	14	R\$ 28,04	R\$ 19,57	R\$ 392,60	R\$ 273,96	R\$ 8,47	R\$ 118,64
39	AGUA MIN. DAGUARDA S/ GAS 200 ML COPO C/ 48	18	R\$ 18,78	R\$ 12,29	R\$ 338,08	R\$ 221,22	R\$ 6,49	R\$ 116,86
359	BEB. VERMUTH BRANCO URU 900 ML VDO	65	R\$ 5,27	R\$ 3,50	R\$ 342,55	R\$ 227,50	R\$ 1,77	R\$ 115,05
1029	SALG. BATATA OND. TRADICIONAL LEVIS 18 X 35 GR	16	R\$ 16,48	R\$ 9,38	R\$ 263,70	R\$ 150,00	R\$ 7,11	R\$ 113,70
577	SUCO PRONTO TIKITO FRUTAS CITRICAS 450 ML	48	R\$ 9,51	R\$ 7,20	R\$ 456,58	R\$ 345,60	R\$ 2,31	R\$ 110,98
277	PAPEL HIG. LIDER 16X4	22	R\$ 17,94	R\$ 12,90	R\$ 394,68	R\$ 283,80	R\$ 5,04	R\$ 110,88
248	GUARD. ESTOJO 3000 UNID. VIRTUS	41	R\$ 11,59	R\$ 8,90	R\$ 475,18	R\$ 364,90	R\$ 2,69	R\$ 110,28
1036	AMENDOIM JAPONES 70GR AMENDUPA	428	R\$ 0,71	R\$ 0,45	R\$ 303,47	R\$ 193,88	R\$ 0,26	R\$ 109,59
82	BARALHO JOGO COPAG 157	20	R\$ 15,92	R\$ 10,47	R\$ 318,40	R\$ 209,44	R\$ 5,45	R\$ 108,96
352	TRIDENT HORTELA 21 UNID.	37	R\$ 18,44	R\$ 15,50	R\$ 682,29	R\$ 573,50	R\$ 2,94	R\$ 108,79
166	CHOCOLATE ARCOR SNACK CHOKKO AO LEITE 20 UNID.	11	R\$ 25,67	R\$ 15,81	R\$ 282,37	R\$ 173,86	R\$ 9,86	R\$ 108,51
858	BEB. VODKA TRAD. KISLLA 900 ML PET	61	R\$ 4,33	R\$ 2,56	R\$ 264,21	R\$ 156,31	R\$ 1,77	R\$ 107,90
116	BEB. BITTER CAMPARI 900 ML VDO	10	R\$ 36,72	R\$ 26,00	R\$ 367,20	R\$ 260,00	R\$ 10,72	R\$ 107,20
16	REFRIG. 600ML PET GUARANA AGUA DA SERRA	13	R\$ 25,17	R\$ 16,98	R\$ 327,21	R\$ 220,74	R\$ 8,19	R\$ 106,47
987	SALG. PIC PREMIUM PIZZA 50 GR BILU C/ 10	22	R\$ 14,39	R\$ 9,59	R\$ 316,58	R\$ 210,98	R\$ 4,80	R\$ 105,60
56	BALA BUTTER TOFFE CHOCOLATE 800 GR	25	R\$ 12,83	R\$ 8,65	R\$ 320,75	R\$ 216,32	R\$ 4,18	R\$ 104,43
357	TRIDENT TUTTI FRUTTI 21 UNID.	31	R\$ 18,86	R\$ 15,50	R\$ 584,56	R\$ 480,50	R\$ 3,36	R\$ 104,06
331	SUCO EM PO WINDY MORANGO 35 GR	36	R\$ 6,79	R\$ 3,90	R\$ 244,44	R\$ 140,40	R\$ 2,89	R\$ 104,04
432	REFRIG. 350ML UVA LATA SUKITA	11	R\$ 22,46	R\$ 13,08	R\$ 247,06	R\$ 143,88	R\$ 9,38	R\$ 103,18
821	CHOCOLATE PECCIN TRENTO CREME C/ 16	25	R\$ 13,99	R\$ 9,89	R\$ 349,75	R\$ 247,18	R\$ 4,10	R\$ 102,57
846	BISC. VITORIA RECH. CHOCOLATE 100 GR	417	R\$ 0,77	R\$ 0,52	R\$ 321,10	R\$ 218,63	R\$ 0,25	R\$ 102,47
343	REFRIG. 350ML LARANJA LATA SUKITA	17	R\$ 22,02	R\$ 16,00	R\$ 374,36	R\$ 272,00	R\$ 6,02	R\$ 102,36
1117	SUCO PRONTO TILLY LIMAO 450 ML	28	R\$ 11,37	R\$ 7,75	R\$ 318,46	R\$ 217,00	R\$ 3,62	R\$ 101,46
306	BEB. RAIZ AMARGA URU 900 ML VDO	57	R\$ 5,27	R\$ 3,50	R\$ 300,39	R\$ 199,50	R\$ 1,77	R\$ 100,89

continua

continuação

FEVEREIRO DE 2014								
CÓD.	DESCRIÇÃO	QTD	PREÇO MÉDIO	CUSTO	FATURAMENTO	CUSTO TOTAL	MC unit.	MC TOTAL
117	BEB. AGUARD. CANA 3 PIPAS 3,9 LTS PET	27	R\$ 9,70	R\$ 6,00	R\$ 262,00	R\$ 162,00	R\$ 3,70	R\$ 100,00
243	GOMA ROLO TUBO C/ 30 UNID. DORI	29	R\$ 10,26	R\$ 6,87	R\$ 297,63	R\$ 199,12	R\$ 3,40	R\$ 98,51
863	REFRIG. 600ML PET FRAMBOESA AGUA DA SERRA	12	R\$ 25,17	R\$ 16,98	R\$ 302,04	R\$ 203,76	R\$ 8,19	R\$ 98,28
52	BEB. RUN BACARDI CARTA BLANCA 1 LT VDO	10	R\$ 25,71	R\$ 15,90	R\$ 257,10	R\$ 159,00	R\$ 9,81	R\$ 98,10
690	BEB. ENERG. BALY 2 LT	32	R\$ 8,31	R\$ 5,25	R\$ 266,03	R\$ 167,98	R\$ 3,06	R\$ 98,05
347	TRIDENT CANELA 21 UNID.	18	R\$ 19,18	R\$ 13,73	R\$ 345,22	R\$ 247,19	R\$ 5,45	R\$ 98,03
273	PALHAS GEGE 40 MACOS	16	R\$ 19,11	R\$ 13,00	R\$ 305,76	R\$ 208,00	R\$ 6,11	R\$ 97,76
167	CHOCOLATE ARCOR SNACK DUO 20 UNID.	12	R\$ 25,67	R\$ 17,55	R\$ 308,04	R\$ 210,60	R\$ 8,12	R\$ 97,44
988	SALG. PIC PREMIUM FRANGO 50 GR BILU C/ 20	20	R\$ 14,39	R\$ 9,59	R\$ 287,80	R\$ 191,80	R\$ 4,80	R\$ 96,00
165	CHOCOLATE LACTA SHOT 20 UNID.	24	R\$ 18,80	R\$ 14,81	R\$ 451,20	R\$ 355,55	R\$ 3,99	R\$ 95,65
847	BISC. VITORIA RECH. MORANGO 100 GR	385	R\$ 0,77	R\$ 0,52	R\$ 296,46	R\$ 201,81	R\$ 0,25	R\$ 94,65
358	BEB. FERNET UNDEMBERG 1 LT VDO	7	R\$ 37,18	R\$ 23,80	R\$ 260,26	R\$ 166,60	R\$ 13,38	R\$ 93,66
1037	AMENDOIM S/PELE 50GR AMENDUPA	278	R\$ 0,72	R\$ 0,39	R\$ 199,36	R\$ 107,94	R\$ 0,33	R\$ 91,42
851	BISC. VITORIA WAFER CHOCOLATE 100 GR	276	R\$ 1,03	R\$ 0,70	R\$ 284,27	R\$ 193,00	R\$ 0,33	R\$ 91,27
211	DROPS HALLS CEREJA C/ 21	14	R\$ 17,59	R\$ 11,21	R\$ 246,26	R\$ 157,00	R\$ 6,38	R\$ 89,26
219	DROPS HALLS MORANGO C/ 21	14	R\$ 17,59	R\$ 11,21	R\$ 246,26	R\$ 157,00	R\$ 6,38	R\$ 89,26
629	CANUDO VITAMINA SACHET C/ 100 UN TRANSPARENTE PLASCO	68	R\$ 2,20	R\$ 0,90	R\$ 149,60	R\$ 61,20	R\$ 1,30	R\$ 88,40
366	BEB. VINHO CASTELINHO TINTO SUAVE 4007 ML PET	20	R\$ 15,00	R\$ 10,60	R\$ 300,00	R\$ 212,00	R\$ 4,40	R\$ 88,00
645	BATATA PALHA LEVIS PACOTE 1KG	36	R\$ 10,93	R\$ 8,50	R\$ 393,61	R\$ 306,00	R\$ 2,43	R\$ 87,61
642	SALG. PIC PREMIUM PRESUNTO 50 GR BILU C/ 20	18	R\$ 14,39	R\$ 9,59	R\$ 259,02	R\$ 172,62	R\$ 4,80	R\$ 86,40
978	PE DE MOCA PINGO MILK 1050GR 21 UNID.	17	R\$ 13,26	R\$ 8,25	R\$ 225,42	R\$ 140,25	R\$ 5,01	R\$ 85,17
418	AMENDOIM C/ PELE BANDEJA C/25 MANY	26	R\$ 9,26	R\$ 5,99	R\$ 240,76	R\$ 155,74	R\$ 3,27	R\$ 85,02
111	SALG. BILUZITOS CHURRASCO 51 GR BILU C/ 25	16	R\$ 13,64	R\$ 8,44	R\$ 218,24	R\$ 135,04	R\$ 5,20	R\$ 83,20
112	SALG. BILUZITOS PIZZA 51 GR BILU C/ 25	16	R\$ 13,64	R\$ 8,44	R\$ 218,24	R\$ 135,04	R\$ 5,20	R\$ 83,20
782	BEB. VODKA KISLLA BLUE BERRY 900 ML VDO	39	R\$ 6,47	R\$ 4,34	R\$ 252,33	R\$ 169,26	R\$ 2,13	R\$ 83,07
183	COPO VDO 190 ML AMERICANO COD. 2010 NADIR	11	R\$ 21,30	R\$ 13,76	R\$ 234,30	R\$ 151,37	R\$ 7,54	R\$ 82,93
213	DROPS HALLS EXTRA FORTE C/ 21	13	R\$ 17,59	R\$ 11,21	R\$ 228,67	R\$ 145,78	R\$ 6,38	R\$ 82,89

continua

continuação

FEVEREIRO DE 2014								
CÓD.	DESCRIÇÃO	QTD	PREÇO MÉDIO	CUSTO	FATURAMENTO	CUSTO TOTAL	MC unit.	MC TOTAL
335	SUCO EM PO WINDY UVA 35 GR	32	R\$ 6,80	R\$ 4,21	R\$ 217,48	R\$ 134,66	R\$ 2,59	R\$ 82,82
860	BALA MASTIGAVEL SORT. TOFFRUT TOFANO 700 GR	53	R\$ 4,67	R\$ 3,11	R\$ 247,51	R\$ 165,04	R\$ 1,56	R\$ 82,47
337	SUCO PRONTO TILLY ABACAXI C/ HORTELA 450 ML	26	R\$ 10,91	R\$ 7,75	R\$ 283,71	R\$ 201,50	R\$ 3,16	R\$ 82,21
233	FOSFORO GABOARDI C/ 10	168	R\$ 1,45	R\$ 0,97	R\$ 243,60	R\$ 162,54	R\$ 0,48	R\$ 81,06
426	SUCO PRONTO TILLY UVA 450 ML PET	25	R\$ 10,97	R\$ 7,75	R\$ 274,21	R\$ 193,75	R\$ 3,22	R\$ 80,46
524	BEB. ENERG. RED HORSE LATA 250ML C/ 6	11	R\$ 20,77	R\$ 13,50	R\$ 228,47	R\$ 148,50	R\$ 7,27	R\$ 79,97
1128	BEB. ENERG. HITS POWER 2LT	34	R\$ 5,81	R\$ 3,50	R\$ 197,62	R\$ 119,00	R\$ 2,31	R\$ 78,62
568	BALA FRAMBOESA 7 BELO 1KG	20	R\$ 11,13	R\$ 7,24	R\$ 222,60	R\$ 144,89	R\$ 3,89	R\$ 77,71
333	SUCO EM PO WINDY SALADA DE FRUTA 35 GR	30	R\$ 6,79	R\$ 4,21	R\$ 203,70	R\$ 126,24	R\$ 2,58	R\$ 77,46
311	SACOLA PLAST. 30 X 40 VERDE LIPLAST	14	R\$ 16,88	R\$ 11,35	R\$ 236,32	R\$ 158,90	R\$ 5,53	R\$ 77,42
1110	FUMO PICADO CENTENARIO C/ 25	6	R\$ 39,40	R\$ 26,50	R\$ 236,40	R\$ 159,00	R\$ 12,90	R\$ 77,40
663	SACOLA PLAST. 38 X 48 CREME LIPLAST	9	R\$ 25,90	R\$ 17,36	R\$ 233,13	R\$ 156,24	R\$ 8,54	R\$ 76,89
793	PIRULITO BAT BAT MORANGO 600 GR PECCIN	41	R\$ 5,84	R\$ 3,97	R\$ 239,44	R\$ 162,74	R\$ 1,87	R\$ 76,70
784	BEB. VODKA KISLLA RED FRUITS 900 ML VDO	36	R\$ 6,47	R\$ 4,34	R\$ 232,92	R\$ 156,24	R\$ 2,13	R\$ 76,68
999	PACOCA ROLHA AMENDUPA 56 UNID.	17	R\$ 9,88	R\$ 5,39	R\$ 167,96	R\$ 91,61	R\$ 4,49	R\$ 76,35
901	CHICLE BRINQ TUTTI FRUTTI 100 UNID. TOFANO	41	R\$ 4,02	R\$ 2,19	R\$ 164,90	R\$ 89,74	R\$ 1,83	R\$ 75,16
332	SUCO EM PO WINDY PESSEGO 35 GR	29	R\$ 6,79	R\$ 4,21	R\$ 196,91	R\$ 122,04	R\$ 2,58	R\$ 74,87
334	SUCO EM PO WINDY TANGERINA 35 GR	25	R\$ 6,79	R\$ 3,90	R\$ 169,75	R\$ 97,50	R\$ 2,89	R\$ 72,25
234	FOSFORO PINHEIRO C/ 10	76	R\$ 2,52	R\$ 1,59	R\$ 191,52	R\$ 120,78	R\$ 0,93	R\$ 70,74
218	DROPS HALLS MENTA C/ 21	11	R\$ 17,59	R\$ 11,21	R\$ 193,49	R\$ 123,36	R\$ 6,38	R\$ 70,13
807	DROPS HALLS UVA VERDE C/ 21	11	R\$ 17,59	R\$ 11,21	R\$ 193,49	R\$ 123,36	R\$ 6,38	R\$ 70,13
301	PIRULITO BIG BIG TUTTI FRUTTI 700 GR	21	R\$ 8,10	R\$ 4,80	R\$ 170,10	R\$ 100,79	R\$ 3,30	R\$ 69,31
1022	BEB. ICE 51 FRUTAS VERMELHAS 275 ML C/ 6	11	R\$ 17,74	R\$ 11,50	R\$ 195,14	R\$ 126,50	R\$ 6,24	R\$ 68,64
178	BEB. CONHAQ. DALBER 880 ML	47	R\$ 7,20	R\$ 5,77	R\$ 338,40	R\$ 270,96	R\$ 1,43	R\$ 67,44
701	SALG. PIC PREMIUM QUEIJO NACHO 50 GR BILU C/ 20	14	R\$ 14,39	R\$ 9,59	R\$ 201,46	R\$ 134,26	R\$ 4,80	R\$ 67,20
305	BEB. RAIZ AMARGA CAPRICHIO 880 ML PET C/6	6	R\$ 33,96	R\$ 22,80	R\$ 203,76	R\$ 136,80	R\$ 11,16	R\$ 66,96
282	PE DE MOLEQUE 50 UNID. MANY	17	R\$ 9,63	R\$ 5,74	R\$ 163,71	R\$ 97,60	R\$ 3,89	R\$ 66,11
989	CHICLE BRINQ MORANGO 100 UNID. TOFANO	36	R\$ 4,02	R\$ 2,19	R\$ 144,65	R\$ 78,80	R\$ 1,83	R\$ 65,85

continua

continuação

FEVEREIRO DE 2014								
CÓD.	DESCRIÇÃO	QTD	PREÇO MÉDIO	CUSTO	FATURAMENTO	CUSTO TOTAL	MC unit.	MC TOTAL
341	SUCO PRONTO TILLY PESSEGO 450 ML	15	R\$ 12,13	R\$ 7,75	R\$ 181,95	R\$ 116,25	R\$ 4,38	R\$ 65,70
522	BEB. VINHO GIROLA TINTO SUAVE 750ML	28	R\$ 6,13	R\$ 3,80	R\$ 171,73	R\$ 106,40	R\$ 2,33	R\$ 65,33
131	BEB. CATUABA CAPRICO VERMELHA 880 ML VDO	37	R\$ 6,06	R\$ 4,30	R\$ 224,22	R\$ 159,07	R\$ 1,76	R\$ 65,15
929	BEB. ICE 51 PIMENTE E MANGA SENSACOES 275 ML C/ 6	10	R\$ 17,74	R\$ 11,50	R\$ 177,40	R\$ 115,00	R\$ 6,24	R\$ 62,40
237	FUMO PICADO VENETO C/ 25	5	R\$ 38,48	R\$ 26,00	R\$ 192,40	R\$ 130,00	R\$ 12,48	R\$ 62,40
156	CHOCOLATE GAROTO BATON PRETO 30 UNID.	14	R\$ 14,96	R\$ 10,53	R\$ 209,45	R\$ 147,37	R\$ 4,43	R\$ 62,08
114	BEB. BITTER URU 900 ML VDO	33	R\$ 5,38	R\$ 3,50	R\$ 177,54	R\$ 115,50	R\$ 1,88	R\$ 62,04
852	BISC. VITORIA WAFER MORANGO 100 GR	186	R\$ 1,03	R\$ 0,70	R\$ 191,58	R\$ 130,06	R\$ 0,33	R\$ 61,52
62	BALA BANANA INDIA 700 GR	41	R\$ 4,60	R\$ 3,11	R\$ 188,60	R\$ 127,51	R\$ 1,49	R\$ 61,09
351	TRIDENT FRESH HERBAL 21 UNID.	9	R\$ 20,23	R\$ 13,45	R\$ 182,07	R\$ 121,00	R\$ 6,79	R\$ 61,07
756	BEB. CATUABA DOMILAGRE 900 ML VDO	40	R\$ 4,78	R\$ 3,26	R\$ 191,20	R\$ 130,20	R\$ 1,53	R\$ 61,00
321	REFRIG. 300ML SODA LIMONADA RETORN. ANTARCTICA	12	R\$ 15,77	R\$ 10,80	R\$ 189,24	R\$ 129,60	R\$ 4,97	R\$ 59,64
300	PIRULITO BIG BIG MORANGO 700 GR	18	R\$ 8,10	R\$ 4,80	R\$ 145,80	R\$ 86,39	R\$ 3,30	R\$ 59,41
288	PILHA AAA ALCALINA PALITO DURASONIC	39	R\$ 3,22	R\$ 1,70	R\$ 125,58	R\$ 66,26	R\$ 1,52	R\$ 59,32
477	BEB. RAIZ AMARGA BARKAM	34	R\$ 4,99	R\$ 3,26	R\$ 169,66	R\$ 110,67	R\$ 1,74	R\$ 58,99
900	CHICLE BRINQ HORTELA 100 UNID. TOFANO	32	R\$ 4,02	R\$ 2,19	R\$ 128,62	R\$ 70,04	R\$ 1,83	R\$ 58,58
1084	BEB. VODKA KISLLA PINA COLADA 900 ML VDO	35	R\$ 6,47	R\$ 4,80	R\$ 226,45	R\$ 168,00	R\$ 1,67	R\$ 58,45
284	REFRIG. 350ML PEPSI LATA	9	R\$ 22,46	R\$ 16,00	R\$ 202,14	R\$ 144,00	R\$ 6,46	R\$ 58,14
620	SALG. PIC PREMIUM PICANHA 50 GR BILU C/ 20	12	R\$ 14,39	R\$ 9,59	R\$ 172,68	R\$ 115,08	R\$ 4,80	R\$ 57,60
391	BEB. VODKA TRAD. ORLOFF 900 ML VDO	8	R\$ 23,60	R\$ 16,50	R\$ 188,80	R\$ 132,00	R\$ 7,10	R\$ 56,80
715	SACO DE LIXO 100 LT - C/ 5UNID. INDUPLAST	93	R\$ 1,49	R\$ 0,88	R\$ 138,57	R\$ 81,84	R\$ 0,61	R\$ 56,73
759	BEB. ICE 51 BALADA 275 ML C/ 6	9	R\$ 17,74	R\$ 11,50	R\$ 159,66	R\$ 103,50	R\$ 6,24	R\$ 56,16
741	BISC. MINIBISK CALABRESA TUBO PRODASA 80GR	240	R\$ 0,72	R\$ 0,49	R\$ 172,80	R\$ 118,32	R\$ 0,23	R\$ 54,48
1023	BEB. WISKY OLDEN BLEND PREMIUM 1 LT VDO	14	R\$ 12,89	R\$ 9,00	R\$ 180,46	R\$ 126,00	R\$ 3,89	R\$ 54,46
452	TORRONE TURRON Y MANI ARCOR C/50	6	R\$ 24,75	R\$ 15,81	R\$ 148,50	R\$ 94,83	R\$ 8,95	R\$ 53,67
518	BEB. VINHO GIROLA TINTO SUAVE 4,6 LT	5	R\$ 28,59	R\$ 18,00	R\$ 142,95	R\$ 90,00	R\$ 10,59	R\$ 52,95
105	SALG. TOP CEBOLA 45 GR MET. BILU C/ 10	28	R\$ 5,05	R\$ 3,18	R\$ 141,40	R\$ 89,16	R\$ 1,87	R\$ 52,24
175	COLA 2 GR TREE BONDER SUPER C/ 12	9	R\$ 18,14	R\$ 12,34	R\$ 163,26	R\$ 111,06	R\$ 5,80	R\$ 52,20

continua

continuação

FEVEREIRO DE 2014								
CÓD.	DESCRIÇÃO	QTD	PREÇO MÉDIO	CUSTO	FATURAMENTO	CUSTO TOTAL	MC unit.	MC TOTAL
802	CHICLE BLONG MORANGO 600 GR C/ 40 UNID.	28	R\$ 3,99	R\$ 2,14	R\$ 111,72	R\$ 59,85	R\$ 1,85	R\$ 51,87
54	BALA AZEDINHA LOVE MANIA 700 GR	36	R\$ 4,94	R\$ 3,51	R\$ 177,84	R\$ 126,48	R\$ 1,43	R\$ 51,36
1070	GOMA GOMAKS 70 GR AMENDUPA	191	R\$ 0,72	R\$ 0,45	R\$ 137,67	R\$ 86,35	R\$ 0,27	R\$ 51,32
809	SUCO PRONTO TIKITO FRUTAS VERMELHAS 450 ML	19	R\$ 9,84	R\$ 7,20	R\$ 187,04	R\$ 136,80	R\$ 2,64	R\$ 50,24
992	COPO PLAST. 200 ML TRANSP. 100 UNID. COPOZAN	44	R\$ 3,26	R\$ 2,12	R\$ 143,44	R\$ 93,28	R\$ 1,14	R\$ 50,16
103	SALG. TOP BACON 45 GR MET. BILU C/ 10	29	R\$ 5,05	R\$ 3,32	R\$ 146,45	R\$ 96,36	R\$ 1,73	R\$ 50,09
797	CHICLE BLONG TUTTI FRUTTI 600 GR C/ 40 UNID.	27	R\$ 3,99	R\$ 2,14	R\$ 107,73	R\$ 57,71	R\$ 1,85	R\$ 50,02
113	BEB. BITTER CAVALO BRANCO 900 ML VDO	20	R\$ 7,48	R\$ 5,02	R\$ 149,60	R\$ 100,40	R\$ 2,46	R\$ 49,20
269	MOLHO PIMENTA 1000 ML GABRIELI TIPO FARRAPO	24	R\$ 4,64	R\$ 2,67	R\$ 111,32	R\$ 64,00	R\$ 1,97	R\$ 47,32
439	PIPOCA DOCE 55 GR C/ 10 BILU	26	R\$ 5,49	R\$ 3,67	R\$ 142,74	R\$ 95,50	R\$ 1,82	R\$ 47,24
107	SALG. TOP FRANGO 45 GR MET. BILU C/ 10	27	R\$ 5,05	R\$ 3,32	R\$ 136,35	R\$ 89,71	R\$ 1,73	R\$ 46,64
563	CATCHUP SACHET FRELLI	29	R\$ 5,31	R\$ 3,73	R\$ 154,12	R\$ 108,06	R\$ 1,59	R\$ 46,06
184	COPO VDO 200 ML BOTECO COD. 2020 NADIR	8	R\$ 17,46	R\$ 11,72	R\$ 139,68	R\$ 93,76	R\$ 5,74	R\$ 45,92
1135	BEB. ICE 51 FREEZY FIRE 275 ML C/ 6	12	R\$ 17,32	R\$ 13,53	R\$ 207,89	R\$ 162,30	R\$ 3,80	R\$ 45,59
278	PAPEL HIG. FORT 16X4	9	R\$ 17,94	R\$ 12,90	R\$ 161,46	R\$ 116,10	R\$ 5,04	R\$ 45,36
393	BEB. VODKA RAIZOV LIMON 900 ML VDO	46	R\$ 3,64	R\$ 2,67	R\$ 167,60	R\$ 122,68	R\$ 0,98	R\$ 44,92
778	CHOCOLATE LACTA LANCY 30 UNID.	4	R\$ 37,26	R\$ 26,06	R\$ 149,04	R\$ 104,22	R\$ 11,20	R\$ 44,82
1078	BALA HITZ EXTREME450 GR PECCIN	26	R\$ 5,30	R\$ 3,60	R\$ 137,80	R\$ 93,71	R\$ 1,70	R\$ 44,09
60	BALA CARAMELO MEIO A MEIO EMBARE 840 GR	14	R\$ 10,55	R\$ 7,42	R\$ 147,70	R\$ 103,93	R\$ 3,13	R\$ 43,77
307	BEB. RAIZ MARGA PP WILSON 900 ML	27	R\$ 6,95	R\$ 5,35	R\$ 187,65	R\$ 144,52	R\$ 1,60	R\$ 43,13
106	SALG. TOP CHURRASCO 45 GR MET. BILU C/ 10	23	R\$ 5,05	R\$ 3,18	R\$ 116,15	R\$ 73,23	R\$ 1,87	R\$ 42,92
76	BALA MELAO C/ RECH. JELLY LOVE MANIA 700 GR	30	R\$ 4,94	R\$ 3,51	R\$ 148,20	R\$ 105,40	R\$ 1,43	R\$ 42,80
862	REFRIG. 600ML PET SODA LIMONADA AGUA DA SERRA	6	R\$ 25,17	R\$ 18,07	R\$ 151,02	R\$ 108,39	R\$ 7,10	R\$ 42,63
120	BEB. AGUARD. CANA 3 PIPAS 800 ML PET	4	R\$ 35,14	R\$ 24,57	R\$ 140,56	R\$ 98,28	R\$ 10,57	R\$ 42,28
49	AP. DE BARBEAR DURASONIC AZUL C/ 24	7	R\$ 16,76	R\$ 10,73	R\$ 117,32	R\$ 75,09	R\$ 6,03	R\$ 42,23
983	CHOCOLATE PECCIN TRENTO CARAMELO C/ 16	8	R\$ 13,99	R\$ 8,71	R\$ 111,92	R\$ 69,70	R\$ 5,28	R\$ 42,22
733	BEB. VERMUTH BRANCO MARTZANO 900 ML VDO	24	R\$ 5,00	R\$ 3,26	R\$ 120,00	R\$ 78,12	R\$ 1,75	R\$ 41,88
621	PILHA AA ALCALINA PEQUENA DURASONIC	33	R\$ 2,68	R\$ 1,41	R\$ 88,44	R\$ 46,61	R\$ 1,27	R\$ 41,83

continua

continuação

FEVEREIRO DE 2014								
CÓD.	DESCRIÇÃO	QTD	PREÇO MÉDIO	CUSTO	FATURAMENTO	CUSTO TOTAL	MC unit.	MC TOTAL
489	CHICLE CORSARIO TUTI FRUTTI DANNY BALL C/ 100	23	R\$ 4,49	R\$ 2,71	R\$ 103,27	R\$ 62,25	R\$ 1,78	R\$ 41,02
562	MAIONESE SACHET FRELLI	25	R\$ 5,32	R\$ 3,73	R\$ 133,00	R\$ 93,15	R\$ 1,59	R\$ 39,85
339	SUCO PRONTO TILLY FRUTAS VERMELHAS 450 ML	9	R\$ 12,17	R\$ 7,75	R\$ 109,57	R\$ 69,75	R\$ 4,42	R\$ 39,82
914	PE DE MOLEQUE PEZAO GRANDE 20 UNID. IRLOFIL	14	R\$ 9,93	R\$ 7,12	R\$ 139,06	R\$ 99,63	R\$ 2,82	R\$ 39,43
71	BALA YOGURT FORTGUT TOFANO 700 GR	28	R\$ 4,52	R\$ 3,11	R\$ 126,56	R\$ 87,18	R\$ 1,41	R\$ 39,38
1118	SUCO PRONTO TILLY MANGA 450 ML	9	R\$ 12,13	R\$ 7,77	R\$ 109,17	R\$ 69,97	R\$ 4,36	R\$ 39,20
637	DOCE SUSPIRO DUPLO ARAPONGAS C/ 50	8	R\$ 13,84	R\$ 9,03	R\$ 110,72	R\$ 72,20	R\$ 4,82	R\$ 38,52
155	CHOCOLATE GAROTO BATON BRANCO 30 UNID.	8	R\$ 15,25	R\$ 10,51	R\$ 122,00	R\$ 84,07	R\$ 4,74	R\$ 37,93
986	PACOCA QUADRADA AMENDUPA 50 UNID.	9	R\$ 11,12	R\$ 6,95	R\$ 100,08	R\$ 62,55	R\$ 4,17	R\$ 37,53
931	BEB. ICE 51 MARACUJA 275 ML C/ 6	6	R\$ 17,74	R\$ 11,50	R\$ 106,44	R\$ 69,00	R\$ 6,24	R\$ 37,44
108	SALG. TOP PIZZA 45 GR MET. BILU C/ 10	20	R\$ 5,05	R\$ 3,18	R\$ 101,00	R\$ 63,68	R\$ 1,87	R\$ 37,32
1125	BEB. BUTIA CURTIDO GARRAFAO 4000ML MOECANA	6	R\$ 18,72	R\$ 12,50	R\$ 112,32	R\$ 75,00	R\$ 6,22	R\$ 37,32
810	SUCO PRONTO TIKITO UVA 450 ML	22	R\$ 8,89	R\$ 7,20	R\$ 195,48	R\$ 158,40	R\$ 1,69	R\$ 37,08
920	CHOCOLATE PECCIN TRENTO CASTANHA DE CAJU C/ 16	9	R\$ 13,99	R\$ 9,89	R\$ 125,91	R\$ 88,98	R\$ 4,10	R\$ 36,93
1107	CHOCOLATE PECCIN AFFETTO CHOCOLATE C/ 16	6	R\$ 17,88	R\$ 11,73	R\$ 107,28	R\$ 70,38	R\$ 6,15	R\$ 36,90
249	GUARD. DE MESA 20 X 22,5 VIRTUS C/ 20	11	R\$ 12,73	R\$ 9,40	R\$ 140,03	R\$ 103,40	R\$ 3,33	R\$ 36,63
360	AMENDOIM S/PELE PIMENTA C/ LIMAO 50GR AMENDUPA	95	R\$ 0,77	R\$ 0,39	R\$ 73,35	R\$ 36,88	R\$ 0,38	R\$ 36,47
991	FUMO PICADO VENCEDOR C/ 25	3	R\$ 39,40	R\$ 27,50	R\$ 118,20	R\$ 82,50	R\$ 11,90	R\$ 35,70
225	EMB. PAPEL 1 KG 500 UNID. KRAFT	10	R\$ 10,80	R\$ 7,25	R\$ 108,00	R\$ 72,50	R\$ 3,55	R\$ 35,50
151	CHICLE FLICS TUTTI FRUTI BLISTER 12CT C/ 12 UNID.	18	R\$ 5,55	R\$ 3,59	R\$ 99,90	R\$ 64,53	R\$ 1,97	R\$ 35,37
29	REFRIG. 200ML LIMAOZINHO RET. AGUA DA SERRA	113	R\$ 0,87	R\$ 0,56	R\$ 98,29	R\$ 63,73	R\$ 0,31	R\$ 34,56
223	EMB. PAPEL 1/2 KG 500 UNID. KRAFT	12	R\$ 8,57	R\$ 5,75	R\$ 102,84	R\$ 69,00	R\$ 2,82	R\$ 33,84
102	SALG. PIC PREMIUM GORGONZOLA/QUEIJO 50 GR BILU C/ 20	7	R\$ 14,39	R\$ 9,59	R\$ 100,73	R\$ 67,13	R\$ 4,80	R\$ 33,60
365	BEB. VINHO CASTELINHO TINTO SUAVE 880 ML PET	5	R\$ 25,64	R\$ 19,05	R\$ 128,20	R\$ 95,24	R\$ 6,59	R\$ 32,96
456	BALA MENTA TOFANO 700 GR	21	R\$ 4,76	R\$ 3,19	R\$ 99,96	R\$ 67,07	R\$ 1,57	R\$ 32,89
1134	EMB. PAPEL 5 KG 500 UNID. KRAFT	4	R\$ 24,59	R\$ 16,50	R\$ 98,35	R\$ 66,00	R\$ 8,09	R\$ 32,35
1047	CHOCOLATE GAROTO BATON DUO 30 UNID.	6	R\$ 15,25	R\$ 9,95	R\$ 91,50	R\$ 59,69	R\$ 5,30	R\$ 31,81
67	BALA MOR. C/ RECH. LEIT. COND. BALIN. DO CORACAO 700 GR	10	R\$ 10,83	R\$ 7,68	R\$ 108,30	R\$ 76,77	R\$ 3,15	R\$ 31,53

continua

continuação

FEVEREIRO DE 2014								
CÓD.	DESCRIÇÃO	QTD	PREÇO MÉDIO	CUSTO	FATURAMENTO	CUSTO TOTAL	MC unit.	MC TOTAL
798	CHICLE BLONG HORTELA GR C/ 40 UNID.	17	R\$ 3,99	R\$ 2,14	R\$ 67,83	R\$ 36,33	R\$ 1,85	R\$ 31,50
150	CHICLE FLICS HORTELA BLISTER 12CT C/ 12 UNID.	16	R\$ 5,55	R\$ 3,59	R\$ 88,80	R\$ 57,36	R\$ 1,97	R\$ 31,44
350	TRIDENT FRESHMINT 21 UNID.	5	R\$ 20,23	R\$ 13,95	R\$ 101,15	R\$ 69,72	R\$ 6,28	R\$ 31,43
1082	SALG. TOP PRESUNTO 45 GR MET. BILU C/ 10	19	R\$ 5,05	R\$ 3,40	R\$ 95,95	R\$ 64,53	R\$ 1,65	R\$ 31,42
229	BEB. ENERG. RED HORSE POWER 275ML C/ 12	3	R\$ 28,40	R\$ 17,95	R\$ 85,20	R\$ 53,84	R\$ 10,45	R\$ 31,36
226	EMB. PAPEL 3 KG 500 UNID. KRAFT	6	R\$ 15,66	R\$ 10,50	R\$ 93,96	R\$ 63,00	R\$ 5,16	R\$ 30,96
786	BALA HITZ INTENSE 450 GR PECCIN	17	R\$ 5,30	R\$ 3,52	R\$ 90,10	R\$ 59,75	R\$ 1,79	R\$ 30,35
1052	BALA CARAMELO LEITE BAUNILHA SANTA RITA 700GR	11	R\$ 7,34	R\$ 4,59	R\$ 80,74	R\$ 50,48	R\$ 2,75	R\$ 30,26
1039	AMENDOIM CHOCOLATE 70GR AMENDUPA	108	R\$ 0,75	R\$ 0,47	R\$ 80,79	R\$ 51,00	R\$ 0,28	R\$ 29,79
998	PE DE MOLEQUE AMENDUPA 50 UNID.	8	R\$ 9,22	R\$ 5,53	R\$ 73,76	R\$ 44,23	R\$ 3,69	R\$ 29,53
182	BEB. CONHAQ. ALCATRAO SAO JOAO DO SUL 900 ML VDO	6	R\$ 7,74	R\$ 2,85	R\$ 46,44	R\$ 17,10	R\$ 4,89	R\$ 29,34
185	COPO VDO 100 ML F. GROSSO COD. 3033 NADIR	52	R\$ 1,86	R\$ 1,30	R\$ 96,72	R\$ 67,47	R\$ 0,56	R\$ 29,25
740	BISC. MINIBISK QUEIJO TUBO PRODASA 80GR	126	R\$ 0,72	R\$ 0,49	R\$ 90,72	R\$ 61,77	R\$ 0,23	R\$ 28,95
705	MANDOLATE POTE 21 UNID. SAO JOAO	11	R\$ 10,37	R\$ 7,75	R\$ 114,07	R\$ 85,25	R\$ 2,62	R\$ 28,82
287	PILHA AA PEQUENA DURASONIC CAIXA C/32 UNID.	7	R\$ 14,65	R\$ 10,56	R\$ 102,54	R\$ 73,92	R\$ 4,09	R\$ 28,62
1060	BALA CARAMELO MEIO A MEIO SANTA RITA 700GR	12	R\$ 7,15	R\$ 4,77	R\$ 85,80	R\$ 57,25	R\$ 2,38	R\$ 28,55
895	CANUDO VITAMINA SUPER 250 UNID. LISTRADO TRANSPAREN	26	R\$ 2,20	R\$ 1,12	R\$ 57,20	R\$ 29,12	R\$ 1,08	R\$ 28,08
224	EMB. PAPEL 1/4 KG 500 UNID. KRAFT	13	R\$ 6,56	R\$ 4,40	R\$ 85,28	R\$ 57,20	R\$ 2,16	R\$ 28,08
913	SALG. TOP PICANHA 45 GR MET. BILU C/ 10	15	R\$ 5,05	R\$ 3,18	R\$ 75,75	R\$ 47,76	R\$ 1,87	R\$ 27,99
320	REFRIG. 350ML SODA LIMONADA LATA ANTARCTICA	4	R\$ 22,46	R\$ 15,48	R\$ 89,84	R\$ 61,92	R\$ 6,98	R\$ 27,92
104	SALG. TOP CACH. QUENTE 45 GR MET. BILU C/ 10	16	R\$ 5,05	R\$ 3,32	R\$ 80,80	R\$ 53,16	R\$ 1,73	R\$ 27,64
109	SALG. TOP QUEIJO 45 GR MET. BILU C/ 10	16	R\$ 5,05	R\$ 3,32	R\$ 80,80	R\$ 53,16	R\$ 1,73	R\$ 27,64
77	BALA MORANGO CREMOSO LOVE MANIA 700 GR	19	R\$ 4,94	R\$ 3,51	R\$ 93,86	R\$ 66,75	R\$ 1,43	R\$ 27,11
61	BALA CHICLE BOLETE DORI 700 GR	14	R\$ 5,88	R\$ 3,98	R\$ 82,32	R\$ 55,65	R\$ 1,90	R\$ 26,67
742	BISC. MINIBISK PIZZA TUBO PRODASA 80GR	115	R\$ 0,72	R\$ 0,49	R\$ 82,80	R\$ 56,38	R\$ 0,23	R\$ 26,42
1048	SACOLA PLAST. 48 X 58 BRANCA 1000 UNID. LIPLAST	1	R\$ 78,08	R\$ 52,05	R\$ 78,08	R\$ 52,05	R\$ 26,03	R\$ 26,03
801	CHICLE BLONG BLUE 600 GR C/ 40 UNID.	14	R\$ 3,99	R\$ 2,14	R\$ 55,86	R\$ 29,92	R\$ 1,85	R\$ 25,94
612	BALA MILHO VERDE CREMOSA RICLAN 584GR	8	R\$ 9,82	R\$ 6,59	R\$ 78,56	R\$ 52,73	R\$ 3,23	R\$ 25,83

continua

continuação

FEVEREIRO DE 2014								
CÓD.	DESCRIÇÃO	QTD	PREÇO MÉDIO	CUSTO	FATURAMENTO	CUSTO TOTAL	MC unit.	MC TOTAL
217	DROPS HALLS MELANCIA C/ 21	4	R\$ 17,59	R\$ 11,21	R\$ 70,36	R\$ 44,85	R\$ 6,38	R\$ 25,51
886	PIRULITO BLONG MORANGO 24X28G 672GR PECCIN	11	R\$ 7,04	R\$ 4,72	R\$ 77,44	R\$ 51,93	R\$ 2,32	R\$ 25,51
517	BEB. CASTELO NOBRE 3900 ML PET	6	R\$ 9,82	R\$ 5,58	R\$ 58,92	R\$ 33,48	R\$ 4,24	R\$ 25,44
344	REFRIG. 290ML LARANJA RETORN. SUKITA	5	R\$ 15,77	R\$ 10,80	R\$ 78,85	R\$ 54,00	R\$ 4,97	R\$ 24,85
635	DOCE MARIA MOLE COMPRIDA ARAPONGAS C/ 50	8	R\$ 12,11	R\$ 9,03	R\$ 96,89	R\$ 72,20	R\$ 3,09	R\$ 24,69
668	SALG. PIC PREMIUM ERVAS FINAS 50 GR BILU C/ 20	5	R\$ 14,39	R\$ 9,59	R\$ 71,95	R\$ 47,95	R\$ 4,80	R\$ 24,00
898	BALA MORANGO RECHEADA TOFANO 700 GR	14	R\$ 5,06	R\$ 3,35	R\$ 70,90	R\$ 46,94	R\$ 1,71	R\$ 23,96
877	PIRULITO DO AMOR MACA C/24X20G 480GR PECCIN	11	R\$ 5,18	R\$ 3,06	R\$ 56,98	R\$ 33,61	R\$ 2,12	R\$ 23,37
779	CHOCOLATE LACTA SONHO DE VALSA MAIS 30 UNID.	2	R\$ 38,20	R\$ 26,72	R\$ 76,40	R\$ 53,43	R\$ 11,48	R\$ 22,97
1016	CHICLE CORSARIO AZEDINHO DANNY BALL C/ 100	12	R\$ 4,49	R\$ 2,59	R\$ 53,88	R\$ 31,10	R\$ 1,90	R\$ 22,78
626	EMB. PAPEL 10 KG 500 UNID. KRAFT	2	R\$ 34,27	R\$ 23,00	R\$ 68,54	R\$ 46,00	R\$ 11,27	R\$ 22,54
794	CHICLE BLONG UVA 600 GR C/ 40 UNID.	12	R\$ 3,99	R\$ 2,14	R\$ 47,88	R\$ 25,65	R\$ 1,85	R\$ 22,23
146	CHICLE BUBBALOO MORANGO 60 UNID.	8	R\$ 8,68	R\$ 5,90	R\$ 69,44	R\$ 47,23	R\$ 2,78	R\$ 22,21
1065	PIRULITO BOLA SUPIMBOOL TUTTI FRUTTI C/ 50 UNID. 600 GR	16	R\$ 4,32	R\$ 2,94	R\$ 69,12	R\$ 47,00	R\$ 1,38	R\$ 22,12
1076	SACOLA PLAST. 38 X 48 BRANCA FLEX 2,6KG LIPLAST	3	R\$ 26,27	R\$ 18,95	R\$ 78,80	R\$ 56,85	R\$ 7,32	R\$ 21,95
617	GUARD. DE MESA 30 X 32,5 VIRTUS C/ 20 UN	3	R\$ 27,60	R\$ 20,30	R\$ 82,80	R\$ 60,90	R\$ 7,30	R\$ 21,90
97	SALG. PELLET BACON 35 GR TRANS. BILU C/ 10	12	R\$ 6,07	R\$ 4,28	R\$ 72,84	R\$ 51,39	R\$ 1,79	R\$ 21,45
676	COPO VDO 200 ML MUNICH COD. 7109 NADIR	24	R\$ 2,45	R\$ 1,56	R\$ 58,80	R\$ 37,43	R\$ 0,89	R\$ 21,37
1130	PIRULITO BLONG BLUE 24X28G 672GR PECCIN	7	R\$ 7,04	R\$ 3,99	R\$ 49,28	R\$ 27,92	R\$ 3,05	R\$ 21,36
716	SACO DE LIXO 50 LT - C/ 10 UNID. INDUPLAST	35	R\$ 1,49	R\$ 0,88	R\$ 52,15	R\$ 30,80	R\$ 0,61	R\$ 21,35
854	BISC. VITORIA WAFER DOCE DE LEITE 100 GR	64	R\$ 1,03	R\$ 0,70	R\$ 65,91	R\$ 44,75	R\$ 0,33	R\$ 21,16
950	PE DE MOLEQUE BANDEJA 20 UNID. SAO JOAO	8	R\$ 9,87	R\$ 7,25	R\$ 78,96	R\$ 58,00	R\$ 2,62	R\$ 20,96
230	BEB. ENERG. RED HORSE 1 LT PET	12	R\$ 5,18	R\$ 3,46	R\$ 62,16	R\$ 41,47	R\$ 1,72	R\$ 20,69
260	BEB. LICOR MENTA BARKAN 900 ML VDO	13	R\$ 5,59	R\$ 4,00	R\$ 72,67	R\$ 52,00	R\$ 1,59	R\$ 20,67
1111	MOSTARDA SACHET DAJUDA	6	R\$ 10,92	R\$ 7,49	R\$ 65,52	R\$ 44,94	R\$ 3,43	R\$ 20,58
800	CHICLE BLONG BLACK 600 GR C/ 40 UNID.	11	R\$ 3,99	R\$ 2,14	R\$ 43,89	R\$ 23,51	R\$ 1,85	R\$ 20,38
984	BEB. AGUARD. V. BARREIRO GOLD 900 ML VDO	9	R\$ 6,95	R\$ 4,73	R\$ 62,55	R\$ 42,52	R\$ 2,23	R\$ 20,03
322	BEB. STANHEGUER BARTENIKE 900 ML VDO	4	R\$ 14,62	R\$ 9,65	R\$ 58,47	R\$ 38,61	R\$ 4,96	R\$ 19,86

continua

continuação

FEVEREIRO DE 2014								
CÓD.	DESCRIÇÃO	QTD	PREÇO MÉDIO	CUSTO	FATURAMENTO	CUSTO TOTAL	MC unit.	MC TOTAL
853	BISC. VITORIA WAFER CHOCO BCO 100 GR	60	R\$ 1,03	R\$ 0,70	R\$ 61,80	R\$ 41,95	R\$ 0,33	R\$ 19,85
147	CHICLE BUBBALOO TUTTI FRUTI 60 UNID.	7	R\$ 8,68	R\$ 5,90	R\$ 60,76	R\$ 41,33	R\$ 2,78	R\$ 19,43
346	TOALHA PAPEL 2 DOBRAS CREME VIRTUS	10	R\$ 5,37	R\$ 3,50	R\$ 53,71	R\$ 35,00	R\$ 1,87	R\$ 18,71
885	PIRULITO BLONG TUTTI FRUTTI 24X28G 672GR PECCIN	8	R\$ 7,04	R\$ 4,72	R\$ 56,32	R\$ 37,76	R\$ 2,32	R\$ 18,56
1054	AMENDOIM COLORIDO 70GR AMENDUPA	72	R\$ 0,73	R\$ 0,47	R\$ 52,27	R\$ 33,90	R\$ 0,26	R\$ 18,37
1056	BISC. SALCUITS TRAD. TUBO PRODASA 80GR	79	R\$ 0,72	R\$ 0,49	R\$ 56,88	R\$ 38,72	R\$ 0,23	R\$ 18,16
748	BALA LUA CHEIA FRUTAS 700 GR DORI	7	R\$ 6,34	R\$ 3,76	R\$ 44,38	R\$ 26,32	R\$ 2,58	R\$ 18,06
883	PIRULITO BLONG MELANCIA E MORANGO 24X28G 672GR PECCIN	7	R\$ 7,04	R\$ 4,49	R\$ 49,28	R\$ 31,46	R\$ 2,55	R\$ 17,82
927	CHICLE FLICS UVA REFRESCANTE BLISTER 12CT C/ 12 UNID.	9	R\$ 5,55	R\$ 3,59	R\$ 49,95	R\$ 32,26	R\$ 1,97	R\$ 17,69
435	BEB. BITTER BARKAM 900 ML VDO	10	R\$ 4,99	R\$ 3,26	R\$ 49,90	R\$ 32,55	R\$ 1,74	R\$ 17,35
928	BEB. ABACAXI CURTIDO GARRAFAO 4000ML MOECANA	3	R\$ 18,72	R\$ 13,00	R\$ 56,16	R\$ 39,00	R\$ 5,72	R\$ 17,16
1088	BEB. VODKA TRAD. POLAK 950ML VDO	4	R\$ 8,45	R\$ 4,17	R\$ 33,78	R\$ 16,68	R\$ 4,28	R\$ 17,10
212	DROPS HALLS MENTHOL AZUL C/ 21	3	R\$ 17,59	R\$ 11,97	R\$ 52,77	R\$ 35,89	R\$ 5,62	R\$ 16,88
64	BALA CAFE GOLD TOFANO 700 GR	9	R\$ 6,58	R\$ 4,71	R\$ 59,22	R\$ 42,39	R\$ 1,87	R\$ 16,83
268	MOLHO PIMENTA CASEIRO 900 ML DAJUDA VERMELHO	12	R\$ 5,21	R\$ 3,84	R\$ 62,48	R\$ 46,09	R\$ 1,36	R\$ 16,39
557	BALA COCO QUEIMADO 700 GR	10	R\$ 4,33	R\$ 2,70	R\$ 43,31	R\$ 27,00	R\$ 1,63	R\$ 16,31
884	PIRULITO BLONG UVA 24X28G 672GR PECCIN	7	R\$ 7,04	R\$ 4,72	R\$ 49,28	R\$ 33,04	R\$ 2,32	R\$ 16,24
177	SACOLA PLAST. 30 X 40 CREME LIPLAST	3	R\$ 16,97	R\$ 11,57	R\$ 50,92	R\$ 34,71	R\$ 5,40	R\$ 16,21
559	BALA MACA VERDE C/ RECH. ITS LOVE 700GR	12	R\$ 4,86	R\$ 3,51	R\$ 58,32	R\$ 42,16	R\$ 1,35	R\$ 16,16
195	CORATIVO ANTISEPTICO KURA KORTE 35 UNID.	10	R\$ 5,36	R\$ 3,75	R\$ 53,60	R\$ 37,50	R\$ 1,61	R\$ 16,10
1119	BALA CARAMELO CHOCOLATE SANTA RITA 700GR	6	R\$ 7,15	R\$ 4,47	R\$ 42,90	R\$ 26,82	R\$ 2,68	R\$ 16,08
181	BEB. CONHAQ. ALCATRAO SAO JOAO DA BARRA 900 ML VDO	4	R\$ 12,90	R\$ 8,90	R\$ 51,60	R\$ 35,60	R\$ 4,00	R\$ 16,00
1027	BEB. AGUARD. TERRA BRAZILIS 1000 ML VDO	3	R\$ 14,22	R\$ 8,89	R\$ 42,66	R\$ 26,66	R\$ 5,33	R\$ 16,00
259	BEB. LICOR CANELA BARKAN 900 ML VDO	10	R\$ 5,59	R\$ 4,00	R\$ 55,90	R\$ 40,00	R\$ 1,59	R\$ 15,90
1091	BEB. AGUARD. TERRA BRAZILIS 200ML PET SHIRINK	8	R\$ 5,25	R\$ 3,28	R\$ 42,00	R\$ 26,24	R\$ 1,97	R\$ 15,76
1049	BALA CAFE SACHET SANTA FE 700 GR	6	R\$ 6,19	R\$ 3,57	R\$ 37,14	R\$ 21,42	R\$ 2,62	R\$ 15,72
427	BEB. AGUARD. V. BARREIRO LIMAO 900 ML VDO	6	R\$ 8,69	R\$ 6,08	R\$ 52,14	R\$ 36,45	R\$ 2,62	R\$ 15,69
1097	CHICLE GIGANTE DANNY TUTTI FRUTTI C/ 24	2	R\$ 22,76	R\$ 14,98	R\$ 45,52	R\$ 29,96	R\$ 7,78	R\$ 15,56

continua

continuação

FEVEREIRO DE 2014								
CÓD.	DESCRIÇÃO	QTD	PREÇO MÉDIO	CUSTO	FATURAMENTO	CUSTO TOTAL	MC unit.	MC TOTAL
894	CANUDO VITAMINA 400 UNID. LISTRADO TRANSPARENTE PLA	12	R\$ 2,18	R\$ 0,93	R\$ 26,20	R\$ 11,20	R\$ 1,25	R\$ 15,00
1059	DELIMAKS 70GR AMENDUPA	69	R\$ 0,70	R\$ 0,48	R\$ 48,26	R\$ 33,27	R\$ 0,22	R\$ 14,99
975	CHUPAO DE LEITE 1,5 KG PINGO MILK	4	R\$ 13,11	R\$ 9,37	R\$ 52,44	R\$ 37,48	R\$ 3,74	R\$ 14,96
451	DROPS HALLS MARACUJA C/ CHOCO CREAMY C/ 21	2	R\$ 17,59	R\$ 10,26	R\$ 35,18	R\$ 20,51	R\$ 7,33	R\$ 14,67
904	VIBE FRUIT MIX C/ 16 PECCIN	3	R\$ 11,68	R\$ 6,81	R\$ 35,04	R\$ 20,42	R\$ 4,87	R\$ 14,62
634	DOCE COPO TREMENDAO ARAPONGAS C/ 50	3	R\$ 13,84	R\$ 9,03	R\$ 41,52	R\$ 27,07	R\$ 4,82	R\$ 14,45
207	DROPS FREGELLS MENTA C/ 12	7	R\$ 6,43	R\$ 4,38	R\$ 45,01	R\$ 30,63	R\$ 2,05	R\$ 14,38
795	CHICLE BLONG YOGURT MORANGO 600 GR C/ 40 UNID.	9	R\$ 3,99	R\$ 2,41	R\$ 35,91	R\$ 21,67	R\$ 1,58	R\$ 14,24
683	BATATA PALHA LEVIS PACOTE 80GR	32	R\$ 1,50	R\$ 1,06	R\$ 48,00	R\$ 33,83	R\$ 0,44	R\$ 14,17
53	BALA AMENDOIM PRODASA 700 GR	8	R\$ 5,16	R\$ 3,46	R\$ 41,28	R\$ 27,68	R\$ 1,70	R\$ 13,60
789	BALA TRIBALA MORANGO 600 GR PECCIN	5	R\$ 8,05	R\$ 5,42	R\$ 40,25	R\$ 27,08	R\$ 2,63	R\$ 13,17
906	VIBE VIT C C/ 16 PECCIN	3	R\$ 11,68	R\$ 7,40	R\$ 35,04	R\$ 22,18	R\$ 4,28	R\$ 12,86
879	PIRULITO DO AMOR FRAMBOESA 24X20G 480GR PECCIN	6	R\$ 5,18	R\$ 3,06	R\$ 31,08	R\$ 18,33	R\$ 2,12	R\$ 12,75
1098	PASTILHA MINTY HORTELA C/ 12	4	R\$ 9,47	R\$ 6,32	R\$ 37,88	R\$ 25,26	R\$ 3,16	R\$ 12,62
1101	PASTILHA MINTY MORANGO C/ 12	4	R\$ 9,47	R\$ 6,32	R\$ 37,88	R\$ 25,26	R\$ 3,16	R\$ 12,62
720	BALA BUTTER TOFFE MARACUJA 800 GR	3	R\$ 12,83	R\$ 8,65	R\$ 38,49	R\$ 25,94	R\$ 4,18	R\$ 12,55
186	COPO VDO 390 ML SAMBA COD. 2603 NADIR	12	R\$ 3,17	R\$ 2,12	R\$ 38,04	R\$ 25,49	R\$ 1,05	R\$ 12,55
486	BEB. BATIDA AMENDOIM BARKAM 900 ML VDO	6	R\$ 5,59	R\$ 3,53	R\$ 33,54	R\$ 21,20	R\$ 2,06	R\$ 12,34
670	BEB. ENERG. RED HORSE 2 LTS PET	6	R\$ 7,18	R\$ 5,13	R\$ 43,08	R\$ 30,78	R\$ 2,05	R\$ 12,30
1131	PIRULITO BLONG BLACK 24X28G 672GR PECCIN	4	R\$ 7,04	R\$ 3,99	R\$ 28,16	R\$ 15,95	R\$ 3,05	R\$ 12,21
887	PIRULITO BLONG CEREJA 24X28G 672GR PECCIN	4	R\$ 7,04	R\$ 3,99	R\$ 28,16	R\$ 15,95	R\$ 3,05	R\$ 12,21
1038	AMENDOIM C/PELE 50GR AMENDUPA	40	R\$ 0,69	R\$ 0,39	R\$ 27,60	R\$ 15,53	R\$ 0,30	R\$ 12,07
693	PALITOS EMBALADOS 1000 UNID. GABOARDI	6	R\$ 6,00	R\$ 4,00	R\$ 36,00	R\$ 24,00	R\$ 2,00	R\$ 12,00
1011	DISQUETI DISPLAY 24 UN DORI	3	R\$ 12,36	R\$ 8,65	R\$ 37,08	R\$ 25,93	R\$ 3,71	R\$ 11,15
796	CHICLE BLONG 3 NAPOLITANO 600 GR C/ 40 UNID.	6	R\$ 3,99	R\$ 2,14	R\$ 23,94	R\$ 12,82	R\$ 1,85	R\$ 11,12
799	CHICLE BLONG 3 MELANCIA GR C/ 40 UNID.	7	R\$ 3,99	R\$ 2,41	R\$ 27,93	R\$ 16,85	R\$ 1,58	R\$ 11,08
257	LAMINA FIAT LUX CARTELA	2	R\$ 18,41	R\$ 12,89	R\$ 36,82	R\$ 25,77	R\$ 5,52	R\$ 11,05
8	REFRIG. 200ML ABACAXIZINHO RET. AGUA DA SERRA	36	R\$ 0,87	R\$ 0,56	R\$ 31,32	R\$ 20,30	R\$ 0,31	R\$ 11,02

continua

continuação

FEVEREIRO DE 2014									
CÓD.	DESCRIÇÃO	QTD	PREÇO MÉDIO	CUSTO	FATURAMENTO	CUSTO TOTAL	MC unit.	MC TOTAL	
78	BALA UVA VERDE LOVE MANIA 700 GR	8	R\$ 4,86	R\$ 3,51	R\$ 38,88	R\$ 28,10	R\$ 1,35	R\$ 10,78	
706	DROPS FREGELLS AZEDINHO MORANGO C/ 12	6	R\$ 6,43	R\$ 4,63	R\$ 38,58	R\$ 27,80	R\$ 1,80	R\$ 10,78	
274	PALITO DENTAL 25 X 100 = 2500 UNID. GABOARDI	5	R\$ 6,38	R\$ 4,25	R\$ 31,90	R\$ 21,25	R\$ 2,13	R\$ 10,65	
1077	PIRULITO DO AMOR CEREJA 24X20GR 480GR PECCIN	5	R\$ 5,18	R\$ 3,06	R\$ 25,90	R\$ 15,28	R\$ 2,12	R\$ 10,62	
737	MOLHO PIMENTA 900 ML SMART	7	R\$ 3,48	R\$ 1,96	R\$ 24,33	R\$ 13,75	R\$ 1,51	R\$ 10,58	
787	BALA TRIBALA 2 FRUTAS SORT. 600 GR PECCIN	4	R\$ 8,05	R\$ 5,42	R\$ 32,20	R\$ 21,66	R\$ 2,63	R\$ 10,54	
1120	BALA LUA CHEIA CHANTILLY700 GR DORI	4	R\$ 6,34	R\$ 3,76	R\$ 25,36	R\$ 15,04	R\$ 2,58	R\$ 10,32	
907	BEB. VODKA KISLLA CITRUS 900 ML VDO	6	R\$ 6,47	R\$ 4,80	R\$ 38,82	R\$ 28,80	R\$ 1,67	R\$ 10,02	
65	BALA CANELA SANTA FE 600 GR	5	R\$ 4,99	R\$ 3,00	R\$ 24,95	R\$ 15,00	R\$ 1,99	R\$ 9,95	
1086	BEB. VODKA KISLLA PESSEGO 900 ML VDO	4	R\$ 6,47	R\$ 4,02	R\$ 25,88	R\$ 16,06	R\$ 2,45	R\$ 9,82	
838	ESPETO CHURRAS. GABOARDI 25CM	7	R\$ 1,97	R\$ 0,57	R\$ 13,79	R\$ 3,98	R\$ 1,40	R\$ 9,81	
247	GUARD. ESTOJO 1000 UNID. VIRTUS	10	R\$ 4,22	R\$ 3,25	R\$ 42,20	R\$ 32,50	R\$ 0,97	R\$ 9,70	
636	DOCE SORVETE QUENTE ARAPONGAS C/ 50	2	R\$ 13,84	R\$ 9,02	R\$ 27,68	R\$ 18,04	R\$ 4,82	R\$ 9,64	
702	SALG. PIC PREMIUM BACON 50 GR BILU C/ 20	2	R\$ 14,39	R\$ 9,59	R\$ 28,78	R\$ 19,18	R\$ 4,80	R\$ 9,60	
602	BEB. ENERG. RED HORSE 3 LTS PET	10	R\$ 8,19	R\$ 7,24	R\$ 81,92	R\$ 72,38	R\$ 0,95	R\$ 9,54	
872	PAPEL ALUMINIO 45CM X 4MT GABOARDI	13	R\$ 2,13	R\$ 1,42	R\$ 27,69	R\$ 18,50	R\$ 0,71	R\$ 9,19	
1071	BEB. VODKA TRAD. BLANKITA 1LT VDO	4	R\$ 7,89	R\$ 5,60	R\$ 31,56	R\$ 22,40	R\$ 2,29	R\$ 9,16	
730	PALITO 5000 UNID. GABOARDI	3	R\$ 9,00	R\$ 6,00	R\$ 27,00	R\$ 18,00	R\$ 3,00	R\$ 9,00	
896	CANUDO REFRIG. 800 UNID. LISO	7	R\$ 2,20	R\$ 0,93	R\$ 15,40	R\$ 6,53	R\$ 1,27	R\$ 8,87	
926	CHICLE FLICS POWER BLISTER 12CT C/ 12 UNID.	4	R\$ 5,55	R\$ 3,36	R\$ 22,20	R\$ 13,42	R\$ 2,19	R\$ 8,78	
1072	BEB. VINHO VAILAT TINTO SUAVE 4,6 LT	2	R\$ 18,71	R\$ 14,39	R\$ 37,42	R\$ 28,78	R\$ 4,32	R\$ 8,64	
903	VIBE TUTTI FRUTTI C/ 16 PECCIN	2	R\$ 11,68	R\$ 7,40	R\$ 23,36	R\$ 14,79	R\$ 4,28	R\$ 8,57	
148	CHICLE BUBBALOO UVA 60 UNID.	3	R\$ 8,68	R\$ 5,90	R\$ 26,04	R\$ 17,71	R\$ 2,78	R\$ 8,33	
708	BEB. VINHO RANDON TINTO SUAVE 4,6 LT	1	R\$ 22,50	R\$ 14,18	R\$ 22,50	R\$ 14,18	R\$ 8,32	R\$ 8,32	
764	DROPS FREGELLS MELANCIA FRESH C/ 12	4	R\$ 6,43	R\$ 4,38	R\$ 25,72	R\$ 17,50	R\$ 2,05	R\$ 8,22	
210	DROPS FREGELLS MORANGO C/ 12	4	R\$ 6,43	R\$ 4,38	R\$ 25,72	R\$ 17,50	R\$ 2,05	R\$ 8,22	
790	BALA TRIBALA UVA 600 GR PECCIN	3	R\$ 8,05	R\$ 5,42	R\$ 24,15	R\$ 16,24	R\$ 2,63	R\$ 7,91	
523	BEB. VINHO GIROLA BRANCO SECO 750 ML	3	R\$ 6,36	R\$ 3,80	R\$ 19,08	R\$ 11,40	R\$ 2,56	R\$ 7,68	

continua

continuação

FEVEREIRO DE 2014								
CÓD.	DESCRIÇÃO	QTD	PREÇO MÉDIO	CUSTO	FATURAMENTO	CUSTO TOTAL	MC unit.	MC TOTAL
780	BEB. VODKA KISLLA MENTA 900 ML VDO	4	R\$ 5,38	R\$ 3,50	R\$ 21,52	R\$ 14,00	R\$ 1,88	R\$ 7,52
265	BEB. LIMA O CAIP. URU 900 ML VDO	6	R\$ 4,07	R\$ 2,83	R\$ 24,42	R\$ 17,00	R\$ 1,24	R\$ 7,42
1004	SALG. BATATA OND.CHURRASCO BILUBATATA 18 X 45 GR	1	R\$ 20,70	R\$ 13,42	R\$ 20,70	R\$ 13,42	R\$ 7,28	R\$ 7,28
1008	CERVEJA LECKER PRETA GARRAFA 600 ML	1	R\$ 27,00	R\$ 20,00	R\$ 27,00	R\$ 20,00	R\$ 7,00	R\$ 7,00
878	PIRULITO DO AMOR UVA 24X20G 480GR PECCIN	4	R\$ 5,18	R\$ 3,45	R\$ 20,72	R\$ 13,81	R\$ 1,73	R\$ 6,91
1067	BEB. VINHO VAILAT TINTO SUAVE 750ML	6	R\$ 4,99	R\$ 3,84	R\$ 29,94	R\$ 23,04	R\$ 1,15	R\$ 6,90
1015	TRIDENT UVA VERDE 21 UNID.	1	R\$ 20,23	R\$ 13,53	R\$ 20,23	R\$ 13,52	R\$ 6,70	R\$ 6,71
1032	PIRULITO FRAMBOESA 7 BELO 700 GR	2	R\$ 8,11	R\$ 4,80	R\$ 16,22	R\$ 9,59	R\$ 3,31	R\$ 6,63
231	BEB. FOGO PAULISTA CAPRICH O 900 ML	3	R\$ 6,69	R\$ 4,49	R\$ 20,07	R\$ 13,47	R\$ 2,20	R\$ 6,60
646	CHICLE FLICS EXTRA FORTE BLISTER 12CT C/ 12 UNID.	3	R\$ 5,55	R\$ 3,36	R\$ 16,65	R\$ 10,06	R\$ 2,19	R\$ 6,59
881	PIRULITO DO AMOR MACA VERDE 24X20G 480GR PECCIN	3	R\$ 5,18	R\$ 3,06	R\$ 15,54	R\$ 9,16	R\$ 2,12	R\$ 6,38
1136	VIBE FRESH MIX C/ 16 PECCIN	2	R\$ 11,68	R\$ 8,52	R\$ 23,36	R\$ 17,03	R\$ 3,16	R\$ 6,33
1099	PASTILHA MINTY LARANJA C/ 12	2	R\$ 9,47	R\$ 6,32	R\$ 18,94	R\$ 12,63	R\$ 3,16	R\$ 6,31
1100	PASTILHA MINTY TUTTI FRUTTI C/ 12	2	R\$ 9,47	R\$ 6,32	R\$ 18,94	R\$ 12,63	R\$ 3,16	R\$ 6,31
1106	CHOCOLATE PECCIN AFFETTO LEITE C/ 16	1	R\$ 17,88	R\$ 11,64	R\$ 17,88	R\$ 11,63	R\$ 6,24	R\$ 6,25
753	TRIDENT VIBE MINT ROCK IN RIO 21 UNID.	1	R\$ 20,23	R\$ 14,22	R\$ 20,23	R\$ 14,21	R\$ 6,01	R\$ 6,02
762	BALA CARAMELO LEITE BAUNILHA EMBARE 840 GR	2	R\$ 10,55	R\$ 7,57	R\$ 21,10	R\$ 15,14	R\$ 2,98	R\$ 5,96
641	SALG. PIPO SHOW 40 GR MET. BILU C/ 10	7	R\$ 5,17	R\$ 4,33	R\$ 36,19	R\$ 30,31	R\$ 0,84	R\$ 5,88
660	BEB. MARACUJA GARRAFA O 4000ML BOMME	1	R\$ 18,72	R\$ 13,00	R\$ 18,72	R\$ 13,00	R\$ 5,72	R\$ 5,72
187	COPO VDO 270 ML WISKY COD. 1800 NADIR	7	R\$ 2,26	R\$ 1,45	R\$ 15,82	R\$ 10,16	R\$ 0,81	R\$ 5,66
1079	CHICLE BLONG MACA VERDE GR C/ 40 UNID.	3	R\$ 3,99	R\$ 2,14	R\$ 11,97	R\$ 6,41	R\$ 1,85	R\$ 5,56
200	DROPS FREGELLS CEREJA C/ 12	3	R\$ 6,43	R\$ 4,63	R\$ 19,29	R\$ 13,90	R\$ 1,80	R\$ 5,39
1142	BEB. ICE KISLLA BLUE 275 ML VDO	3	R\$ 11,67	R\$ 9,90	R\$ 35,00	R\$ 29,70	R\$ 1,77	R\$ 5,30
1140	BEB. ICE KISLLA RED FRUITS 275 ML VDO	3	R\$ 11,67	R\$ 9,90	R\$ 35,00	R\$ 29,70	R\$ 1,77	R\$ 5,30
874	BALA TRIBALA CEREJA 600 GR PECCIN	2	R\$ 8,05	R\$ 5,42	R\$ 16,10	R\$ 10,83	R\$ 2,63	R\$ 5,27
788	BALA TRIBALA YOGURT MORANGO 600 GR PECCIN	2	R\$ 8,05	R\$ 5,47	R\$ 16,10	R\$ 10,93	R\$ 2,58	R\$ 5,17
199	DROPS FREGELLS 3 EM 1 C/ 12	2	R\$ 6,43	R\$ 3,90	R\$ 12,86	R\$ 7,80	R\$ 2,53	R\$ 5,06
1124	BALA BUTTER TOFFE PACOCA AMOR 800 GR	1	R\$ 12,83	R\$ 7,94	R\$ 12,83	R\$ 7,94	R\$ 4,89	R\$ 4,89

continua

continuação

FEVEREIRO DE 2014								
CÓD.	DESCRIÇÃO	QTD	PREÇO MÉDIO	CUSTO	FATURAMENTO	CUSTO TOTAL	MC unit.	MC TOTAL
1057	VIBE ADRENALINA C/ 16 PECCIN	1	R\$ 11,68	R\$ 6,81	R\$ 11,68	R\$ 6,80	R\$ 4,87	R\$ 4,88
919	VIBE BERRY MIX C/ 16 PECCIN	1	R\$ 11,68	R\$ 6,81	R\$ 11,68	R\$ 6,80	R\$ 4,87	R\$ 4,88
1114	BALA BUTTER TOFFE LEITE 800 GR	1	R\$ 12,83	R\$ 8,18	R\$ 12,83	R\$ 8,17	R\$ 4,66	R\$ 4,66
1013	BEB. ICE RAIZOV RED FRUIT 275 ML C/6 VDO	1	R\$ 13,64	R\$ 9,00	R\$ 13,64	R\$ 9,00	R\$ 4,64	R\$ 4,64
856	DOCE DE ABOBORA BIG EMBALADA C/ 20 NUTRI BONN 1,1 KG	1	R\$ 13,84	R\$ 9,21	R\$ 13,84	R\$ 9,20	R\$ 4,63	R\$ 4,64
850	BISC. VITORIA RECH. LIMAO 100 GR	18	R\$ 0,77	R\$ 0,52	R\$ 13,86	R\$ 9,43	R\$ 0,25	R\$ 4,43
296	PIRULITO BABBOM XTREME ACIDO SORT. 576 GR C/ 24	2	R\$ 7,12	R\$ 4,98	R\$ 14,24	R\$ 9,95	R\$ 2,14	R\$ 4,29
622	PILHA GRANDE D DURASONIC	5	R\$ 2,95	R\$ 2,10	R\$ 14,75	R\$ 10,48	R\$ 0,85	R\$ 4,27
1115	BALA BUTTER TOFFE CHOC. BRANCO 800 GR	1	R\$ 12,83	R\$ 8,65	R\$ 12,83	R\$ 8,65	R\$ 4,18	R\$ 4,18
717	SACO DE LIXO 30 LT - C/ 10 UNID. INDUPLAST	7	R\$ 1,39	R\$ 0,80	R\$ 9,73	R\$ 5,60	R\$ 0,59	R\$ 4,13
1094	SALG. BILUZITOS PREMIUM CEBOLA 40 GR BILU C/ 25	1	R\$ 11,86	R\$ 7,80	R\$ 11,86	R\$ 7,80	R\$ 4,06	R\$ 4,06
1123	FONDANT DE LEITE 50 UNID. IRLOFIL	2	R\$ 6,28	R\$ 4,27	R\$ 12,56	R\$ 8,54	R\$ 2,01	R\$ 4,02
193	COPO VDO 264 ML REFRIG. COD. 2601 NADIR	4	R\$ 2,55	R\$ 1,58	R\$ 10,20	R\$ 6,31	R\$ 0,97	R\$ 3,89
384	DROPS FREGELLS MARACUJA C/ CHOCO C/12	2	R\$ 6,43	R\$ 4,52	R\$ 12,86	R\$ 9,04	R\$ 1,91	R\$ 3,82
1087	GELEIA FRUTA EMBALADA C/ 50 NUTRI BONN 1,05 KG	1	R\$ 10,93	R\$ 7,22	R\$ 10,93	R\$ 7,22	R\$ 3,71	R\$ 3,71
198	DROPS FREGELLS EUCALIPTO C/ 12	2	R\$ 6,43	R\$ 4,63	R\$ 12,86	R\$ 9,26	R\$ 1,80	R\$ 3,60
203	DROPS FREGELLS EXTRA FORTE C/ 12	2	R\$ 6,43	R\$ 4,63	R\$ 12,86	R\$ 9,26	R\$ 1,80	R\$ 3,60
699	BALA FRUIT FULL SORT. EMBARE 840 GR	1	R\$ 10,55	R\$ 7,09	R\$ 10,55	R\$ 7,08	R\$ 3,46	R\$ 3,47
1066	PIRULITO BOLA SUPIMPA C/ 100 UNID. 700 GR SANTA RITA	2	R\$ 4,98	R\$ 3,29	R\$ 9,96	R\$ 6,58	R\$ 1,69	R\$ 3,38
115	BEB. BUTIA CURTIDO BARKAN 900 ML VDO	2	R\$ 5,22	R\$ 3,53	R\$ 10,44	R\$ 7,06	R\$ 1,69	R\$ 3,38
812	SUCO PRONTO TIKITO FRUTAS TROPICAIS 450 ML	1	R\$ 10,58	R\$ 7,20	R\$ 10,58	R\$ 7,20	R\$ 3,38	R\$ 3,38
811	SUCO PRONTO TIKITO PESSEGO 450 ML	1	R\$ 10,58	R\$ 7,20	R\$ 10,58	R\$ 7,20	R\$ 3,38	R\$ 3,38
774	BALA MENTA JOICE 700 GR	2	R\$ 4,34	R\$ 2,70	R\$ 8,68	R\$ 5,40	R\$ 1,64	R\$ 3,28
1102	PASTILHA MINTY CEREJA C/ 12	1	R\$ 9,47	R\$ 6,32	R\$ 9,47	R\$ 6,31	R\$ 3,16	R\$ 3,16
1103	PASTILHA MINTY HORTELA + LARANJA C/ 12	1	R\$ 9,47	R\$ 6,32	R\$ 9,47	R\$ 6,31	R\$ 3,16	R\$ 3,16
1104	PASTILHA MINTY MARACUJA + UVA C/ 12	1	R\$ 9,47	R\$ 6,32	R\$ 9,47	R\$ 6,31	R\$ 3,16	R\$ 3,16
803	CHICLE BLONG 2 TANGERINA E MORANGO 600 GR C/ 40 UNID.	2	R\$ 3,99	R\$ 2,43	R\$ 7,98	R\$ 4,86	R\$ 1,56	R\$ 3,12
1081	PIRULITO BLONG GREEN 24X28G 672GR PECCIN	1	R\$ 7,04	R\$ 3,99	R\$ 7,04	R\$ 3,98	R\$ 3,05	R\$ 3,06

continua

continuação

FEVEREIRO DE 2014									
CÓD.	DESCRIÇÃO	QTD	PREÇO MÉDIO	CUSTO	FATURAMENTO	CUSTO TOTAL	MC unit.	MC TOTAL	
145	CHICLE BUBBALOO HORTELA/MENTA 60 UNID.	1	R\$ 8,68	R\$ 5,90	R\$ 8,68	R\$ 5,90	R\$ 2,78	R\$ 2,78	
855	BISC. VITORIA WAFER LIMA 100 GR	8	R\$ 1,03	R\$ 0,70	R\$ 8,24	R\$ 5,59	R\$ 0,33	R\$ 2,65	
873	BALA TRIBALA ABACAXI 600 GR PECCIN	1	R\$ 8,05	R\$ 5,42	R\$ 8,05	R\$ 5,41	R\$ 2,63	R\$ 2,64	
996	BALA TRIBALA FRAMBOESA 600 GR PECCIN	1	R\$ 8,05	R\$ 5,42	R\$ 8,05	R\$ 5,41	R\$ 2,63	R\$ 2,64	
329	SUCO EM PO WINDY MANGA 35 GR	1	R\$ 6,79	R\$ 4,21	R\$ 6,79	R\$ 4,20	R\$ 2,58	R\$ 2,59	
923	DROPS FREGELLS AZEDINHO LARANJA C/ 12	1	R\$ 6,43	R\$ 3,99	R\$ 6,43	R\$ 3,99	R\$ 2,44	R\$ 2,44	
1095	DROPS FREGELLS FRESH MORANGO BARBIE C/12	1	R\$ 6,43	R\$ 3,99	R\$ 6,43	R\$ 3,99	R\$ 2,44	R\$ 2,44	
964	DROPS FREGELLS FRESHPINK HELLO KITTY C/ 12	1	R\$ 6,43	R\$ 4,09	R\$ 6,43	R\$ 4,08	R\$ 2,34	R\$ 2,35	
1053	CHICLE TUTI FRUTTI DANNY BALL CAIXA C/18	1	R\$ 5,39	R\$ 3,23	R\$ 5,39	R\$ 3,22	R\$ 2,16	R\$ 2,17	
466	DROPS FREGELLS CEREJA C/ CHOCO C/ 12	1	R\$ 6,43	R\$ 4,33	R\$ 6,43	R\$ 4,33	R\$ 2,10	R\$ 2,10	
208	DROPS FREGELLS MENTA C/ CHOCO C/ 12	1	R\$ 6,43	R\$ 4,33	R\$ 6,43	R\$ 4,33	R\$ 2,10	R\$ 2,10	
209	DROPS FREGELLS MORANGO C/ CHOCOLATE C/ 12	1	R\$ 6,43	R\$ 4,33	R\$ 6,43	R\$ 4,33	R\$ 2,10	R\$ 2,10	
86	BEB. BATIDA MARACUJA BARKAN 900 ML VDO	1	R\$ 5,22	R\$ 3,19	R\$ 5,22	R\$ 3,18	R\$ 2,03	R\$ 2,04	
857	BALA MORANGO AZEDINHO RICLAN 584GR	1	R\$ 5,06	R\$ 3,18	R\$ 5,06	R\$ 3,18	R\$ 1,88	R\$ 1,88	
746	BALA YOGURT 100 RECHEADA DORI 700 GR	1	R\$ 5,64	R\$ 3,78	R\$ 5,64	R\$ 3,77	R\$ 1,86	R\$ 1,87	
1031	CHICLE BLONG EVOLUTION CEREJA 600 GR C/40 UNID.	1	R\$ 3,99	R\$ 2,14	R\$ 3,99	R\$ 2,13	R\$ 1,85	R\$ 1,86	
922	DROPS FREGELLS AZEDINHO UVA C/ 12	1	R\$ 6,43	R\$ 4,63	R\$ 6,43	R\$ 4,63	R\$ 1,80	R\$ 1,80	
204	DROPS FREGELLS MELAO C/ CRIST. MENTA FRESH C/ 12	1	R\$ 6,43	R\$ 4,63	R\$ 6,43	R\$ 4,63	R\$ 1,80	R\$ 1,80	
1143	BEB. ICE KISLLA MARACUJA 275 ML VDO	1	R\$ 11,50	R\$ 9,90	R\$ 11,50	R\$ 9,90	R\$ 1,60	R\$ 1,60	
1064	PIRULITO BOLA SUPIMBOOL SORT. C/50 UNID. 600 GR SANTA I	1	R\$ 4,86	R\$ 3,28	R\$ 4,86	R\$ 3,27	R\$ 1,58	R\$ 1,59	
899	BALA HORTELA RECHEADA TOFANO 700 GR	1	R\$ 4,54	R\$ 3,35	R\$ 4,54	R\$ 3,35	R\$ 1,19	R\$ 1,19	
871	PAPEL ALUMINIO 30CM X 4MT GABOARDI	2	R\$ 1,42	R\$ 0,95	R\$ 2,84	R\$ 1,89	R\$ 0,47	R\$ 0,95	
849	BISC. VITORIA RECH. DOCE DE LEITE 100 GR	3	R\$ 0,77	R\$ 0,52	R\$ 2,31	R\$ 1,57	R\$ 0,25	R\$ 0,74	
271	OVO CODORNA GRANEL 1,8 KG NATURAL TREZE	2	R\$ 16,93	R\$ 22,00	R\$ 33,86	R\$ 44,00	R\$ (5,07)	R\$ (10,14)	
TOTAL		40496	R\$ 5.456,49	R\$ 3.689,54	R\$ 203.822,35	R\$ 137.726,23	R\$ 1.766,95	R\$ 66.096,12	

Fonte: Dados da empresa

Anexo 3: Faturamento da empresa do mês de março

MARÇO DE 2014								
CÓD.	DESCRIÇÃO	QTD	PREÇO MÉDIO	CUSTO	FATURAMENTO	CUSTO TOTAL	MC unit.	MC TOTAL
121	BEB. AGUARD. CANA 51 965 ML VDO	1251	R\$ 5,62	R\$ 3,45	R\$ 7.036,20	R\$ 4.315,95	R\$ 2,17	R\$ 2.720,25
137	CERVEJA NOVA SCHIN GARRAFA 600 ML	277	R\$ 36,62	R\$ 27,50	R\$ 10.143,01	R\$ 7.617,50	R\$ 9,12	R\$ 2.525,51
22	REFRIG. 200ML LARANJINHA RET. AGUA DA SERRA	6303	R\$ 0,87	R\$ 0,55	R\$ 5.483,48	R\$ 3.482,40	R\$ 0,32	R\$ 2.001,08
31	AGUA MIN. DAGUARDA S/ GAS 500 ML	574	R\$ 8,50	R\$ 5,24	R\$ 4.877,84	R\$ 3.010,05	R\$ 3,25	R\$ 1.867,79
227	BEB. ENERG. BALLY 1LT	600	R\$ 6,71	R\$ 4,20	R\$ 4.025,29	R\$ 2.520,00	R\$ 2,51	R\$ 1.505,29
179	BEB. CONHAQ. DREHER 900 ML	431	R\$ 11,46	R\$ 8,00	R\$ 4.937,38	R\$ 3.448,00	R\$ 3,46	R\$ 1.489,38
125	BEB. AGUARD. V. BARREIRO TRADICIONAL 900 ML VDO	708	R\$ 5,49	R\$ 3,42	R\$ 3.884,52	R\$ 2.419,02	R\$ 2,07	R\$ 1.465,50
354	TRIDENT MENTA 21 UNID.	221	R\$ 20,91	R\$ 15,50	R\$ 4.621,92	R\$ 3.425,50	R\$ 5,41	R\$ 1.196,42
169	ACHOC. 200 ML RETORNAVEL CHOCOLEITE	1914	R\$ 1,44	R\$ 0,95	R\$ 2.758,92	R\$ 1.822,12	R\$ 0,49	R\$ 936,80
389	BEB. VODKA TRAD. NATASHA 900 ML VDO	157	R\$ 14,20	R\$ 8,30	R\$ 2.229,40	R\$ 1.303,10	R\$ 5,90	R\$ 926,30
21	REFRIG. 1LT LARANJINHA AGUA DA SERRA	1098	R\$ 2,39	R\$ 1,63	R\$ 2.624,22	R\$ 1.786,11	R\$ 0,76	R\$ 838,11
842	BEB. ENERG. RED BULL LATA 250ML C/ 4	85	R\$ 27,89	R\$ 18,40	R\$ 2.370,65	R\$ 1.564,00	R\$ 9,49	R\$ 806,65
36	AGUA MIN. DAGUARDA C/ GAS 500 ML	249	R\$ 9,82	R\$ 6,63	R\$ 2.444,64	R\$ 1.651,11	R\$ 3,19	R\$ 793,53
163	CHOCOLATE NESTLE PRESTIGIO 30 UNID.	79	R\$ 29,42	R\$ 19,86	R\$ 2.324,42	R\$ 1.568,97	R\$ 9,56	R\$ 755,45
285	REFRIG. 284ML PEPSI RETORN. VDO	132	R\$ 15,77	R\$ 10,80	R\$ 2.081,63	R\$ 1.425,60	R\$ 4,97	R\$ 656,03
74	BALA CEREJA LOVE MANIA 700 GR	327	R\$ 4,98	R\$ 3,04	R\$ 1.627,06	R\$ 994,73	R\$ 1,93	R\$ 632,33
173	ACHOC. 200 ML DESC. TP CHOCOMIL C/ 27	83	R\$ 19,87	R\$ 12,42	R\$ 1.648,95	R\$ 1.030,86	R\$ 7,45	R\$ 618,09
270	OVO CODORNA ESPETO 20 X 6 VDO NATURAL TREZE	80	R\$ 25,06	R\$ 17,50	R\$ 2.005,03	R\$ 1.400,00	R\$ 7,56	R\$ 605,03
14	REFRIG. 1LT GUARANA AGUA DA SERRA	744	R\$ 2,39	R\$ 1,58	R\$ 1.778,16	R\$ 1.175,59	R\$ 0,81	R\$ 602,57
238	GELADINHO 40 UNID. GEL FRUTA	308	R\$ 5,75	R\$ 3,83	R\$ 1.770,86	R\$ 1.180,68	R\$ 1,92	R\$ 590,18
664	BEB. ALAMBIQUE AMARELA 4600ML MOECANA A	76	R\$ 19,60	R\$ 12,00	R\$ 1.489,60	R\$ 912,00	R\$ 7,60	R\$ 577,60
993	COPO PLAST. 180 ML TRANSP. 100 UNID. COPOZAN	552	R\$ 2,92	R\$ 1,92	R\$ 1.610,88	R\$ 1.059,84	R\$ 1,00	R\$ 551,04
228	BEB. ENERG. BALLY 250ML C/ 12	42	R\$ 34,27	R\$ 21,42	R\$ 1.439,34	R\$ 899,53	R\$ 12,85	R\$ 539,81
11	REFRIG. 1LT FRAMBOESA AGUA DA SERRA	702	R\$ 2,39	R\$ 1,63	R\$ 1.677,78	R\$ 1.141,94	R\$ 0,76	R\$ 535,84
66	BALA COCO SUSPENSE 1 KG	103	R\$ 13,69	R\$ 8,50	R\$ 1.410,42	R\$ 875,50	R\$ 5,19	R\$ 534,92
17	REFRIG. 200ML GUARANAZINHO RET. AGUA DA SERRA	1689	R\$ 0,86	R\$ 0,56	R\$ 1.456,73	R\$ 951,41	R\$ 0,30	R\$ 505,32
12	REFRIG. 600ML FRAMBOESA RET. AGUA DA SERRA	1061	R\$ 1,28	R\$ 0,81	R\$ 1.358,08	R\$ 859,94	R\$ 0,47	R\$ 498,14

continua

continuação

MARÇO DE 2014								
CÓD.	DESCRIÇÃO	QTD	PREÇO MÉDIO	CUSTO	FATURAMENTO	CUSTO TOTAL	MC unit.	MC TOTAL
135	BEB. CATUABA URU 900 ML VDO	309	R\$ 4,59	R\$ 3,00	R\$ 1.417,79	R\$ 927,00	R\$ 1,59	R\$ 490,79
158	CHOCOLATE NESTLE CHOKITO 30 UNID.	51	R\$ 29,36	R\$ 19,86	R\$ 1.497,13	R\$ 1.012,66	R\$ 9,50	R\$ 484,47
353	TRIDENT MELANCIA 21 UNID.	95	R\$ 20,45	R\$ 15,50	R\$ 1.942,58	R\$ 1.472,50	R\$ 4,95	R\$ 470,08
402	BEB. WISKY DRURYS 1 LT VDO	48	R\$ 26,08	R\$ 16,30	R\$ 1.251,84	R\$ 782,40	R\$ 9,78	R\$ 469,44
338	SUCO PRONTO TILLY FRUTAS CITRICAS 450 ML	104	R\$ 12,13	R\$ 7,75	R\$ 1.261,07	R\$ 806,00	R\$ 4,38	R\$ 455,07
160	CHOCOLATE LACTA LAKA 20 UNID.	89	R\$ 19,68	R\$ 14,81	R\$ 1.751,10	R\$ 1.318,52	R\$ 4,86	R\$ 432,58
662	BEB. ALAMBIQUE BRANCA 4600ML MOICANA	56	R\$ 19,51	R\$ 12,00	R\$ 1.092,80	R\$ 672,00	R\$ 7,51	R\$ 420,80
157	CHOCOLATE NESTLE CHARGE 30 UNID.	44	R\$ 29,30	R\$ 19,89	R\$ 1.289,06	R\$ 875,16	R\$ 9,41	R\$ 413,90
37	AGUA MIN. CRISTALINA S/ GAS 500 ML	187	R\$ 7,29	R\$ 5,10	R\$ 1.362,53	R\$ 953,70	R\$ 2,19	R\$ 408,83
15	REFRIG. 600ML GUARANA RET. AGUA DA SERRA	781	R\$ 1,28	R\$ 0,79	R\$ 999,68	R\$ 613,39	R\$ 0,49	R\$ 386,29
264	BEB. LIMAO CAIP. AGUA DA SERRA 900 ML VDO	211	R\$ 6,41	R\$ 4,58	R\$ 1.352,16	R\$ 966,61	R\$ 1,83	R\$ 385,55
70	BALA YOGURT 100 DORI 700 GR	142	R\$ 5,70	R\$ 3,03	R\$ 809,40	R\$ 430,61	R\$ 2,67	R\$ 378,79
171	ACHOC. 250 ML DESC.VDO CHOCOLEITE ONE WAY C/ 24	24	R\$ 52,98	R\$ 37,97	R\$ 1.271,52	R\$ 911,23	R\$ 15,01	R\$ 360,29
239	GELADAO 20 UNID. GEL FRUTA	170	R\$ 5,92	R\$ 3,83	R\$ 1.006,40	R\$ 651,67	R\$ 2,09	R\$ 354,73
24	REFRIG. 600ML LARANJINHA RET. AGUA DA SERRA	749	R\$ 1,28	R\$ 0,81	R\$ 958,72	R\$ 607,06	R\$ 0,47	R\$ 351,66
159	CHOCOLATE LACTA DIAMANTE NEGRO 20 UNID.	77	R\$ 19,22	R\$ 14,81	R\$ 1.479,90	R\$ 1.140,74	R\$ 4,40	R\$ 339,16
265	BEB. LIMAO CAIP. URU 900 ML VDO	274	R\$ 4,05	R\$ 2,83	R\$ 1.110,68	R\$ 776,35	R\$ 1,22	R\$ 334,33
819	CHOCOLATE PECCIN TRENTO CHOCOLATE C/ 16	87	R\$ 13,64	R\$ 9,89	R\$ 1.186,87	R\$ 860,21	R\$ 3,75	R\$ 326,66
1024	BEB. ICE KISLLA LIMAO 275 ML VDO	65	R\$ 14,44	R\$ 9,49	R\$ 938,36	R\$ 616,59	R\$ 4,95	R\$ 321,77
28	REFRIG. 600ML LIMAO RET. AGUA DA SERRA	653	R\$ 1,28	R\$ 0,79	R\$ 835,28	R\$ 514,10	R\$ 0,49	R\$ 321,18
826	COPO PLAST. 300 ML TRANSP. 100 UNID. COPOZAN	225	R\$ 4,42	R\$ 3,00	R\$ 994,82	R\$ 675,00	R\$ 1,42	R\$ 319,82
266	MAIONESE SACHET DAJUDA	54	R\$ 10,58	R\$ 4,81	R\$ 571,32	R\$ 259,64	R\$ 5,77	R\$ 311,68
310	SACOLA PLAST. 38 X 48 BRANCA 1000 UNID. LIPLAST	27	R\$ 36,55	R\$ 25,11	R\$ 986,94	R\$ 677,88	R\$ 11,45	R\$ 309,06
351	TRIDENT FRESH HERBAL 21 UNID.	37	R\$ 21,79	R\$ 13,45	R\$ 806,24	R\$ 497,46	R\$ 8,35	R\$ 308,78
312	SACOLA PLAST. 38 X 48 VERDE LIPLAST	41	R\$ 24,37	R\$ 17,04	R\$ 999,24	R\$ 698,64	R\$ 7,33	R\$ 300,60
315	REFRIG. S. SPRI 2LTS GUARANA	63	R\$ 15,73	R\$ 11,00	R\$ 990,99	R\$ 693,00	R\$ 4,73	R\$ 297,99
110	SALG. BILUZITOS BACON 51 GR BILU C/ 25	59	R\$ 13,40	R\$ 8,44	R\$ 790,56	R\$ 497,96	R\$ 4,96	R\$ 292,60

continua

continuação

MARÇO DE 2014									
CÓD.	DESCRIÇÃO	QTD	PREÇO MÉDIO	CUSTO	FATURAMENTO	CUSTO TOTAL	MC unit.	MC TOTAL	
25	REFRIG. 600ML PET LARANJINHA AGUA DA SERRA	34	R\$ 25,17	R\$ 16,98	R\$ 855,78	R\$ 577,32	R\$ 8,19	R\$ 278,46	
262	BEB. LIMAO CAIP. SITIO 900 ML VDO	197	R\$ 4,39	R\$ 3,07	R\$ 864,03	R\$ 604,59	R\$ 1,32	R\$ 259,44	
859	BEB. VODKA TRAD. KISLLA 900 ML VDO	111	R\$ 6,27	R\$ 3,98	R\$ 695,88	R\$ 442,16	R\$ 2,29	R\$ 253,72	
327	SUCO EM PO WINDY LARANJA 35 GR	99	R\$ 6,72	R\$ 4,21	R\$ 665,43	R\$ 416,62	R\$ 2,51	R\$ 248,81	
352	TRIDENT HORTELA 21 UNID.	55	R\$ 20,02	R\$ 15,50	R\$ 1.100,83	R\$ 852,50	R\$ 4,52	R\$ 248,33	
26	REFRIG. 1LT LIMAO AGUA DA SERRA	306	R\$ 2,39	R\$ 1,58	R\$ 731,34	R\$ 484,27	R\$ 0,81	R\$ 247,07	
170	ACHOC. 500 ML DESCARTAVEL CHOCOLEITE C/ 12	17	R\$ 41,89	R\$ 27,58	R\$ 712,13	R\$ 468,86	R\$ 14,31	R\$ 243,27	
122	BEB. AGUARD. CANA 81 450 ML PET C/12 BUJAO	22	R\$ 32,08	R\$ 21,20	R\$ 705,76	R\$ 466,33	R\$ 10,88	R\$ 239,43	
130	CATCHUP SACHET DAJUDA	50	R\$ 9,88	R\$ 5,18	R\$ 493,98	R\$ 258,83	R\$ 4,70	R\$ 235,15	
32	AGUA MIN. DAGUARDA S/ GAS 1500 ML	72	R\$ 8,83	R\$ 5,57	R\$ 635,77	R\$ 401,04	R\$ 3,26	R\$ 234,73	
317	REFRIG. S. SPRI 2LTS LARANJINHA	50	R\$ 15,66	R\$ 11,00	R\$ 783,04	R\$ 550,00	R\$ 4,66	R\$ 233,04	
1110	FUMO PICADO CENTENARIO C/ 25	18	R\$ 39,40	R\$ 26,50	R\$ 709,20	R\$ 477,00	R\$ 12,90	R\$ 232,20	
821	CHOCOLATE PECCIN TRENTO CREME C/ 16	56	R\$ 14,00	R\$ 9,89	R\$ 784,00	R\$ 553,70	R\$ 4,11	R\$ 230,30	
306	BEB. RAIZ AMARGA URU 900 ML VDO	130	R\$ 5,27	R\$ 3,50	R\$ 685,10	R\$ 455,00	R\$ 1,77	R\$ 230,10	
355	TRIDENT MORANGO 21 UNID.	55	R\$ 19,62	R\$ 15,50	R\$ 1.078,84	R\$ 852,50	R\$ 4,12	R\$ 226,34	
1129	BEB. ENERG. HITS POWER 260ML	32	R\$ 17,05	R\$ 10,00	R\$ 545,60	R\$ 320,00	R\$ 7,05	R\$ 225,60	
213	DROPS HALLS EXTRA FORTE C/ 21	36	R\$ 17,45	R\$ 11,21	R\$ 628,15	R\$ 403,72	R\$ 6,23	R\$ 224,43	
123	BEB. AGUARD. CANA 81 880 ML PET C/6	21	R\$ 32,18	R\$ 21,60	R\$ 675,78	R\$ 453,54	R\$ 10,58	R\$ 222,24	
844	BEB. VODKA KISLLA APPLE 900 ML VDO	94	R\$ 6,69	R\$ 4,34	R\$ 628,62	R\$ 407,96	R\$ 2,35	R\$ 220,66	
357	TRIDENT TUTTI FRUTTI 21 UNID.	40	R\$ 20,80	R\$ 15,50	R\$ 832,18	R\$ 620,00	R\$ 5,30	R\$ 212,18	
309	SACOLA PLAST. 30 X 40 BRANCA 1000 UNID. LIPLAST	25	R\$ 24,16	R\$ 15,85	R\$ 604,03	R\$ 396,32	R\$ 8,31	R\$ 207,71	
281	PE DE MOLEQUE PEZAO 50 UNID. ARAPONGAS	60	R\$ 9,84	R\$ 6,41	R\$ 590,20	R\$ 384,78	R\$ 3,42	R\$ 205,42	
56	BALA BUTTER TOFFE CHOCOLATE 800 GR	48	R\$ 12,84	R\$ 8,65	R\$ 616,08	R\$ 415,33	R\$ 4,18	R\$ 200,75	
136	CERVEJA NOVA SCHIN LATA 350 ML	36	R\$ 20,30	R\$ 14,80	R\$ 730,85	R\$ 532,80	R\$ 5,50	R\$ 198,05	
166	CHOCOLATE ARCOR SNACK CHOKKO AO LEITE 20 UNID.	20	R\$ 25,67	R\$ 15,81	R\$ 513,40	R\$ 316,11	R\$ 9,86	R\$ 197,29	
165	CHOCOLATE LACTA SHOT 20 UNID.	45	R\$ 19,18	R\$ 14,81	R\$ 863,10	R\$ 666,67	R\$ 4,37	R\$ 196,43	
316	REFRIG. S. SPRI 2LTS LARANJA	41	R\$ 15,73	R\$ 11,00	R\$ 644,93	R\$ 451,00	R\$ 4,73	R\$ 193,93	
243	GOMA ROLO TUBO C/ 30 UNID. DORI	56	R\$ 10,25	R\$ 6,87	R\$ 574,00	R\$ 384,51	R\$ 3,38	R\$ 189,49	

continua

continuação

MARÇO DE 2014								
CÓD.	DESCRIÇÃO	QTD	PREÇO MÉDIO	CUSTO	FATURAMENTO	CUSTO TOTAL	MC unit.	MC TOTAL
313	REFRIG. S. SPRI 2LTS COLA	39	R\$ 15,73	R\$ 11,00	R\$ 613,47	R\$ 429,00	R\$ 4,73	R\$ 184,47
1036	AMENDOIM JAPONES 70GR AMENDUPA	653	R\$ 0,73	R\$ 0,45	R\$ 477,96	R\$ 295,80	R\$ 0,28	R\$ 182,16
1127	BEB. ENERG. HITS POWER 1LT	103	R\$ 4,10	R\$ 2,33	R\$ 422,35	R\$ 240,34	R\$ 1,77	R\$ 182,01
348	TRIDENT FRESH INTENSE 21 UNID.	26	R\$ 20,36	R\$ 13,45	R\$ 529,43	R\$ 349,57	R\$ 6,92	R\$ 179,86
116	BEB. BITTER CAMPARI 900 ML VDO	16	R\$ 37,18	R\$ 26,00	R\$ 594,88	R\$ 416,00	R\$ 11,18	R\$ 178,88
761	BEB. ICE 51 LIMAO 275 ML C/ 6	42	R\$ 17,74	R\$ 13,53	R\$ 745,08	R\$ 568,07	R\$ 4,21	R\$ 177,01
359	BEB. VERMUTH BRANCO URU 900 ML VDO	100	R\$ 5,27	R\$ 3,50	R\$ 527,00	R\$ 350,00	R\$ 1,77	R\$ 177,00
999	PACOCA ROLHA AMENDUPA 56 UNID.	43	R\$ 9,48	R\$ 5,39	R\$ 407,55	R\$ 231,72	R\$ 4,09	R\$ 175,83
75	BALA HORTELA LOVE MANIA 700 GR	91	R\$ 4,92	R\$ 3,04	R\$ 447,46	R\$ 276,82	R\$ 1,88	R\$ 170,64
1014	REFRIG. PEPSI 2LTS PET C/8	15	R\$ 35,16	R\$ 23,93	R\$ 527,45	R\$ 358,90	R\$ 11,24	R\$ 168,55
347	TRIDENT CANELA 21 UNID.	26	R\$ 20,04	R\$ 13,73	R\$ 520,95	R\$ 357,06	R\$ 6,30	R\$ 163,89
403	BEB. WISKY NATU NOBILIS 1 LT VDO	16	R\$ 30,43	R\$ 20,30	R\$ 486,88	R\$ 324,80	R\$ 10,13	R\$ 162,08
20	REFRIG. 600ML LARANJA RET. AGUA DA SERRA	328	R\$ 1,28	R\$ 0,79	R\$ 419,84	R\$ 258,23	R\$ 0,49	R\$ 161,61
35	AGUA MIN. CRISTALINA C/ GAS 500 ML	61	R\$ 9,14	R\$ 6,50	R\$ 557,72	R\$ 396,50	R\$ 2,64	R\$ 161,22
1153	REFRIG. 250ML PET LARANJINHA AGUA DA SERRA	40	R\$ 12,55	R\$ 8,60	R\$ 502,00	R\$ 344,00	R\$ 3,95	R\$ 158,00
117	BEB. AGUARD. CANA 3 PIPAS 3,9 LTS PET	40	R\$ 9,90	R\$ 6,00	R\$ 396,00	R\$ 240,00	R\$ 3,90	R\$ 156,00
219	DROPS HALLS MORANGO C/ 21	25	R\$ 17,39	R\$ 11,21	R\$ 434,66	R\$ 280,36	R\$ 6,17	R\$ 154,30
114	BEB. BITTER URU 900 ML VDO	82	R\$ 5,36	R\$ 3,50	R\$ 439,91	R\$ 287,00	R\$ 1,86	R\$ 152,91
902	REFRIG. 200ML FRAMBOESA RET. AGUA DA SERRA	481	R\$ 0,87	R\$ 0,56	R\$ 418,45	R\$ 271,57	R\$ 0,31	R\$ 146,88
825	BEB. VODKA KISLLA MARACUJA 900 ML VDO	59	R\$ 6,77	R\$ 4,34	R\$ 399,25	R\$ 256,06	R\$ 2,43	R\$ 143,19
406	BEB. WISKY PASSAPORT 1 LT VDO	11	R\$ 42,47	R\$ 29,70	R\$ 467,17	R\$ 326,70	R\$ 12,77	R\$ 140,47
324	SUCO EM PO WINDY ABACAXI 35 GR	54	R\$ 6,79	R\$ 4,21	R\$ 366,66	R\$ 227,24	R\$ 2,58	R\$ 139,42
83	SALG. BATATA OND.TRADICIONAL BILUBATATA 18 X 45 GR	19	R\$ 20,70	R\$ 13,42	R\$ 393,30	R\$ 254,98	R\$ 7,28	R\$ 138,32
237	FUMO PICADO VENETO C/ 25	11	R\$ 38,48	R\$ 26,00	R\$ 423,28	R\$ 286,00	R\$ 12,48	R\$ 137,28
860	BALA MASTIGAVEL SORT. TOFFRUT TOFANO 700 GR	88	R\$ 4,67	R\$ 3,11	R\$ 411,14	R\$ 274,04	R\$ 1,56	R\$ 137,10
1113	BOMBOM OURO BRANCO LACTA 1KG	16	R\$ 28,04	R\$ 19,57	R\$ 448,64	R\$ 313,10	R\$ 8,47	R\$ 135,54
820	CHOCOLATE PECCIN TRENTO AVELA C/ 16	31	R\$ 13,55	R\$ 9,31	R\$ 419,96	R\$ 288,61	R\$ 4,24	R\$ 131,35
248	GUARD. ESTOJO 3000 UNID. VIRTUS	48	R\$ 11,60	R\$ 8,90	R\$ 557,00	R\$ 427,20	R\$ 2,70	R\$ 129,80

continua

continuação

MARÇO DE 2014									
CÓD.	DESCRIÇÃO	QTD	PREÇO MÉDIO	CUSTO	FATURAMENTO	CUSTO TOTAL	MC unit.	MC TOTAL	
318	REFRIG. S. SPRI 2LTS LIMA O	27	R\$ 15,73	R\$ 11,00	R\$ 424,71	R\$ 297,00	R\$ 4,73	R\$ 127,71	
38	AGUA MIN. DAGUARDA S/ GAS 5000 ML PET C/ 4	23	R\$ 14,09	R\$ 8,57	R\$ 324,07	R\$ 197,11	R\$ 5,52	R\$ 126,96	
847	BISC. VITORIA RECH. MORANGO 100 GR	513	R\$ 0,77	R\$ 0,52	R\$ 395,16	R\$ 268,91	R\$ 0,25	R\$ 126,25	
18	REFRIG. 1LT LARANJA AGUA DA SERRA	156	R\$ 2,39	R\$ 1,58	R\$ 372,84	R\$ 246,88	R\$ 0,81	R\$ 125,96	
128	BEB. BITTER CARDINALE 900 ML VDO	31	R\$ 9,17	R\$ 5,12	R\$ 284,27	R\$ 158,56	R\$ 4,06	R\$ 125,71	
284	REFRIG. 350ML PEPSI LATA	18	R\$ 22,91	R\$ 16,00	R\$ 412,42	R\$ 288,00	R\$ 6,91	R\$ 124,42	
1125	BEB. BUTIA CURTIDO GARRAFAO 4000ML MOECANA	20	R\$ 18,72	R\$ 12,50	R\$ 374,40	R\$ 250,00	R\$ 6,22	R\$ 124,40	
314	REFRIG. S. SPRI 2LTS FRAMBOESA	26	R\$ 15,73	R\$ 11,00	R\$ 408,98	R\$ 286,00	R\$ 4,73	R\$ 122,98	
218	DROPS HALLS MENTA C/ 21	19	R\$ 17,59	R\$ 11,21	R\$ 334,21	R\$ 213,07	R\$ 6,38	R\$ 121,14	
446	BEB. VODKA KISLLA LEMON 900 ML VDO	48	R\$ 6,86	R\$ 4,34	R\$ 329,14	R\$ 208,32	R\$ 2,52	R\$ 120,82	
7	REFRIG. 600ML ABACAXI RET. AGUA DA SERRA	243	R\$ 1,28	R\$ 0,79	R\$ 311,04	R\$ 191,31	R\$ 0,49	R\$ 119,73	
1112	BOMBOM SONHO DE VALSA AO LEITE LACTA 1KG	14	R\$ 28,04	R\$ 19,57	R\$ 392,56	R\$ 273,96	R\$ 8,47	R\$ 118,60	
1022	BEB. ICE 51 FRUTAS VERMELHAS 275 ML C/ 6	19	R\$ 17,74	R\$ 11,50	R\$ 337,06	R\$ 218,50	R\$ 6,24	R\$ 118,56	
278	PAPEL HIG. FORT 16X4	23	R\$ 18,05	R\$ 12,90	R\$ 415,17	R\$ 296,70	R\$ 5,15	R\$ 118,47	
897	BEB. VODKA TRAD. SMIRNOFF 900 ML VDO	12	R\$ 27,46	R\$ 17,60	R\$ 329,52	R\$ 211,20	R\$ 9,86	R\$ 118,32	
418	AMENDOIM C/ PELE BANDEJA C/25 MANY	36	R\$ 9,26	R\$ 5,99	R\$ 333,36	R\$ 215,64	R\$ 3,27	R\$ 117,72	
568	BALA FRAMBOESA 7 BELO 1KG	30	R\$ 11,13	R\$ 7,24	R\$ 333,90	R\$ 217,33	R\$ 3,89	R\$ 116,57	
1037	AMENDOIM S/PELE 50GR AMENDUPA	366	R\$ 0,71	R\$ 0,39	R\$ 258,55	R\$ 142,11	R\$ 0,32	R\$ 116,44	
784	BEB. VODKA KISLLA RED FRUITS 900 ML VDO	50	R\$ 6,62	R\$ 4,34	R\$ 330,80	R\$ 217,00	R\$ 2,28	R\$ 113,80	
690	BEB. ENERG. Baly 2 LT	36	R\$ 8,40	R\$ 5,25	R\$ 302,40	R\$ 188,98	R\$ 3,15	R\$ 113,42	
340	SUCO PRONTO TILLY MARACUJA 450 ML	25	R\$ 12,13	R\$ 7,75	R\$ 303,31	R\$ 193,75	R\$ 4,38	R\$ 109,56	
62	BALA BANANA INDIA 700 GR	72	R\$ 4,61	R\$ 3,11	R\$ 332,21	R\$ 223,92	R\$ 1,50	R\$ 108,29	
175	COLA 2 GR TREE BONDER SUPER C/ 12	18	R\$ 18,14	R\$ 12,34	R\$ 326,52	R\$ 222,13	R\$ 5,80	R\$ 104,39	
1142	BEB. ICE KISLLA BLUE 275 ML VDO	17	R\$ 16,00	R\$ 9,90	R\$ 271,92	R\$ 168,30	R\$ 6,10	R\$ 103,62	
335	SUCO EM PO WINDY UVA 35 GR	40	R\$ 6,79	R\$ 4,21	R\$ 271,60	R\$ 168,33	R\$ 2,58	R\$ 103,27	
1116	BEB. RUM KISLLA BIG APPLE GOLD 900ML VDO	24	R\$ 10,85	R\$ 6,56	R\$ 260,40	R\$ 157,35	R\$ 4,29	R\$ 103,05	
301	PIRULITO BIG BIG TUTTI FRUTTI 700 GR	31	R\$ 8,10	R\$ 4,80	R\$ 251,10	R\$ 148,79	R\$ 3,30	R\$ 102,31	
246	REFRIG. 290ML GUARANA RETORN. ANTARCTICA	20	R\$ 15,77	R\$ 10,80	R\$ 315,40	R\$ 216,00	R\$ 4,97	R\$ 99,40	

continua

continuação

MARÇO DE 2014								
CÓD.	DESCRIÇÃO	QTD	PREÇO MÉDIO	CUSTO	FATURAMENTO	CUSTO TOTAL	MC unit.	MC TOTAL
782	BEB. VODKA KISLLA BLUE BERRY 900 ML VDO	44	R\$ 6,58	R\$ 4,34	R\$ 289,73	R\$ 190,96	R\$ 2,24	R\$ 98,77
719	CHOCOLATE ARCOR SNACK BLACK AO LEITE 20 UNID.	10	R\$ 25,67	R\$ 15,81	R\$ 256,70	R\$ 158,05	R\$ 9,86	R\$ 98,65
183	COPO VDO 190 ML AMERICANO COD. 2010 NADIR	13	R\$ 21,30	R\$ 13,76	R\$ 276,90	R\$ 178,89	R\$ 7,54	R\$ 98,01
629	CANUDO VITAMINA SACHET C/ 100 UN TRANSPARENTE PLASC	75	R\$ 2,20	R\$ 0,90	R\$ 165,00	R\$ 67,50	R\$ 1,30	R\$ 97,50
703	SALG. PIC PREMIUM CHURRASCO 50 GR BILU C/ 20	20	R\$ 14,39	R\$ 9,59	R\$ 287,80	R\$ 191,80	R\$ 4,80	R\$ 96,00
620	SALG. PIC PREMIUM PICANHA 50 GR BILU C/ 20	20	R\$ 14,39	R\$ 9,59	R\$ 287,80	R\$ 191,80	R\$ 4,80	R\$ 96,00
522	BEB. VINHO GIROLA TINTO SUAVE 750ML	37	R\$ 6,36	R\$ 3,80	R\$ 235,32	R\$ 140,60	R\$ 2,56	R\$ 94,72
100	SALG. PIC PREMIUM PIMENTA MEXICANA 50 GR BILU C/ 10	19	R\$ 14,39	R\$ 9,59	R\$ 273,41	R\$ 182,21	R\$ 4,80	R\$ 91,20
901	CHICLE BRINQ TUTTI FRUTTI 100 UNID. TOFANO	50	R\$ 4,01	R\$ 2,19	R\$ 200,50	R\$ 109,45	R\$ 1,82	R\$ 91,05
328	SUCO EM PO WINDY LIMAO 35 GR	35	R\$ 6,79	R\$ 4,21	R\$ 237,65	R\$ 147,29	R\$ 2,58	R\$ 90,36
778	CHOCOLATE LACTA LANCY 30 UNID.	8	R\$ 37,26	R\$ 26,06	R\$ 298,08	R\$ 208,44	R\$ 11,20	R\$ 89,64
1060	BALA CARAMELO MEIO A MEIO SANTA RITA 700GR	31	R\$ 7,63	R\$ 4,77	R\$ 236,53	R\$ 147,91	R\$ 2,86	R\$ 88,62
1128	BEB. ENERG. HITS POWER 2LT	34	R\$ 6,08	R\$ 3,50	R\$ 206,57	R\$ 119,00	R\$ 2,58	R\$ 87,57
131	BEB. CATUABA CAPRICO VERMELHA 880 ML VDO	48	R\$ 6,11	R\$ 4,30	R\$ 293,48	R\$ 206,36	R\$ 1,81	R\$ 87,12
517	BEB. CASTELO NOBRE 3900 ML PET	21	R\$ 9,71	R\$ 5,58	R\$ 203,94	R\$ 117,18	R\$ 4,13	R\$ 86,76
642	SALG. PIC PREMIUM PRESUNTO 50 GR BILU C/ 20	18	R\$ 14,39	R\$ 9,59	R\$ 259,02	R\$ 172,62	R\$ 4,80	R\$ 86,40
427	BEB. AGUARD. V. BARREIRO LIMAO 900 ML VDO	32	R\$ 8,69	R\$ 6,08	R\$ 278,08	R\$ 194,40	R\$ 2,62	R\$ 83,68
986	PACOCA QUADRADA AMENDUPA 50 UNID.	20	R\$ 11,12	R\$ 6,95	R\$ 222,40	R\$ 139,02	R\$ 4,17	R\$ 83,38
112	SALG. BILUZITOS PIZZA 51 GR BILU C/ 25	16	R\$ 13,64	R\$ 8,44	R\$ 218,24	R\$ 135,04	R\$ 5,20	R\$ 83,20
633	TOALHA PAPEL ROLO VIRTUS C/2	126	R\$ 2,16	R\$ 1,50	R\$ 272,16	R\$ 189,00	R\$ 0,66	R\$ 83,16
211	DROPS HALLS CEREJA C/ 21	13	R\$ 17,59	R\$ 11,21	R\$ 228,67	R\$ 145,78	R\$ 6,38	R\$ 82,89
16	REFRIG. 600ML PET GUARANA AGUA DA SERRA	10	R\$ 25,17	R\$ 16,98	R\$ 251,70	R\$ 169,80	R\$ 8,19	R\$ 81,90
319	REFRIG. S. SPRI 2LTS UVA	17	R\$ 15,73	R\$ 11,00	R\$ 267,41	R\$ 187,00	R\$ 4,73	R\$ 80,41
76	BALA MELAO C/ RECH. JELLY LOVE MANIA 700 GR	52	R\$ 5,03	R\$ 3,51	R\$ 261,72	R\$ 182,70	R\$ 1,52	R\$ 79,02
339	SUCO PRONTO TILLY FRUTAS VERMELHAS 450 ML	18	R\$ 12,13	R\$ 7,75	R\$ 218,39	R\$ 139,50	R\$ 4,38	R\$ 78,89
1078	BALA HITZ EXTREME450 GR PECCIN	44	R\$ 5,40	R\$ 3,60	R\$ 237,40	R\$ 158,60	R\$ 1,79	R\$ 78,80
1048	SACOLA PLAST. 48 X 58 BRANCA 1000 UNID. LIPLAST	3	R\$ 78,08	R\$ 52,05	R\$ 234,24	R\$ 156,15	R\$ 26,03	R\$ 78,09
111	SALG. BILUZITOS CHURRASCO 51 GR BILU C/ 25	15	R\$ 13,64	R\$ 8,44	R\$ 204,60	R\$ 126,60	R\$ 5,20	R\$ 78,00

continua

continuação

MARÇO DE 2014								
CÓD.	DESCRIÇÃO	QTD	PREÇO MÉDIO	CUSTO	FATURAMENTO	CUSTO TOTAL	MC unit.	MC TOTAL
300	PIRULITO BIG BIG MORANGO 700 GR	23	R\$ 8,10	R\$ 4,80	R\$ 186,30	R\$ 110,39	R\$ 3,30	R\$ 75,91
760	BEB. ICE 51 KIWI 275 ML C/ 6	18	R\$ 17,74	R\$ 13,53	R\$ 319,32	R\$ 243,45	R\$ 4,21	R\$ 75,87
851	BISC. VITORIA WAFER CHOCOLATE 100 GR	225	R\$ 1,03	R\$ 0,70	R\$ 232,71	R\$ 157,34	R\$ 0,34	R\$ 75,37
1039	AMENDOIM CHOCOLATE 70GR AMENDUPA	267	R\$ 0,75	R\$ 0,47	R\$ 200,93	R\$ 126,10	R\$ 0,28	R\$ 74,83
337	SUCO PRONTO TILLY ABACAXI C/ HORTELA 450 ML	17	R\$ 12,13	R\$ 7,75	R\$ 206,24	R\$ 131,75	R\$ 4,38	R\$ 74,49
802	CHICLE BLONG MORANGO 600 GR C/ 40 UNID.	40	R\$ 3,99	R\$ 2,14	R\$ 159,60	R\$ 85,50	R\$ 1,85	R\$ 74,10
120	BEB. AGUARD. CANA 3 PIPAS 800 ML PET	7	R\$ 35,14	R\$ 24,57	R\$ 245,98	R\$ 171,99	R\$ 10,57	R\$ 73,99
858	BEB. VODKA TRAD. KISLLA 900 ML PET	36	R\$ 4,60	R\$ 2,56	R\$ 165,72	R\$ 92,25	R\$ 2,04	R\$ 73,47
167	CHOCOLATE ARCOR SNACK DUO 20 UNID.	9	R\$ 25,67	R\$ 17,55	R\$ 231,03	R\$ 157,95	R\$ 8,12	R\$ 73,08
987	SALG. PIC PREMIUM PIZZA 50 GR BILU C/ 10	15	R\$ 14,39	R\$ 9,59	R\$ 215,85	R\$ 143,85	R\$ 4,80	R\$ 72,00
269	MOLHO PIMENTA 1000 ML GABRIELI TIPO FARRAPO	36	R\$ 4,63	R\$ 2,67	R\$ 166,59	R\$ 96,00	R\$ 1,96	R\$ 70,59
628	OVO CODORNA 300GR VIDRO PEQUENO	36	R\$ 6,46	R\$ 4,50	R\$ 232,56	R\$ 162,00	R\$ 1,96	R\$ 70,56
217	DROPS HALLS MELANCIA C/ 21	11	R\$ 17,59	R\$ 11,21	R\$ 193,49	R\$ 123,36	R\$ 6,38	R\$ 70,13
1117	SUCO PRONTO TILLY LIMAO 450 ML	16	R\$ 12,13	R\$ 7,75	R\$ 194,12	R\$ 124,00	R\$ 4,38	R\$ 70,12
1008	CERVEJA LECKER PRETA GARRAFA 600 ML	10	R\$ 27,00	R\$ 20,00	R\$ 270,00	R\$ 200,00	R\$ 7,00	R\$ 70,00
663	SACOLA PLAST. 38 X 48 CREME LIPLAST	8	R\$ 26,04	R\$ 17,36	R\$ 208,32	R\$ 138,88	R\$ 8,68	R\$ 69,44
998	PE DE MOLEQUE AMENDUPA 50 UNID.	18	R\$ 9,38	R\$ 5,53	R\$ 168,81	R\$ 99,53	R\$ 3,85	R\$ 69,28
1138	BATATA PALHA LEVIS PACOTE 2KG	10	R\$ 22,89	R\$ 16,00	R\$ 228,90	R\$ 160,00	R\$ 6,89	R\$ 68,90
54	BALA AZEDINHA LOVE MANIA 700 GR	44	R\$ 5,07	R\$ 3,51	R\$ 223,08	R\$ 154,59	R\$ 1,56	R\$ 68,49
1029	SALG. BATATA OND. TRADICIONAL LEVIS 18 X 35 GR	9	R\$ 16,85	R\$ 9,38	R\$ 151,66	R\$ 84,37	R\$ 7,48	R\$ 67,29
1023	BEB. WISKY OLDEN BLEND PREMIUM 1 LT VDO	17	R\$ 12,89	R\$ 9,00	R\$ 219,13	R\$ 153,00	R\$ 3,89	R\$ 66,13
366	BEB. VINHO CASTELINHO TINTO SUAVE 4007 ML PET	15	R\$ 15,00	R\$ 10,60	R\$ 225,00	R\$ 159,00	R\$ 4,40	R\$ 66,00
272	PACOCA ROLHA 56 UNID. MANY	19	R\$ 9,19	R\$ 5,74	R\$ 174,61	R\$ 109,09	R\$ 3,45	R\$ 65,52
863	REFRIG. 600ML PET FRAMBOESA AGUA DA SERRA	8	R\$ 25,17	R\$ 16,98	R\$ 201,36	R\$ 135,84	R\$ 8,19	R\$ 65,52
562	MAIONESE SACHET FRELLI	42	R\$ 5,28	R\$ 3,73	R\$ 221,76	R\$ 156,50	R\$ 1,55	R\$ 65,26
329	SUCO EM PO WINDY MANGA 35 GR	25	R\$ 6,79	R\$ 4,21	R\$ 169,75	R\$ 105,20	R\$ 2,58	R\$ 64,55
602	BEB. ENERG. RED HORSE 3 LTS PET	23	R\$ 10,04	R\$ 7,24	R\$ 230,91	R\$ 166,48	R\$ 2,80	R\$ 64,43
807	DROPS HALLS UVA VERDE C/ 21	10	R\$ 17,59	R\$ 11,21	R\$ 175,90	R\$ 112,14	R\$ 6,38	R\$ 63,76

continua

continuação

MARÇO DE 2014									
CÓD.	DESCRIÇÃO	QTD	PREÇO MÉDIO	CUSTO	FATURAMENTO	CUSTO TOTAL	MC unit.	MC TOTAL	
39	AGUA MIN. DAGUARDA S/ GAS 200 ML COPO C/ 48	8	R\$ 20,21	R\$ 12,29	R\$ 161,68	R\$ 98,32	R\$ 7,92	R\$ 63,36	
277	PAPEL HIG. LIDER 16X4	12	R\$ 18,15	R\$ 12,90	R\$ 217,83	R\$ 154,80	R\$ 5,25	R\$ 63,03	
637	DOCE SUSPIRO DUPLO ARAPONGAS C/ 50	13	R\$ 13,84	R\$ 9,03	R\$ 179,92	R\$ 117,32	R\$ 4,82	R\$ 62,60	
273	PALHAS GEGE 40 MACOS	10	R\$ 19,11	R\$ 13,00	R\$ 191,10	R\$ 130,00	R\$ 6,11	R\$ 61,10	
756	BEB. CATUABA DOMILAGRE 900 ML VDO	40	R\$ 4,78	R\$ 3,26	R\$ 191,20	R\$ 130,20	R\$ 1,53	R\$ 61,00	
978	PE DE MOCA PINGO MILK 1050GR 21 UNID.	12	R\$ 13,26	R\$ 8,25	R\$ 159,12	R\$ 99,00	R\$ 5,01	R\$ 60,12	
181	BEB. CONHAQ. ALCATRAO SAO JOAO DA BARRA 900 ML VDO	15	R\$ 12,90	R\$ 8,90	R\$ 193,50	R\$ 133,50	R\$ 4,00	R\$ 60,00	
77	BALA MORANGO CREMOSO LOVE MANIA 700 GR	39	R\$ 5,04	R\$ 3,51	R\$ 196,62	R\$ 137,02	R\$ 1,53	R\$ 59,60	
563	CATCHUP SACHET FRELLI	38	R\$ 5,28	R\$ 3,73	R\$ 200,64	R\$ 141,59	R\$ 1,55	R\$ 59,05	
786	BALA HITZ INTENSE 450 GR PECCIN	31	R\$ 5,39	R\$ 3,52	R\$ 167,10	R\$ 108,96	R\$ 1,88	R\$ 58,14	
1140	BEB. ICE KISLLA RED FRUITS 275 ML VDO	13	R\$ 14,37	R\$ 9,90	R\$ 186,79	R\$ 128,70	R\$ 4,47	R\$ 58,09	
797	CHICLE BLONG TUTTI FRUTTI 600 GR C/ 40 UNID.	31	R\$ 3,99	R\$ 2,14	R\$ 123,69	R\$ 66,26	R\$ 1,85	R\$ 57,43	
477	BEB. RAIZ AMARGA BARKAM	33	R\$ 4,99	R\$ 3,26	R\$ 164,67	R\$ 107,41	R\$ 1,74	R\$ 57,26	
151	CHICLE FLICS TUTTI FRUTI BLISTER 12CT C/ 12 UNID.	29	R\$ 5,55	R\$ 3,59	R\$ 160,95	R\$ 103,96	R\$ 1,97	R\$ 56,99	
245	REFRIG. 350ML GUARANA LATA ANTARCTICA	8	R\$ 23,11	R\$ 16,00	R\$ 184,86	R\$ 128,00	R\$ 7,11	R\$ 56,86	
1070	GOMA GOMAKS 70 GR AMENDUPA	214	R\$ 0,72	R\$ 0,45	R\$ 153,60	R\$ 96,74	R\$ 0,27	R\$ 56,86	
311	SACOLA PLAST. 30 X 40 VERDE LIPLAST	10	R\$ 17,02	R\$ 11,35	R\$ 170,20	R\$ 113,50	R\$ 5,67	R\$ 56,70	
759	BEB. ICE 51 BALADA 275 ML C/ 6	9	R\$ 17,74	R\$ 11,50	R\$ 159,66	R\$ 103,50	R\$ 6,24	R\$ 56,16	
233	FOSFORO GABOARDI C/ 10	115	R\$ 1,45	R\$ 0,97	R\$ 166,75	R\$ 111,26	R\$ 0,48	R\$ 55,49	
1151	REFRIG. 250ML PET FRAMBOESA AGUA DA SERRA	14	R\$ 12,55	R\$ 8,60	R\$ 175,70	R\$ 120,40	R\$ 3,95	R\$ 55,30	
439	PIPOCA DOCE 55 GR C/ 10 BILU	30	R\$ 5,50	R\$ 3,67	R\$ 165,04	R\$ 110,19	R\$ 1,83	R\$ 54,85	
1066	PIRULITO BOLA SUPIMPA C/ 100 UNID. 700 GR SANTA RITA	32	R\$ 5,00	R\$ 3,29	R\$ 160,01	R\$ 105,29	R\$ 1,71	R\$ 54,72	
1084	BEB. VODKA KISLLA PINA COLADA 900 ML VDO	30	R\$ 6,62	R\$ 4,80	R\$ 198,48	R\$ 144,00	R\$ 1,82	R\$ 54,48	
60	BALA CAMELO MEIO A MEIO EMBARE 840 GR	17	R\$ 10,59	R\$ 7,42	R\$ 180,08	R\$ 126,20	R\$ 3,17	R\$ 53,88	
358	BEB. FERNET UNDEMBERG 1 LT VDO	4	R\$ 37,18	R\$ 23,80	R\$ 148,72	R\$ 95,20	R\$ 13,38	R\$ 53,52	
225	EMB. PAPEL 1 KG 500 UNID. KRAFT	15	R\$ 10,80	R\$ 7,25	R\$ 162,00	R\$ 108,75	R\$ 3,55	R\$ 53,25	
635	DOCE MARIA MOLE COMPRIDA ARAPONGAS C/ 50	11	R\$ 13,84	R\$ 9,03	R\$ 152,24	R\$ 99,27	R\$ 4,82	R\$ 52,97	
988	SALG. PIC PREMIUM FRANGO 50 GR BILU C/ 20	11	R\$ 14,39	R\$ 9,59	R\$ 158,29	R\$ 105,49	R\$ 4,80	R\$ 52,80	

continua

continuação

MARÇO DE 2014									
CÓD.	DESCRIÇÃO	QTD	PREÇO MÉDIO	CUSTO	FATURAMENTO	CUSTO TOTAL	MC unit.	MC TOTAL	
426	SUCO PRONTO TILLY UVA 450 ML PET	12	R\$ 12,13	R\$ 7,75	R\$ 145,57	R\$ 93,00	R\$ 4,38	R\$ 52,57	
715	SACO DE LIXO 100 LT - C/ 5UNID. INDUPLAST	85	R\$ 1,49	R\$ 0,88	R\$ 126,65	R\$ 74,80	R\$ 0,61	R\$ 51,85	
451	DROPS HALLS MARACUJA C/ CHOCO CREAMY C/ 21	7	R\$ 17,59	R\$ 10,26	R\$ 123,13	R\$ 71,80	R\$ 7,33	R\$ 51,33	
900	CHICLE BRINQ HORTELA 100 UNID. TOFANO	28	R\$ 4,01	R\$ 2,19	R\$ 112,28	R\$ 61,29	R\$ 1,82	R\$ 50,99	
391	BEB. VODKA TRAD. ORLOFF 900 ML VDO	7	R\$ 23,60	R\$ 16,50	R\$ 165,20	R\$ 115,50	R\$ 7,10	R\$ 49,70	
61	BALA CHICLE BOLETE DORI 700 GR	26	R\$ 5,88	R\$ 3,98	R\$ 152,88	R\$ 103,36	R\$ 1,90	R\$ 49,52	
1143	BEB. ICE KISLLA MARACUJA 275 ML VDO	11	R\$ 14,38	R\$ 9,90	R\$ 158,15	R\$ 108,90	R\$ 4,48	R\$ 49,25	
733	BEB. VERMUTH BRANCO MARTZANO 900 ML VDO	28	R\$ 5,00	R\$ 3,26	R\$ 140,02	R\$ 91,14	R\$ 1,75	R\$ 48,88	
668	SALG. PIC PREMIUM ERVAS FINAS 50 GR BILU C/ 20	10	R\$ 14,39	R\$ 9,59	R\$ 143,90	R\$ 95,90	R\$ 4,80	R\$ 48,00	
108	SALG. TOP PIZZA 45 GR MET. BILU C/ 10	25	R\$ 5,05	R\$ 3,18	R\$ 126,25	R\$ 79,60	R\$ 1,87	R\$ 46,65	
29	REFRIG. 200ML LIMAOZINHO RET. AGUA DA SERRA	152	R\$ 0,87	R\$ 0,56	R\$ 132,23	R\$ 85,72	R\$ 0,31	R\$ 46,51	
331	SUCO EM PO WINDY MORANGO 35 GR	16	R\$ 6,79	R\$ 3,90	R\$ 108,64	R\$ 62,40	R\$ 2,89	R\$ 46,24	
523	BEB. VINHO GIROLA BRANCO SECO 750 ML	18	R\$ 6,36	R\$ 3,80	R\$ 114,48	R\$ 68,40	R\$ 2,56	R\$ 46,08	
1016	CHICLE CORSARIO AZEDINHO DANNY BALL C/ 100	24	R\$ 4,49	R\$ 2,59	R\$ 107,76	R\$ 62,20	R\$ 1,90	R\$ 45,56	
212	DROPS HALLS MENTHOL AZUL C/ 21	8	R\$ 17,59	R\$ 11,97	R\$ 140,72	R\$ 95,72	R\$ 5,62	R\$ 45,00	
934	PACOCA ESCURA C/45 KI-KAKAU	12	R\$ 9,95	R\$ 6,22	R\$ 119,40	R\$ 74,59	R\$ 3,73	R\$ 44,81	
105	SALG. TOP CEBOLA 45 GR MET. BILU C/ 10	24	R\$ 5,05	R\$ 3,18	R\$ 121,20	R\$ 76,42	R\$ 1,87	R\$ 44,78	
84	BEB. BATIDA ABACAXI BARKAN 900 ML VDO	20	R\$ 5,39	R\$ 3,19	R\$ 107,80	R\$ 63,73	R\$ 2,20	R\$ 44,07	
6	REFRIG. 1LT ABACAXI AGUA DA SERRA	54	R\$ 2,39	R\$ 1,58	R\$ 129,06	R\$ 85,10	R\$ 0,81	R\$ 43,96	
341	SUCO PRONTO TILLY PESSEGO 450 ML	10	R\$ 12,13	R\$ 7,75	R\$ 121,34	R\$ 77,50	R\$ 4,38	R\$ 43,84	
931	BEB. ICE 51 MARACUJA 275 ML C/ 6	7	R\$ 17,74	R\$ 11,50	R\$ 124,18	R\$ 80,50	R\$ 6,24	R\$ 43,68	
82	BARALHO JOGO COPAG 157	8	R\$ 15,92	R\$ 10,47	R\$ 127,36	R\$ 83,77	R\$ 5,45	R\$ 43,59	
156	CHOCOLATE GAROTO BATON PRETO 30 UNID.	9	R\$ 15,35	R\$ 10,53	R\$ 138,11	R\$ 94,73	R\$ 4,82	R\$ 43,38	
701	SALG. PIC PREMIUM QUEIJO NACHO 50 GR BILU C/ 20	9	R\$ 14,39	R\$ 9,59	R\$ 129,51	R\$ 86,31	R\$ 4,80	R\$ 43,20	
106	SALG. TOP CHURRASCO 45 GR MET. BILU C/ 10	23	R\$ 5,05	R\$ 3,18	R\$ 116,15	R\$ 73,23	R\$ 1,87	R\$ 42,92	
846	BISC. VITORIA RECH. CHOCOLATE 100 GR	161	R\$ 0,79	R\$ 0,52	R\$ 127,19	R\$ 84,41	R\$ 0,27	R\$ 42,78	
234	FOSFORO PINHEIRO C/ 10	45	R\$ 2,52	R\$ 1,59	R\$ 113,40	R\$ 71,51	R\$ 0,93	R\$ 41,89	
229	BEB. ENERG. RED HORSE POWER 275ML C/ 12	4	R\$ 28,40	R\$ 17,95	R\$ 113,60	R\$ 71,79	R\$ 10,45	R\$ 41,81	

continua

continuação

MARÇO DE 2014								
CÓD.	DESCRIÇÃO	QTD	PREÇO MÉDIO	CUSTO	FATURAMENTO	CUSTO TOTAL	MC unit.	MC TOTAL
435	BEB. BITTER BARKAM 900 ML VDO	24	R\$ 4,99	R\$ 3,26	R\$ 119,76	R\$ 78,12	R\$ 1,74	R\$ 41,64
645	BATATA PALHA LEVIS PACOTE 1KG	11	R\$ 12,16	R\$ 8,50	R\$ 133,76	R\$ 93,50	R\$ 3,66	R\$ 40,26
343	REFRIG. 350ML LARANJA LATA SUKITA	6	R\$ 22,71	R\$ 16,00	R\$ 136,24	R\$ 96,00	R\$ 6,71	R\$ 40,24
185	COPO VDO 100 ML F. GROSSO COD. 3033 NADIR	71	R\$ 1,86	R\$ 1,30	R\$ 132,06	R\$ 92,12	R\$ 0,56	R\$ 39,94
1148	BEB. VINHO ALMORET TINTO SUAWE 350 ML LONG NECK	4	R\$ 27,90	R\$ 18,00	R\$ 111,60	R\$ 72,00	R\$ 9,90	R\$ 39,60
150	CHICLE FLICS HORTELA BLISTER 12CT C/ 12 UNID.	20	R\$ 5,55	R\$ 3,59	R\$ 111,00	R\$ 71,70	R\$ 1,97	R\$ 39,30
670	BEB. ENERG. RED HORSE 2 LTS PET	19	R\$ 7,18	R\$ 5,13	R\$ 136,42	R\$ 97,47	R\$ 2,05	R\$ 38,95
634	DOCE COPO TREMENDAO ARAPONGAS C/ 50	8	R\$ 13,84	R\$ 9,03	R\$ 110,72	R\$ 72,20	R\$ 4,82	R\$ 38,52
365	BEB. VINHO CASTELINHO TINTO SUAWE 880 ML PET	5	R\$ 26,59	R\$ 19,05	R\$ 132,93	R\$ 95,24	R\$ 7,54	R\$ 37,69
705	MANDOLATE POTE 21 UNID. SAO JOAO	14	R\$ 10,39	R\$ 7,75	R\$ 145,51	R\$ 108,50	R\$ 2,64	R\$ 37,01
1107	CHOCOLATE PECCIN AFFETTO CHOCOLATE C/ 16	6	R\$ 17,88	R\$ 11,73	R\$ 107,28	R\$ 70,38	R\$ 6,15	R\$ 36,90
1032	PIRULITO FRAMBOESA 7 BELO 700 GR	11	R\$ 8,11	R\$ 4,80	R\$ 89,20	R\$ 52,77	R\$ 3,31	R\$ 36,43
103	SALG. TOP BACON 45 GR MET. BILU C/ 10	21	R\$ 5,05	R\$ 3,32	R\$ 106,05	R\$ 69,77	R\$ 1,73	R\$ 36,28
914	PE DE MOLEQUE PEZAO GRANDE 20 UNID. IRLOFIL	16	R\$ 9,35	R\$ 7,12	R\$ 149,60	R\$ 113,86	R\$ 2,23	R\$ 35,74
991	FUMO PICADO VENCEDOR C/ 25	3	R\$ 39,40	R\$ 27,50	R\$ 118,20	R\$ 82,50	R\$ 11,90	R\$ 35,70
271	OVO CODORNA GRANEL 1,8 KG NATURAL TREZE	3	R\$ 33,85	R\$ 22,00	R\$ 101,55	R\$ 66,00	R\$ 11,85	R\$ 35,55
1152	REFRIG. 250ML PET GUARANA AGUA DA SERRA	9	R\$ 12,55	R\$ 8,60	R\$ 112,95	R\$ 77,40	R\$ 3,95	R\$ 35,55
612	BALA MILHO VERDE CREMOSA RICLAN 584GR	11	R\$ 9,82	R\$ 6,59	R\$ 108,02	R\$ 72,51	R\$ 3,23	R\$ 35,51
259	BEB. LICOR CANELA BARKAN 900 ML VDO	22	R\$ 5,59	R\$ 4,00	R\$ 122,98	R\$ 88,00	R\$ 1,59	R\$ 34,98
320	REFRIG. 350ML SODA LIMONADA LATA ANTARCTICA	5	R\$ 22,46	R\$ 15,48	R\$ 112,30	R\$ 77,40	R\$ 6,98	R\$ 34,90
779	CHOCOLATE LACTA SONHO DE VALSA MAIS 30 UNID.	3	R\$ 38,20	R\$ 26,72	R\$ 114,60	R\$ 80,14	R\$ 11,48	R\$ 34,46
184	COPO VDO 200 ML BOTECO COD. 2020 NADIR	6	R\$ 17,46	R\$ 11,72	R\$ 104,76	R\$ 70,32	R\$ 5,74	R\$ 34,44
621	PILHA AA ALCALINA PEQUENA DURASONIC	27	R\$ 2,68	R\$ 1,41	R\$ 72,36	R\$ 38,14	R\$ 1,27	R\$ 34,22
950	PE DE MOLEQUE BANDEJA 20 UNID. SAO JOAO	13	R\$ 9,87	R\$ 7,25	R\$ 128,31	R\$ 94,25	R\$ 2,62	R\$ 34,06
115	BEB. BUTIA CURTIDO BARKAN 900 ML VDO	20	R\$ 5,22	R\$ 3,53	R\$ 104,40	R\$ 70,68	R\$ 1,69	R\$ 33,72
1135	BEB. ICE 51 FREEZY FIRE 275 ML C/ 6	8	R\$ 17,74	R\$ 13,53	R\$ 141,92	R\$ 108,20	R\$ 4,21	R\$ 33,72
559	BALA MACA VERDE C/ RECH. ITS LOVE 700GR	18	R\$ 5,38	R\$ 3,51	R\$ 96,84	R\$ 63,24	R\$ 1,87	R\$ 33,60
305	BEB. RAIZ AMARGA CAPRICO 880 ML PET C/6	3	R\$ 33,96	R\$ 22,80	R\$ 101,88	R\$ 68,40	R\$ 11,16	R\$ 33,48

continua

continuação

MARÇO DE 2014								
CÓD.	DESCRIÇÃO	QTD	PREÇO MÉDIO	CUSTO	FATURAMENTO	CUSTO TOTAL	MC unit.	MC TOTAL
794	CHICLE BLONG UVA 600 GR C/ 40 UNID.	18	R\$ 3,99	R\$ 2,14	R\$ 71,82	R\$ 38,47	R\$ 1,85	R\$ 33,35
524	BEB. ENERG. RED HORSE LATA 250ML C/ 6	4	R\$ 21,77	R\$ 13,50	R\$ 87,08	R\$ 54,00	R\$ 8,27	R\$ 33,08
920	CHOCOLATE PECCIN TRENTO CASTANHA DE CAJU C/ 16	8	R\$ 14,00	R\$ 9,89	R\$ 111,97	R\$ 79,10	R\$ 4,11	R\$ 32,87
989	CHICLE BRINQ MORANGO 100 UNID. TOFANO	18	R\$ 4,01	R\$ 2,19	R\$ 72,18	R\$ 39,40	R\$ 1,82	R\$ 32,78
330	SUCO EM PO WINDY MARACUJA 35 GR	11	R\$ 6,79	R\$ 3,90	R\$ 74,69	R\$ 42,90	R\$ 2,89	R\$ 31,79
983	CHOCOLATE PECCIN TRENTO CARAMELO C/ 16	6	R\$ 13,99	R\$ 8,71	R\$ 83,96	R\$ 52,27	R\$ 5,28	R\$ 31,69
1093	GELEIA FRUTA EMBALADA C/ 20NUTRI BONN 1,5 KG	7	R\$ 13,52	R\$ 9,00	R\$ 94,64	R\$ 62,97	R\$ 4,52	R\$ 31,67
801	CHICLE BLONG BLUE 600 GR C/ 40 UNID.	17	R\$ 3,99	R\$ 2,14	R\$ 67,83	R\$ 36,33	R\$ 1,85	R\$ 31,50
350	TRIDENT FRESHMINT 21 UNID.	5	R\$ 20,23	R\$ 13,95	R\$ 101,15	R\$ 69,72	R\$ 6,28	R\$ 31,43
929	BEB. ICE 51 PIMENTE E MANGA SENSACOES 275 ML C/ 6	5	R\$ 17,74	R\$ 11,50	R\$ 88,70	R\$ 57,50	R\$ 6,24	R\$ 31,20
282	PE DE MOLEQUE 50 UNID. MANY	8	R\$ 9,63	R\$ 5,74	R\$ 77,04	R\$ 45,93	R\$ 3,89	R\$ 31,11
332	SUCO EM PO WINDY PESSEGO 35 GR	12	R\$ 6,79	R\$ 4,21	R\$ 81,48	R\$ 50,49	R\$ 2,58	R\$ 30,99
748	BALA LUA CHEIA FRUTAS 700 GR DORI	12	R\$ 6,34	R\$ 3,76	R\$ 76,08	R\$ 45,12	R\$ 2,58	R\$ 30,96
268	MOLHO PIMENTA CASEIRO 900 ML DAJUDA VERMELHO	15	R\$ 5,88	R\$ 3,84	R\$ 88,15	R\$ 57,62	R\$ 2,04	R\$ 30,53
186	COPO VDO 390 ML SAMBA COD. 2603 NADIR	29	R\$ 3,17	R\$ 2,12	R\$ 91,93	R\$ 61,61	R\$ 1,05	R\$ 30,32
489	CHICLE CORSARIO TUTI FRUTTI DANNY BALL C/ 100	17	R\$ 4,49	R\$ 2,71	R\$ 76,33	R\$ 46,01	R\$ 1,78	R\$ 30,32
249	GUARD. DE MESA 20 X 22,5 VIRTUS C/ 20	9	R\$ 12,73	R\$ 9,40	R\$ 114,57	R\$ 84,60	R\$ 3,33	R\$ 29,97
456	BALA MENTA TOFANO 700 GR	19	R\$ 4,76	R\$ 3,19	R\$ 90,53	R\$ 60,68	R\$ 1,57	R\$ 29,85
344	REFRIG. 290ML LARANJA RETORN. SUKITA	6	R\$ 15,77	R\$ 10,80	R\$ 94,62	R\$ 64,80	R\$ 4,97	R\$ 29,82
1011	DISQUETI DISPLAY 24 UN DORI	8	R\$ 12,36	R\$ 8,65	R\$ 98,88	R\$ 69,16	R\$ 3,71	R\$ 29,72
102	SALG. PIC PREMIUM GORGONZOLA/QUEIJO 50 GR BILU C/ 20	6	R\$ 14,39	R\$ 9,59	R\$ 86,34	R\$ 57,54	R\$ 4,80	R\$ 28,80
1052	BALA CARAMELO LEITE BAUNILHA SANTA RITA 700GR	10	R\$ 7,46	R\$ 4,59	R\$ 74,56	R\$ 45,89	R\$ 2,87	R\$ 28,67
716	SACO DE LIXO 50 LT - C/ 10 UNID. INDUPLAST	47	R\$ 1,49	R\$ 0,88	R\$ 70,03	R\$ 41,36	R\$ 0,61	R\$ 28,67
346	TOALHA PAPEL 2 DOBRAS CREME VIRTUS	16	R\$ 5,29	R\$ 3,50	R\$ 84,64	R\$ 56,00	R\$ 1,79	R\$ 28,64
34	AGUA MIN. DAGUARDA C/ GAS 1500 ML	7	R\$ 10,36	R\$ 6,30	R\$ 72,52	R\$ 44,10	R\$ 4,06	R\$ 28,42
907	BEB. VODKA KISLLA CITRUS 900 ML VDO	17	R\$ 6,47	R\$ 4,80	R\$ 109,99	R\$ 81,60	R\$ 1,67	R\$ 28,39
223	EMB. PAPEL 1/2 KG 500 UNID. KRAFT	10	R\$ 8,57	R\$ 5,75	R\$ 85,70	R\$ 57,50	R\$ 2,82	R\$ 28,20
109	SALG. TOP QUEIJO 45 GR MET. BILU C/ 10	16	R\$ 5,05	R\$ 3,32	R\$ 80,80	R\$ 53,16	R\$ 1,73	R\$ 27,64

continua

continuação

MARÇO DE 2014								
CÓD.	DESCRIÇÃO	QTD	PREÇO MÉDIO	CUSTO	FATURAMENTO	CUSTO TOTAL	MC unit.	MC TOTAL
740	BISC. MINIBISK QUEIJO TUBO PRODASA 80GR	115	R\$ 0,73	R\$ 0,49	R\$ 83,60	R\$ 56,38	R\$ 0,24	R\$ 27,22
852	BISC. VITORIA WAFFER MORANGO 100 GR	79	R\$ 1,04	R\$ 0,70	R\$ 82,28	R\$ 55,24	R\$ 0,34	R\$ 27,04
260	BEB. LICOR MENTA BARKAN 900 ML VDO	17	R\$ 5,59	R\$ 4,00	R\$ 95,03	R\$ 68,00	R\$ 1,59	R\$ 27,03
452	TORRONE TURRON Y MANI ARCOR C/50	3	R\$ 24,75	R\$ 15,81	R\$ 74,25	R\$ 47,41	R\$ 8,95	R\$ 26,84
676	COPO VDO 200 ML MUNICH COD. 7109 NADIR	30	R\$ 2,45	R\$ 1,56	R\$ 73,50	R\$ 46,79	R\$ 0,89	R\$ 26,71
984	BEB. AGUARD. V. BARREIRO GOLD 900 ML VDO	12	R\$ 6,95	R\$ 4,73	R\$ 83,40	R\$ 56,70	R\$ 2,23	R\$ 26,70
226	EMB. PAPEL 3 KG 500 UNID. KRAFT	5	R\$ 15,75	R\$ 10,50	R\$ 78,75	R\$ 52,50	R\$ 5,25	R\$ 26,25
935	PACOCA BRANCA C/45 KI-KAKAU	7	R\$ 9,95	R\$ 6,22	R\$ 69,65	R\$ 43,51	R\$ 3,73	R\$ 26,14
334	SUCO EM PO WINDY TANGERINA 35 GR	9	R\$ 6,79	R\$ 3,90	R\$ 61,11	R\$ 35,10	R\$ 2,89	R\$ 26,01
78	BALA UVA VERDE LOVE MANIA 700 GR	16	R\$ 5,14	R\$ 3,51	R\$ 82,18	R\$ 56,21	R\$ 1,62	R\$ 25,97
287	PILHA AA PEQUENA DURASONIC CAIXA C/32 UNID.	5	R\$ 15,74	R\$ 10,56	R\$ 78,70	R\$ 52,80	R\$ 5,18	R\$ 25,90
1015	TRIDENT UVA VERDE 21 UNID.	3	R\$ 21,90	R\$ 13,53	R\$ 65,71	R\$ 40,58	R\$ 8,37	R\$ 25,13
720	BALA BUTTER TOFFE MARACUJA 800 GR	6	R\$ 12,83	R\$ 8,65	R\$ 76,98	R\$ 51,88	R\$ 4,18	R\$ 25,10
872	PAPEL ALUMINIO 45CM X 4MT GABOARDI	35	R\$ 2,13	R\$ 1,42	R\$ 74,55	R\$ 49,80	R\$ 0,71	R\$ 24,75
1141	BEB. ICE KISLLA BIG APPLE 275 ML VDO	4	R\$ 15,66	R\$ 9,49	R\$ 62,64	R\$ 37,94	R\$ 6,17	R\$ 24,70
904	VIBE FRUIT MIX C/ 16 PECCIN	5	R\$ 11,68	R\$ 6,81	R\$ 58,40	R\$ 34,04	R\$ 4,87	R\$ 24,36
188	COPO VDO 60 ML PINGA COD. 2304 NADIR	42	R\$ 1,77	R\$ 1,19	R\$ 74,34	R\$ 50,01	R\$ 0,58	R\$ 24,33
107	SALG. TOP FRANGO 45 GR MET. BILU C/ 10	14	R\$ 5,05	R\$ 3,32	R\$ 70,70	R\$ 46,51	R\$ 1,73	R\$ 24,19
646	CHICLE FLICS EXTRA FORTE BLISTER 12CT C/ 12 UNID.	11	R\$ 5,55	R\$ 3,36	R\$ 61,05	R\$ 36,90	R\$ 2,19	R\$ 24,15
224	EMB. PAPEL 1/4 KG 500 UNID. KRAFT	11	R\$ 6,56	R\$ 4,40	R\$ 72,16	R\$ 48,40	R\$ 2,16	R\$ 23,76
1049	BALA CAFE SACHET SANTA FE 700 GR	9	R\$ 6,19	R\$ 3,57	R\$ 55,71	R\$ 32,13	R\$ 2,62	R\$ 23,58
927	CHICLE FLICS UVA REFRESCANTE BLISTER 12CT C/ 12 UNID.	12	R\$ 5,55	R\$ 3,59	R\$ 66,60	R\$ 43,02	R\$ 1,97	R\$ 23,58
1122	CHICLE GIGANTE DANNY YOGURT C/ 24	3	R\$ 22,76	R\$ 14,98	R\$ 68,28	R\$ 44,95	R\$ 7,78	R\$ 23,33
886	PIRULITO BLONG MORANGO 24X28G 672GR PECCIN	10	R\$ 7,04	R\$ 4,72	R\$ 70,40	R\$ 47,21	R\$ 2,32	R\$ 23,19
885	PIRULITO BLONG TUTTI FRUTTI 24X28G 672GR PECCIN	10	R\$ 7,04	R\$ 4,72	R\$ 70,40	R\$ 47,21	R\$ 2,32	R\$ 23,19
177	SACOLA PLAST. 30 X 40 CREME LIPLAST	4	R\$ 17,36	R\$ 11,57	R\$ 69,44	R\$ 46,28	R\$ 5,79	R\$ 23,16
1021	REFRIG. GUARANA ANTARCTICA 2LTS PET C/8	2	R\$ 35,16	R\$ 23,93	R\$ 70,32	R\$ 47,85	R\$ 11,23	R\$ 22,47
947	BISC. KI-KAKAU RECH. FLOCOS 120GR	88	R\$ 0,76	R\$ 0,51	R\$ 66,82	R\$ 44,51	R\$ 0,25	R\$ 22,31

continua

continuação

MARÇO DE 2014								
CÓD.	DESCRIÇÃO	QTD	PREÇO MÉDIO	CUSTO	FATURAMENTO	CUSTO TOTAL	MC unit.	MC TOTAL
798	CHICLE BLONG HORTELA GR C/ 40 UNID.	12	R\$ 3,99	R\$ 2,14	R\$ 47,88	R\$ 25,65	R\$ 1,85	R\$ 22,23
67	BALA MOR. C/ RECH. LEIT. COND. BALIN. DO CORACAO 700 GR	7	R\$ 10,83	R\$ 7,68	R\$ 75,81	R\$ 53,74	R\$ 3,15	R\$ 22,07
1119	BALA CARAMELO CHOCOLATE SANTA RITA 700GR	8	R\$ 7,21	R\$ 4,47	R\$ 57,68	R\$ 35,76	R\$ 2,74	R\$ 21,92
1004	SALG. BATATA OND.CHURRASCO BILUBATATA 18 X 45 GR	3	R\$ 20,70	R\$ 13,42	R\$ 62,10	R\$ 40,26	R\$ 7,28	R\$ 21,84
992	COPO PLAST. 200 ML TRANSP. 100 UNID. COPOZAN	19	R\$ 3,26	R\$ 2,12	R\$ 61,94	R\$ 40,28	R\$ 1,14	R\$ 21,66
887	PIRULITO BLONG CEREJA 24X28G 672GR PECCIN	7	R\$ 7,04	R\$ 3,99	R\$ 49,28	R\$ 27,92	R\$ 3,05	R\$ 21,36
742	BISC. MINIBISK PIZZA TUBO PRODASA 80GR	88	R\$ 0,73	R\$ 0,49	R\$ 64,38	R\$ 43,14	R\$ 0,24	R\$ 21,24
518	BEB. VINHO GIROLA TINTO SUAVE 4,6 LT	2	R\$ 28,59	R\$ 18,00	R\$ 57,18	R\$ 36,00	R\$ 10,59	R\$ 21,18
884	PIRULITO BLONG UVA 24X28G 672GR PECCIN	9	R\$ 7,04	R\$ 4,72	R\$ 63,36	R\$ 42,48	R\$ 2,32	R\$ 20,88
104	SALG. TOP CACH. QUENTE 45 GR MET. BILU C/ 10	12	R\$ 5,05	R\$ 3,32	R\$ 60,60	R\$ 39,87	R\$ 1,73	R\$ 20,73
913	SALG. TOP PICANHA 45 GR MET. BILU C/ 10	11	R\$ 5,05	R\$ 3,18	R\$ 55,55	R\$ 35,02	R\$ 1,87	R\$ 20,53
800	CHICLE BLONG BLACK 600 GR C/ 40 UNID.	11	R\$ 3,99	R\$ 2,14	R\$ 43,89	R\$ 23,51	R\$ 1,85	R\$ 20,38
809	SUCO PRONTO TIKITO FRUTAS VERMELHAS 450 ML	6	R\$ 10,58	R\$ 7,20	R\$ 63,48	R\$ 43,20	R\$ 3,38	R\$ 20,28
1086	BEB. VODKA KISLLA PESSEGO 900 ML VDO	7	R\$ 6,89	R\$ 4,02	R\$ 48,21	R\$ 28,11	R\$ 2,87	R\$ 20,10
949	BISC. KI-KAKAU RECH. CHOCOLATE 120GR	79	R\$ 0,76	R\$ 0,51	R\$ 60,04	R\$ 39,96	R\$ 0,25	R\$ 20,08
65	BALA CANELA SANTA FE 600 GR	10	R\$ 4,99	R\$ 3,00	R\$ 49,90	R\$ 30,00	R\$ 1,99	R\$ 19,90
64	BALA CAFE GOLD TOFANO 700 GR	10	R\$ 6,70	R\$ 4,71	R\$ 66,96	R\$ 47,11	R\$ 1,99	R\$ 19,85
1147	BEB. VINHO ALMORET TINTO SECO 350 ML LONG NECK	2	R\$ 27,90	R\$ 18,00	R\$ 55,80	R\$ 36,00	R\$ 9,90	R\$ 19,80
926	CHICLE FLICS POWER BLISTER 12CT C/ 12 UNID.	9	R\$ 5,55	R\$ 3,36	R\$ 49,95	R\$ 30,19	R\$ 2,19	R\$ 19,76
965	BEB. VODKA KISLLA ABSINTO 900 ML VDO	8	R\$ 6,47	R\$ 4,02	R\$ 51,76	R\$ 32,13	R\$ 2,45	R\$ 19,63
146	CHICLE BUBBALOO MORANGO 60 UNID.	7	R\$ 8,68	R\$ 5,90	R\$ 60,76	R\$ 41,33	R\$ 2,78	R\$ 19,43
286	PILHA AA PEQUENA DURASONIC CAIXA C/60 UNID.	2	R\$ 29,51	R\$ 19,80	R\$ 59,02	R\$ 39,60	R\$ 9,71	R\$ 19,42
636	DOCE SORVETE QUENTE ARAPONGAS C/ 50	4	R\$ 13,84	R\$ 9,02	R\$ 55,36	R\$ 36,09	R\$ 4,82	R\$ 19,27
307	BEB. RAIZ MARGA PP WILSON 900 ML	12	R\$ 6,95	R\$ 5,35	R\$ 83,40	R\$ 64,23	R\$ 1,60	R\$ 19,17
1077	PIRULITO DO AMOR CEREJA 24X20GR 480GR PECCIN	9	R\$ 5,18	R\$ 3,06	R\$ 46,62	R\$ 27,50	R\$ 2,12	R\$ 19,12
799	CHICLE BLONG 3 MELANCIA GR C/ 40 UNID.	12	R\$ 3,99	R\$ 2,41	R\$ 47,88	R\$ 28,89	R\$ 1,58	R\$ 18,99
741	BISC. MINIBISK CALABRESA TUBO PRODASA 80GR	80	R\$ 0,73	R\$ 0,49	R\$ 58,29	R\$ 39,44	R\$ 0,24	R\$ 18,85
948	BISC. KI-KAKAU RECH. CHOKANTE 120GR	74	R\$ 0,76	R\$ 0,51	R\$ 56,24	R\$ 37,43	R\$ 0,25	R\$ 18,81

continua

continuação

MARÇO DE 2014								
CÓD.	DESCRIÇÃO	QTD	PREÇO MÉDIO	CUSTO	FATURAMENTO	CUSTO TOTAL	MC unit.	MC TOTAL
1145	BALA HITZ FRESH 450 GR PECCIN	10	R\$ 5,39	R\$ 3,52	R\$ 53,90	R\$ 35,15	R\$ 1,88	R\$ 18,75
781	BEB. VODKA KISLLA ORANGE 900 ML VDO	9	R\$ 5,58	R\$ 3,50	R\$ 50,24	R\$ 31,50	R\$ 2,08	R\$ 18,74
650	BALA BUTTER TOFFE COCO 800 GR	4	R\$ 12,83	R\$ 8,18	R\$ 51,32	R\$ 32,70	R\$ 4,66	R\$ 18,62
856	DOCE DE ABOBORA BIG EMBALADA C/ 20 NUTRI BONN 1,1 KG	4	R\$ 13,84	R\$ 9,21	R\$ 55,36	R\$ 36,82	R\$ 4,63	R\$ 18,54
898	BALA MORANGO RECHEADA TOFANO 700 GR	11	R\$ 5,03	R\$ 3,35	R\$ 55,30	R\$ 36,88	R\$ 1,67	R\$ 18,42
1130	PIRULITO BLONG BLUE 24X28G 672GR PECCIN	6	R\$ 7,04	R\$ 3,99	R\$ 42,24	R\$ 23,93	R\$ 3,05	R\$ 18,31
1072	BEB. VINHO VAILAT TINTO SUAVE 4,6 LT	4	R\$ 18,71	R\$ 14,39	R\$ 74,84	R\$ 57,56	R\$ 4,32	R\$ 17,28
1038	AMENDOIM C/PELE 50GR AMENDUPA	55	R\$ 0,70	R\$ 0,39	R\$ 38,45	R\$ 21,35	R\$ 0,31	R\$ 17,10
1144	BALA HITZ EXTRA FRESH 450 GR PECCIN	9	R\$ 5,40	R\$ 3,52	R\$ 48,60	R\$ 31,63	R\$ 1,89	R\$ 16,97
288	PILHA AAA ALCALINA PALITO DURASONIC	11	R\$ 3,22	R\$ 1,70	R\$ 35,42	R\$ 18,68	R\$ 1,52	R\$ 16,74
148	CHICLE BUBBALOO UVA 60 UNID.	6	R\$ 8,68	R\$ 5,90	R\$ 52,08	R\$ 35,42	R\$ 2,78	R\$ 16,66
360	AMENDOIM S/PELE PIMENTA C/ LIMA 50GR AMENDUPA	44	R\$ 0,76	R\$ 0,39	R\$ 33,65	R\$ 17,08	R\$ 0,38	R\$ 16,57
1089	BEB. AGUARD. CANA 51 200ML PET SHIRINK	12	R\$ 3,66	R\$ 2,29	R\$ 43,92	R\$ 27,42	R\$ 1,38	R\$ 16,50
848	BISC. VITORIA RECH. CHOCO BCO 100 GR	62	R\$ 0,79	R\$ 0,52	R\$ 48,98	R\$ 32,50	R\$ 0,27	R\$ 16,48
97	SALG. PELLET BACON 35 GR TRANS. BILU C/ 10	9	R\$ 6,09	R\$ 4,28	R\$ 54,80	R\$ 38,54	R\$ 1,81	R\$ 16,26
895	CANUDO VITAMINA SUPER 250 UNID. LISTRADO TRANSPAREN	15	R\$ 2,20	R\$ 1,12	R\$ 33,00	R\$ 16,80	R\$ 1,08	R\$ 16,20
1134	EMB. PAPEL 5 KG 500 UNID. KRAFT	2	R\$ 24,58	R\$ 16,50	R\$ 49,16	R\$ 33,00	R\$ 8,08	R\$ 16,16
1136	VIBE FRESH MIX C/ 16 PECCIN	5	R\$ 11,68	R\$ 8,52	R\$ 58,40	R\$ 42,59	R\$ 3,16	R\$ 15,81
333	SUCO EM PO WINDY SALADA DE FRUTA 35 GR	6	R\$ 6,79	R\$ 4,21	R\$ 40,74	R\$ 25,24	R\$ 2,58	R\$ 15,50
1120	BALA LUA CHEIA CHANTILLY700 GR DORI	6	R\$ 6,34	R\$ 3,76	R\$ 38,04	R\$ 22,56	R\$ 2,58	R\$ 15,48
1059	DELIMAKS 70GR AMENDUPA	63	R\$ 0,72	R\$ 0,48	R\$ 45,43	R\$ 30,37	R\$ 0,24	R\$ 15,06
966	BISC. KI-KAKAU RECH. CHOCOLATE+MORANGO 120GR	59	R\$ 0,76	R\$ 0,51	R\$ 44,84	R\$ 29,84	R\$ 0,25	R\$ 15,00
730	PALITO 5000 UNID. GABOARDI	5	R\$ 9,00	R\$ 6,00	R\$ 45,00	R\$ 30,00	R\$ 3,00	R\$ 15,00
296	PIRULITO BABBOM XTREME ACIDO SORT. 576 GR C/ 24	7	R\$ 7,12	R\$ 4,98	R\$ 49,84	R\$ 34,84	R\$ 2,14	R\$ 15,00
1054	AMENDOIM COLORIDO 70GR AMENDUPA	52	R\$ 0,76	R\$ 0,47	R\$ 39,41	R\$ 24,48	R\$ 0,29	R\$ 14,93
321	REFRIG. 300ML SODA LIMONADA RETORN. ANTARCTICA	3	R\$ 15,77	R\$ 10,80	R\$ 47,31	R\$ 32,40	R\$ 4,97	R\$ 14,91
877	PIRULITO DO AMOR MACA C/24X20G 480GR PECCIN	7	R\$ 5,18	R\$ 3,06	R\$ 36,26	R\$ 21,39	R\$ 2,12	R\$ 14,87
1080	CHICLE BLONG EVOLUTION MORANGO 600 GR C/40 UNID.	8	R\$ 3,99	R\$ 2,14	R\$ 31,92	R\$ 17,10	R\$ 1,85	R\$ 14,82

continua

continuação

MARÇO DE 2014									
CÓD.	DESCRIÇÃO	QTD	PREÇO MÉDIO	CUSTO	FATURAMENTO	CUSTO TOTAL	MC unit.	MC TOTAL	
557	BALA COCO QUEIMADO 700 GR	9	R\$ 4,33	R\$ 2,70	R\$ 38,98	R\$ 24,30	R\$ 1,63	R\$ 14,68	
182	BEB. CONHAQ. ALCATRAO SAO JOAO DO SUL 900 ML VDO	3	R\$ 7,74	R\$ 2,85	R\$ 23,22	R\$ 8,55	R\$ 4,89	R\$ 14,67	
87	BEB. BATIDA MORANGO BARKAN 900 ML VDO	7	R\$ 5,59	R\$ 3,53	R\$ 39,13	R\$ 24,73	R\$ 2,06	R\$ 14,40	
764	DROPS FREGELLS MELANCIA FRESH C/ 12	7	R\$ 6,43	R\$ 4,38	R\$ 45,01	R\$ 30,63	R\$ 2,05	R\$ 14,38	
207	DROPS FREGELLS MENTA C/ 12	7	R\$ 6,43	R\$ 4,38	R\$ 45,01	R\$ 30,63	R\$ 2,05	R\$ 14,38	
210	DROPS FREGELLS MORANGO C/ 12	7	R\$ 6,43	R\$ 4,38	R\$ 45,01	R\$ 30,63	R\$ 2,05	R\$ 14,38	
816	SACOLA PLAST. 47 X 57 VERDE LIPLAST	1	R\$ 42,59	R\$ 28,39	R\$ 42,59	R\$ 28,39	R\$ 14,20	R\$ 14,20	
1035	BALA BUTTER TOFFE CHOKO CEREJA 800 GR	3	R\$ 12,83	R\$ 8,18	R\$ 38,49	R\$ 24,52	R\$ 4,66	R\$ 13,97	
1114	BALA BUTTER TOFFE LEITE 800 GR	3	R\$ 12,83	R\$ 8,18	R\$ 38,49	R\$ 24,52	R\$ 4,66	R\$ 13,97	
147	CHICLE BUBBALOO TUTTI FRUTI 60 UNID.	5	R\$ 8,68	R\$ 5,90	R\$ 43,40	R\$ 29,52	R\$ 2,78	R\$ 13,88	
1082	SALG. TOP PRESUNTO 45 GR MET. BILU C/ 10	8	R\$ 5,05	R\$ 3,40	R\$ 40,40	R\$ 27,17	R\$ 1,65	R\$ 13,23	
1139	BALA TANGERINA ITS LOVE 700GR	7	R\$ 5,38	R\$ 3,51	R\$ 37,66	R\$ 24,59	R\$ 1,87	R\$ 13,07	
178	BEB. CONHAQ. DALBER 880 ML	9	R\$ 7,20	R\$ 5,77	R\$ 64,80	R\$ 51,88	R\$ 1,43	R\$ 12,92	
560	BEB. VINHO GIROLA TINTO SECO 750ML VDO	5	R\$ 6,36	R\$ 3,80	R\$ 31,80	R\$ 19,00	R\$ 2,56	R\$ 12,80	
274	PALITO DENTAL 25 X 100 = 2500 UNID. GABOARDI	6	R\$ 6,38	R\$ 4,25	R\$ 38,28	R\$ 25,50	R\$ 2,13	R\$ 12,78	
879	PIRULITO DO AMOR FRAMBOESA 24X20G 480GR PECCIN	6	R\$ 5,18	R\$ 3,06	R\$ 31,08	R\$ 18,33	R\$ 2,12	R\$ 12,75	
896	CANUDO REFRIG. 800 UNID. LISO	10	R\$ 2,20	R\$ 0,93	R\$ 22,00	R\$ 9,33	R\$ 1,27	R\$ 12,67	
795	CHICLE BLONG YOGURT MORANGO 600 GR C/ 40 UNID.	8	R\$ 3,99	R\$ 2,41	R\$ 31,92	R\$ 19,26	R\$ 1,58	R\$ 12,66	
706	DROPS FREGELLS AZEDINHO MORANGO C/ 12	7	R\$ 6,43	R\$ 4,63	R\$ 45,01	R\$ 32,43	R\$ 1,80	R\$ 12,58	
1106	CHOCOLATE PECCIN AFFETTO LEITE C/ 16	2	R\$ 17,88	R\$ 11,64	R\$ 35,76	R\$ 23,27	R\$ 6,24	R\$ 12,49	
486	BEB. BATIDA AMENDOIM BARKAM 900 ML VDO	6	R\$ 5,59	R\$ 3,53	R\$ 33,54	R\$ 21,20	R\$ 2,06	R\$ 12,34	
8	REFRIG. 200ML ABACAXIZINHO RET. AGUA DA SERRA	40	R\$ 0,87	R\$ 0,56	R\$ 34,80	R\$ 22,56	R\$ 0,31	R\$ 12,24	
53	BALA AMENDOIM PRODASA 700 GR	7	R\$ 5,16	R\$ 3,46	R\$ 36,12	R\$ 24,22	R\$ 1,70	R\$ 11,90	
72	BALA ERVA CIDREIRA PRODASA 700 GR	7	R\$ 5,16	R\$ 3,46	R\$ 36,12	R\$ 24,22	R\$ 1,70	R\$ 11,90	
928	BEB. ABACAXI CURTIDO GARRAFAO 4000ML MOECANA	2	R\$ 18,72	R\$ 13,00	R\$ 37,44	R\$ 26,00	R\$ 5,72	R\$ 11,44	
660	BEB. MARACUJA GARRAFAO 4000ML BOMME	2	R\$ 18,72	R\$ 13,00	R\$ 37,44	R\$ 26,00	R\$ 5,72	R\$ 11,44	
1056	BISC. SALCUITS TRAD. TUBO PRODASA 80GR	47	R\$ 0,73	R\$ 0,49	R\$ 34,40	R\$ 23,03	R\$ 0,24	R\$ 11,37	
626	EMB. PAPEL 10 KG 500 UNID. KRAFT	1	R\$ 34,27	R\$ 23,00	R\$ 34,27	R\$ 23,00	R\$ 11,27	R\$ 11,27	

continua

continuação

MARÇO DE 2014									
CÓD.	DESCRIÇÃO	QTD	PREÇO MÉDIO	CUSTO	FATURAMENTO	CUSTO TOTAL	MC unit.	MC TOTAL	
767	BEB. GIN VALVERDE 980 ML VDO	3	R\$ 11,22	R\$ 7,48	R\$ 33,66	R\$ 22,43	R\$ 3,74	R\$ 11,23	
1133	BALA MASTIGAVEL SORT. FANTASIA SANTA RITA 600 GR	6	R\$ 4,67	R\$ 2,88	R\$ 28,02	R\$ 17,26	R\$ 1,79	R\$ 10,76	
1027	BEB. AGUARD. TERRA BRAZILIS 1000 ML VDO	2	R\$ 14,22	R\$ 8,89	R\$ 28,44	R\$ 17,77	R\$ 5,33	R\$ 10,67	
1047	CHOCOLATE GAROTO BATON DUO 30 UNID.	2	R\$ 15,25	R\$ 9,95	R\$ 30,50	R\$ 19,89	R\$ 5,30	R\$ 10,61	
519	BEB. VINHO GIROLA TINTO SECO 4,6 LT	1	R\$ 28,59	R\$ 18,00	R\$ 28,59	R\$ 18,00	R\$ 10,59	R\$ 10,59	
787	BALA TRIBALA 2 FRUTAS SORT. 600 GR PECCIN	4	R\$ 8,05	R\$ 5,42	R\$ 32,20	R\$ 21,66	R\$ 2,63	R\$ 10,54	
448	BEB. VERMUTH TINTO MARTZANO 900 ML VDO	6	R\$ 5,00	R\$ 3,26	R\$ 30,00	R\$ 19,53	R\$ 1,75	R\$ 10,47	
230	BEB. ENERG. RED HORSE 1 LT PET	6	R\$ 5,18	R\$ 3,46	R\$ 31,08	R\$ 20,73	R\$ 1,72	R\$ 10,35	
919	VIBE BERRY MIX C/ 16 PECCIN	2	R\$ 11,68	R\$ 6,81	R\$ 23,36	R\$ 13,61	R\$ 4,87	R\$ 9,75	
854	BISC. VITORIA WAFFER DOCE DE LEITE 100 GR	30	R\$ 1,02	R\$ 0,70	R\$ 30,71	R\$ 20,97	R\$ 0,32	R\$ 9,74	
853	BISC. VITORIA WAFFER CHOCO BCO 100 GR	29	R\$ 1,03	R\$ 0,70	R\$ 29,79	R\$ 20,27	R\$ 0,33	R\$ 9,52	
155	CHOCOLATE GAROTO BATON BRANCO 30 UNID.	2	R\$ 15,25	R\$ 10,51	R\$ 30,50	R\$ 21,01	R\$ 4,74	R\$ 9,49	
1076	SACOLA PLAST. 38 X 48 BRANCA FLEX 2,6KG LIPLAST	1	R\$ 28,42	R\$ 18,95	R\$ 28,42	R\$ 18,95	R\$ 9,47	R\$ 9,47	
871	PAPEL ALUMINIO 30CM X 4MT GABOARDI	20	R\$ 1,42	R\$ 0,95	R\$ 28,40	R\$ 18,94	R\$ 0,47	R\$ 9,46	
908	BEB. VODKA KISLLA GUARANA 900 ML VDO	5	R\$ 5,38	R\$ 3,50	R\$ 26,90	R\$ 17,50	R\$ 1,88	R\$ 9,40	
857	BALA MORANGO AZEDINHO RICLAN 584GR	5	R\$ 5,06	R\$ 3,18	R\$ 25,30	R\$ 15,91	R\$ 1,88	R\$ 9,39	
1031	CHICLE BLONG EVOLUTION CEREJA 600 GR C/40 UNID.	5	R\$ 3,99	R\$ 2,14	R\$ 19,95	R\$ 10,68	R\$ 1,85	R\$ 9,27	
783	BEB. VODKA KISLLA KIWI 900 ML VDO	4	R\$ 6,65	R\$ 4,34	R\$ 26,61	R\$ 17,36	R\$ 2,31	R\$ 9,25	
1131	PIRULITO BLONG BLACK 24X28G 672GR PECCIN	3	R\$ 7,04	R\$ 3,99	R\$ 21,12	R\$ 11,96	R\$ 3,05	R\$ 9,16	
762	BALA CARAMELO LEITE BAUNILHA EMBARE 840 GR	3	R\$ 10,55	R\$ 7,57	R\$ 31,65	R\$ 22,71	R\$ 2,98	R\$ 8,94	
1001	BISC. KI-KAKAU RECH. DOCE DE LEITE 120GR	35	R\$ 0,76	R\$ 0,51	R\$ 26,60	R\$ 17,70	R\$ 0,25	R\$ 8,90	
894	CANUDO VITAMINA 400 UNID. LISTRADO TRANSPARENTE PLA	7	R\$ 2,20	R\$ 0,93	R\$ 15,40	R\$ 6,53	R\$ 1,27	R\$ 8,87	
717	SACO DE LIXO 30 LT - C/ 10 UNID. INDUPLAST	15	R\$ 1,39	R\$ 0,80	R\$ 20,85	R\$ 12,00	R\$ 0,59	R\$ 8,85	
231	BEB. FOGO PAULISTA CAPRICH0 900 ML	4	R\$ 6,69	R\$ 4,49	R\$ 26,76	R\$ 17,96	R\$ 2,20	R\$ 8,80	
785	BEB. VODKA KISLLA BLACK 900 ML VDO	4	R\$ 5,65	R\$ 3,50	R\$ 22,61	R\$ 14,00	R\$ 2,15	R\$ 8,61	
1083	BEB. VINHO RANDON TINTO SUAVE 720 ML	6	R\$ 4,60	R\$ 3,18	R\$ 27,60	R\$ 19,10	R\$ 1,42	R\$ 8,50	
145	CHICLE BUBBALOO HORTELA/MENTA 60 UNID.	3	R\$ 8,68	R\$ 5,90	R\$ 26,04	R\$ 17,71	R\$ 2,78	R\$ 8,33	
708	BEB. VINHO RANDON TINTO SUAVE 4,6 LT	1	R\$ 22,50	R\$ 14,18	R\$ 22,50	R\$ 14,18	R\$ 8,32	R\$ 8,32	

continua

continuação

MARÇO DE 2014								
CÓD.	DESCRIÇÃO	QTD	PREÇO MÉDIO	CUSTO	FATURAMENTO	CUSTO TOTAL	MC unit.	MC TOTAL
709	BEB. VINHO RANDON BRANCO SECO 4,6 LT	1	R\$ 22,50	R\$ 14,62	R\$ 22,50	R\$ 14,62	R\$ 7,88	R\$ 7,88
707	BEB. VINHO RANDON TINTO SECO 4,6 LT	1	R\$ 22,50	R\$ 14,62	R\$ 22,50	R\$ 14,62	R\$ 7,88	R\$ 7,88
1097	CHICLE GIGANTE DANNY TUTTI FRUTTI C/ 24	1	R\$ 22,76	R\$ 14,98	R\$ 22,76	R\$ 14,98	R\$ 7,78	R\$ 7,78
746	BALA YOGURT 100 RECHEADA DORI 700 GR	4	R\$ 5,64	R\$ 3,78	R\$ 22,56	R\$ 15,10	R\$ 1,86	R\$ 7,46
796	CHICLE BLONG 3 NAPOLITANO 600 GR C/ 40 UNID.	4	R\$ 3,99	R\$ 2,14	R\$ 15,96	R\$ 8,55	R\$ 1,85	R\$ 7,41
113	BEB. BITTER CAVALO BRANCO 900 ML VDO	3	R\$ 7,48	R\$ 5,02	R\$ 22,44	R\$ 15,06	R\$ 2,46	R\$ 7,38
617	GUARD. DE MESA 30 X 32,5 VIRTUS C/ 20 UN	1	R\$ 27,60	R\$ 20,30	R\$ 27,60	R\$ 20,30	R\$ 7,30	R\$ 7,30
200	DROPS FREGELLS CEREJA C/ 12	4	R\$ 6,43	R\$ 4,63	R\$ 25,72	R\$ 18,53	R\$ 1,80	R\$ 7,19
203	DROPS FREGELLS EXTRA FORTE C/ 12	4	R\$ 6,43	R\$ 4,63	R\$ 25,72	R\$ 18,53	R\$ 1,80	R\$ 7,19
683	BATATA PALHA LEVIS PACOTE 80GR	16	R\$ 1,50	R\$ 1,06	R\$ 24,00	R\$ 16,91	R\$ 0,44	R\$ 7,09
699	BALA FRUIT FULL SORT. EMBARE 840 GR	2	R\$ 10,55	R\$ 7,09	R\$ 21,10	R\$ 14,17	R\$ 3,46	R\$ 6,93
878	PIRULITO DO AMOR UVA 24X20G 480GR PECCIN	4	R\$ 5,18	R\$ 3,45	R\$ 20,72	R\$ 13,81	R\$ 1,73	R\$ 6,91
737	MOLHO PIMENTA 900 ML SMART	5	R\$ 3,27	R\$ 1,96	R\$ 16,35	R\$ 9,82	R\$ 1,31	R\$ 6,53
641	SALG. PIPO SHOW 40 GR MET. BILU C/ 10	3	R\$ 6,50	R\$ 4,33	R\$ 19,50	R\$ 12,99	R\$ 2,17	R\$ 6,51
881	PIRULITO DO AMOR MACA VERDE 24X20G 480GR PECCIN	3	R\$ 5,18	R\$ 3,06	R\$ 15,54	R\$ 9,16	R\$ 2,12	R\$ 6,38
1103	PASTILHA MINTY HORTELA + LARANJA C/ 12	2	R\$ 9,47	R\$ 6,32	R\$ 18,94	R\$ 12,63	R\$ 3,16	R\$ 6,31
1104	PASTILHA MINTY MARACUJA + UVA C/ 12	2	R\$ 9,47	R\$ 6,32	R\$ 18,94	R\$ 12,63	R\$ 3,16	R\$ 6,31
1105	CHOCOLATE PECCIN AFFETTO AVELA C/ 16	1	R\$ 17,88	R\$ 11,64	R\$ 17,88	R\$ 11,63	R\$ 6,24	R\$ 6,25
201	DROPS FREGELLS MORANGO CREMY C/ RECH. C/ 12	3	R\$ 6,43	R\$ 4,38	R\$ 19,29	R\$ 13,12	R\$ 2,05	R\$ 6,17
393	BEB. VODKA RAIZOV LIMON 900 ML VDO	7	R\$ 3,54	R\$ 2,67	R\$ 24,80	R\$ 18,66	R\$ 0,88	R\$ 6,14
193	COPO VDO 264 ML REFRIG. COD. 2601 NADIR	6	R\$ 2,55	R\$ 1,58	R\$ 15,30	R\$ 9,47	R\$ 0,97	R\$ 5,83
1079	CHICLE BLONG MACA VERDE GR C/ 40 UNID.	3	R\$ 3,99	R\$ 2,14	R\$ 11,97	R\$ 6,41	R\$ 1,85	R\$ 5,56
1109	PAPEL PARA CIGARRO ESPECIAL NEVE C/ 35	1	R\$ 16,50	R\$ 11,00	R\$ 16,50	R\$ 11,00	R\$ 5,50	R\$ 5,50
924	DROPS FREGELLS AZEDINHO CEREJA C/ 12	3	R\$ 6,43	R\$ 4,63	R\$ 19,29	R\$ 13,90	R\$ 1,80	R\$ 5,39
922	DROPS FREGELLS AZEDINHO UVA C/ 12	3	R\$ 6,43	R\$ 4,63	R\$ 19,29	R\$ 13,90	R\$ 1,80	R\$ 5,39
849	BISC. VITORIA RECH. DOCE DE LEITE 100 GR	20	R\$ 0,79	R\$ 0,52	R\$ 15,80	R\$ 10,48	R\$ 0,27	R\$ 5,32
874	BALA TRIBALA CEREJA 600 GR PECCIN	2	R\$ 8,05	R\$ 5,42	R\$ 16,10	R\$ 10,83	R\$ 2,63	R\$ 5,27
789	BALA TRIBALA MORANGO 600 GR PECCIN	2	R\$ 8,05	R\$ 5,42	R\$ 16,10	R\$ 10,83	R\$ 2,63	R\$ 5,27

continua

continuação

MARÇO DE 2014								
CÓD.	DESCRIÇÃO	QTD	PREÇO MÉDIO	CUSTO	FATURAMENTO	CUSTO TOTAL	MC unit.	MC TOTAL
994	COPO PLAST. 400 ML TRANSP. 50 UNID. COPOZAN	3	R\$ 5,00	R\$ 3,25	R\$ 15,00	R\$ 9,75	R\$ 1,75	R\$ 5,25
1064	PIRULITO BOLA SUPIMBOOL SORT. C/50 UNID. 600 GR SANTA F	3	R\$ 4,98	R\$ 3,28	R\$ 14,94	R\$ 9,83	R\$ 1,70	R\$ 5,11
883	PIRULITO BLONG MELANCIA E MORANGO 24X28G 672GR PECC	2	R\$ 7,04	R\$ 4,49	R\$ 14,08	R\$ 8,98	R\$ 2,55	R\$ 5,10
199	DROPS FREGELLS 3 EM 1 C/ 12	2	R\$ 6,43	R\$ 3,90	R\$ 12,86	R\$ 7,80	R\$ 2,53	R\$ 5,06
1124	BALA BUTTER TOFFE PACOCA AMOR 800 GR	1	R\$ 12,83	R\$ 7,94	R\$ 12,83	R\$ 7,94	R\$ 4,89	R\$ 4,89
803	CHICLE BLONG 2 TANGERINA E MORANGO 600 GR C/ 40 UNID.	3	R\$ 3,99	R\$ 2,43	R\$ 11,97	R\$ 7,29	R\$ 1,56	R\$ 4,68
855	BISC. VITORIA WAFFER LIMAO 100 GR	13	R\$ 1,05	R\$ 0,70	R\$ 13,65	R\$ 9,09	R\$ 0,35	R\$ 4,56
1118	SUCO PRONTO TILLY MANGA 450 ML	1	R\$ 12,13	R\$ 7,77	R\$ 12,13	R\$ 7,77	R\$ 4,35	R\$ 4,36
567	SALG. STAR BURGER BILU 40 GR	2	R\$ 6,50	R\$ 4,33	R\$ 13,00	R\$ 8,66	R\$ 2,17	R\$ 4,34
905	VIBE MENTA C/ 16 PECCIN	1	R\$ 11,68	R\$ 7,36	R\$ 11,68	R\$ 7,35	R\$ 4,32	R\$ 4,33
1053	CHICLE TUTI FRUTTI DANNY BALL CAIXA C/18	2	R\$ 5,39	R\$ 3,23	R\$ 10,78	R\$ 6,45	R\$ 2,16	R\$ 4,33
85	BEB. BATIDA COCO BARKAM 900 ML VDO	2	R\$ 5,59	R\$ 3,53	R\$ 11,18	R\$ 7,06	R\$ 2,06	R\$ 4,12
955	BISC. KI-KAKAU RECH. MORANGO 120GR	16	R\$ 0,76	R\$ 0,51	R\$ 12,16	R\$ 8,09	R\$ 0,25	R\$ 4,07
86	BEB. BATIDA MARACUJA BARKAN 900 ML VDO	2	R\$ 5,22	R\$ 3,19	R\$ 10,44	R\$ 6,37	R\$ 2,03	R\$ 4,07
1094	SALG. BILUZITOS PREMIUM CEBOLA 40 GR BILU C/ 25	1	R\$ 11,86	R\$ 7,80	R\$ 11,86	R\$ 7,80	R\$ 4,06	R\$ 4,06
187	COPO VDO 270 ML WISKY COD. 1800 NADIR	5	R\$ 2,26	R\$ 1,45	R\$ 11,30	R\$ 7,26	R\$ 0,81	R\$ 4,04
850	BISC. VITORIA RECH. LIMAO 100 GR	15	R\$ 0,79	R\$ 0,52	R\$ 11,85	R\$ 7,86	R\$ 0,27	R\$ 3,99
1154	REFRIG. 250ML PET ABACAXI AGUA DA SERRA	1	R\$ 12,55	R\$ 8,60	R\$ 12,55	R\$ 8,60	R\$ 3,95	R\$ 3,95
384	DROPS FREGELLS MARACUJA C/ CHOCO C/12	2	R\$ 6,43	R\$ 4,52	R\$ 12,86	R\$ 9,04	R\$ 1,91	R\$ 3,82
172	ACHOC. 200 ML DESC. TP CHOCOLEITE C/ 3	3	R\$ 3,85	R\$ 2,59	R\$ 11,55	R\$ 7,76	R\$ 1,26	R\$ 3,79
780	BEB. VODKA KISLLA MENTA 900 ML VDO	2	R\$ 5,38	R\$ 3,50	R\$ 10,76	R\$ 7,00	R\$ 1,88	R\$ 3,76
1087	GELEIA FRUTA EMBALADA C/ 50 NUTRI BONN 1,05 KG	1	R\$ 10,93	R\$ 7,22	R\$ 10,93	R\$ 7,22	R\$ 3,71	R\$ 3,71
247	GUARD. ESTOJO 1000 UNID. VIRTUS	3	R\$ 4,36	R\$ 3,25	R\$ 13,09	R\$ 9,75	R\$ 1,11	R\$ 3,34
774	BALA MENTA JOICE 700 GR	2	R\$ 4,34	R\$ 2,70	R\$ 8,68	R\$ 5,40	R\$ 1,64	R\$ 3,28
1102	PASTILHA MINTY CEREJA C/ 12	1	R\$ 9,47	R\$ 6,32	R\$ 9,47	R\$ 6,31	R\$ 3,16	R\$ 3,16
1081	PIRULITO BLONG GREEN 24X28G 672GR PECCIN	1	R\$ 7,04	R\$ 3,99	R\$ 7,04	R\$ 3,98	R\$ 3,05	R\$ 3,06
1150	COPO PLAST. 50 ML TRANSP. 50 UNID. CAFEZINHO COPOZAN	6	R\$ 1,45	R\$ 0,94	R\$ 8,70	R\$ 5,64	R\$ 0,51	R\$ 3,06
704	TORRAO POTE 21 UNID. SAO JOAO	1	R\$ 10,01	R\$ 7,00	R\$ 10,01	R\$ 7,00	R\$ 3,01	R\$ 3,01

continua

continuação

MARÇO DE 2014								
CÓD.	DESCRIÇÃO	QTD	PREÇO MÉDIO	CUSTO	FATURAMENTO	CUSTO TOTAL	MC unit.	MC TOTAL
790	BALA TRIBALA UVA 600 GR PECCIN	1	R\$ 8,05	R\$ 5,42	R\$ 8,05	R\$ 5,41	R\$ 2,63	R\$ 2,64
788	BALA TRIBALA YOGURT MORANGO 600 GR PECCIN	1	R\$ 8,05	R\$ 5,47	R\$ 8,05	R\$ 5,46	R\$ 2,58	R\$ 2,59
963	DROPS FREGELLS CEREJA/AVELA ERA DO GELO C/ 12	1	R\$ 6,43	R\$ 3,93	R\$ 6,43	R\$ 3,93	R\$ 2,50	R\$ 2,50
1095	DROPS FREGELLS FRESH MORANGO BARBIE C/12	1	R\$ 6,43	R\$ 3,99	R\$ 6,43	R\$ 3,99	R\$ 2,44	R\$ 2,44
1018	BALA UVA AZEDINHO RICLAN 700 GR	1	R\$ 7,23	R\$ 4,92	R\$ 7,23	R\$ 4,91	R\$ 2,31	R\$ 2,32
943	CHOCOLATE KAKAUZINHO BRANCO C/30	1	R\$ 6,98	R\$ 4,76	R\$ 6,98	R\$ 4,75	R\$ 2,22	R\$ 2,23
817	SALG. STAR CHEESE BILU 40 GR	1	R\$ 6,50	R\$ 4,33	R\$ 6,50	R\$ 4,33	R\$ 2,17	R\$ 2,17
208	DROPS FREGELLS MENTA C/ CHOCO C/ 12	1	R\$ 6,43	R\$ 4,33	R\$ 6,43	R\$ 4,33	R\$ 2,10	R\$ 2,10
925	DROPS FREGELLS AZEDINHO MACA C/ 12	1	R\$ 6,43	R\$ 4,38	R\$ 6,43	R\$ 4,37	R\$ 2,05	R\$ 2,06
793	PIRULITO BAT BAT MORANGO 600 GR PECCIN	1	R\$ 5,84	R\$ 3,97	R\$ 5,84	R\$ 3,96	R\$ 1,87	R\$ 1,88
198	DROPS FREGELLS EUCALIPTO C/ 12	1	R\$ 6,43	R\$ 4,63	R\$ 6,43	R\$ 4,63	R\$ 1,80	R\$ 1,80
204	DROPS FREGELLS MELAO C/ CRIST. MENTA FRESH C/ 12	1	R\$ 6,43	R\$ 4,63	R\$ 6,43	R\$ 4,63	R\$ 1,80	R\$ 1,80
1065	PIRULITO BOLA SUPIMBOOL TUTTI FRUTTI C/ 50 UNID. 600 GR S	1	R\$ 4,32	R\$ 2,94	R\$ 4,32	R\$ 2,93	R\$ 1,38	R\$ 1,39
624	BEB. VINHO RANDON TINTO SECO 750 ML	1	R\$ 0,01	R\$ 3,18	R\$ 0,01	R\$ 3,18	R\$ (3,17)	R\$ (3,17)
975	CHUPAO DE LEITE 1,5 KG PINGO MILK	2	R\$ 6,56	R\$ 9,37	R\$ 13,12	R\$ 18,74	R\$ (2,81)	R\$ (5,62)
TOTAL		37466	R\$ 5.832,30	R\$ 3.882,22	R\$ 189.248,61	R\$ 126.058,24	R\$ 1.950,07	R\$ 63.190,37

Fonte: Dados da empresa

Anexo 4: Classificação 80/20

2014		Janeiro	Fevereiro	Março
CÓD.	DESCRIÇÃO	MC TOTAL	MC TOTAL	MC TOTAL
121	BEB. AGUARD. CANA 51 965 ML VDO	R\$ 3.079,35	R\$ 2.416,85	R\$ 2.720,25
238	GELADINHO 40 UNID. GEL FRUTA	R\$ 2.833,29	R\$ 2.003,90	R\$ 590,18
31	AGUA MIN. DAGUARDA S/ GAS 500 ML	R\$ 2.577,72	R\$ 4.175,15	R\$ 1.867,79
137	CERVEJA NOVA SCHIN GARRAFA 600 ML	R\$ 2.272,56	R\$ 2.536,60	R\$ 2.525,51
227	BEB. ENERG. BALLY 1LT	R\$ 2.061,63	R\$ 2.018,59	R\$ 1.505,29
842	BEB. ENERG. RED BULL LATA 250ML C/ 4	R\$ 1.822,29	R\$ 1.660,75	R\$ 806,65
22	REFRIG. 200ML LARANJINHA RET. AGUA DA SERRA	R\$ 1.813,25	R\$ 2.180,69	R\$ 2.001,08
125	BEB. AGUARD. V. BARREIRO TRADICIONAL 900 ML VDO	R\$ 1.662,14	R\$ 1.542,30	R\$ 1.465,50
179	BEB. CONHAQ. DREHER 900 ML	R\$ 1.355,13	R\$ 1.002,58	R\$ 1.489,38
36	AGUA MIN. DAGUARDA C/ GAS 500 ML	R\$ 1.186,11	R\$ 1.679,89	R\$ 793,53
21	REFRIG. 1LT LARANJINHA AGUA DA SERRA	R\$ 1.132,35	R\$ 1.022,64	R\$ 838,11
239	GELADAO 20 UNID. GEL FRUTA	R\$ 1.079,86	R\$ 509,14	R\$ 354,73
228	BEB. ENERG. BALLY 250ML C/ 12	R\$ 1.029,23	R\$ 1.143,88	R\$ 539,81
37	AGUA MIN. CRISTALINA S/ GAS 500 ML	R\$ 901,92	R\$ 345,76	R\$ 408,83
14	REFRIG. 1LT GUARANA AGUA DA SERRA	R\$ 832,04	R\$ 806,67	R\$ 602,57
389	BEB. VODKA TRAD. NATASHA 900 ML VDO	R\$ 814,60	R\$ 881,90	R\$ 926,30
285	REFRIG. 284ML PEPSI RETORN. VDO	R\$ 750,45	R\$ 660,94	R\$ 656,03
169	ACHOC. 200 ML RETORNAVEL CHOCOLEITE	R\$ 703,09	R\$ 807,87	R\$ 936,80
897	BEB. VODKA TRAD. SMIRNOFF 900 ML VDO	R\$ 700,54	R\$ 247,18	R\$ 118,32
402	BEB. WISKY DRURY'S 1 LT VDO	R\$ 694,38	R\$ 479,22	R\$ 469,44
664	BEB. ALAMBIQUE AMARELA 4600ML MOECANA A	R\$ 661,60	R\$ 547,60	R\$ 577,60
338	SUCO PRONTO TILLY FRUTAS CITRICAS 450 ML	R\$ 645,12	R\$ 629,60	R\$ 455,07
173	ACHOC. 200 ML DESC. TP CHOCOMIL C/ 27	R\$ 596,41	R\$ 582,23	R\$ 618,09
315	REFRIG. S. SPRI 2LTS GUARANA	R\$ 518,57	R\$ 425,70	R\$ 297,99
11	REFRIG. 1LT FRAMBOESA AGUA DA SERRA	R\$ 495,57	R\$ 470,53	R\$ 535,84
17	REFRIG. 200ML GUARANAZINHO RET. AGUA DA SERRA	R\$ 493,05	R\$ 408,07	R\$ 505,32
354	TRIDENT MENTA 21 UNID.	R\$ 491,55	R\$ 396,02	R\$ 1.196,42
270	OVO CODORNA ESPETO 20 X 6 VDO NATURAL TREZE	R\$ 464,92	R\$ 669,80	R\$ 605,03
310	SACOLA PLAST. 38 X 48 BRANCA 1000 UNID. LIPLAST	R\$ 454,96	R\$ 271,40	R\$ 309,06
262	BEB. LIMAO CAIP. SITIO 900 ML VDO	R\$ 434,55	R\$ 328,91	R\$ 259,44
317	REFRIG. S. SPRI 2LTS LARANJINHA	R\$ 428,78	R\$ 392,59	R\$ 233,04
12	REFRIG. 600ML FRAMBOESA RET. AGUA DA SERRA	R\$ 423,44	R\$ 489,38	R\$ 498,14
74	BALA CEREJA LOVE MANIA 700 GR	R\$ 419,47	R\$ 466,04	R\$ 632,33
163	CHOCOLATE NESTLE PRESTIGIO 30 UNID.	R\$ 409,03	R\$ 358,71	R\$ 755,45
662	BEB. ALAMBIQUE BRANCA 4600ML MOICANA	R\$ 399,60	R\$ 358,40	R\$ 420,80
266	MAIONESE SACHET DAJUDA	R\$ 386,72	R\$ 311,68	R\$ 311,68
327	SUCO EM PO WINDY LARANJA 35 GR	R\$ 379,71	R\$ 291,74	R\$ 248,81
316	REFRIG. S. SPRI 2LTS LARANJA	R\$ 378,40	R\$ 326,64	R\$ 193,93
26	REFRIG. 1LT LIMAO AGUA DA SERRA	R\$ 368,94	R\$ 305,20	R\$ 247,07
1024	BEB. ICE KISLLA LIMAO 275 ML VDO	R\$ 363,15	R\$ 528,77	R\$ 321,77
15	REFRIG. 600ML GUARANA RET. AGUA DA SERRA	R\$ 352,16	R\$ 433,66	R\$ 386,29
24	REFRIG. 600ML LARANJINHA RET. AGUA DA SERRA	R\$ 351,19	R\$ 328,36	R\$ 351,66
1029	SALG. BATATA OND. TRADICIONAL LEVIS 18 X 35 GR	R\$ 348,56	R\$ 113,70	R\$ -
135	BEB. CATUABA URU 900 ML VDO	R\$ 336,98	R\$ 282,20	R\$ 490,79
110	SALG. BILUZITOS BACON 51 GR BILU C/ 25	R\$ 333,98	R\$ 392,10	R\$ 292,60
826	COPO PLAST. 300 ML TRANSP. 100 UNID. COPOZAN	R\$ 328,55	R\$ 362,30	R\$ 319,82
318	REFRIG. S. SPRI 2LTS LIMAO	R\$ 316,91	R\$ 331,10	R\$ 127,71
264	BEB. LIMAO CAIP. AGUA DA SERRA 900 ML VDO	R\$ 314,85	R\$ 260,69	R\$ 385,55
32	AGUA MIN. DAGUARDA S/ GAS 1500 ML	R\$ 313,27	R\$ 500,56	R\$ 234,73
130	CATCHUP SACHET DAJUDA	R\$ 303,59	R\$ 237,18	R\$ 235,15

Continua

continuação

2014		Janeiro	Fevereiro	Março
CÓD.	DESCRIÇÃO	MC TOTAL	MC TOTAL	MC TOTAL
358	BEB. FERNET UNDEMBERG 1 LT VDO	R\$ 294,36	R\$ -	R\$ -
353	TRIDENT MELANCIA 21 UNID.	R\$ 287,23	R\$ 260,15	R\$ 470,08
991	FUMO PICADO VENCEDOR C/ 25	R\$ 285,60	R\$ -	R\$ -
28	REFRIG. 600ML LIMAO RET. AGUA DA SERRA	R\$ 267,63	R\$ 329,04	R\$ 321,18
313	REFRIG. S. SPRI 2LTS COLA	R\$ 267,15	R\$ 332,37	R\$ 184,47
25	REFRIG. 600ML PET LARANJINHA AGUA DA SERRA	R\$ 262,08	R\$ 327,01	R\$ 278,46
160	CHOCOLATE LACTA LAKA 20 UNID.	R\$ 258,60	R\$ 268,35	R\$ 432,58
171	ACHOC. 250 ML DESC.VDO CHOCOLEITE ONE WAY C/ 2	R\$ 238,71	R\$ 300,24	R\$ 360,29
663	SACOLA PLAST. 38 X 48 CREME LIPLAST	R\$ 238,06	R\$ -	R\$ -
324	SUCO EM PO WINDY ABACAXI 35 GR	R\$ 235,14	R\$ 151,86	R\$ 139,42
277	PAPEL HIG. LIDER 16X4	R\$ 234,83	R\$ 110,88	R\$ -
1129	BEB. ENERG. HITS POWER 260ML	R\$ 226,00	R\$ 185,28	R\$ 225,60
359	BEB. VERMUTH BRANCO URU 900 ML VDO	R\$ 223,02	R\$ 115,05	R\$ 177,00
122	BEB. AGUARD. CANA 81 450 ML PET C/12 BUJAO	R\$ 217,66	R\$ 195,91	R\$ 239,43
70	BALA YOGURT 100 DORI 700 GR	R\$ 208,07	R\$ 250,38	R\$ 378,79
35	AGUA MIN. CRISTALINA C/ GAS 500 ML	R\$ 206,96	R\$ 397,32	R\$ 161,22
352	TRIDENT HORTELA 21 UNID.	R\$ 203,39	R\$ -	R\$ 248,33
761	BEB. ICE 51 LIMAO 275 ML C/ 6	R\$ 202,30	R\$ 193,87	R\$ 177,01
309	SACOLA PLAST. 30 X 40 BRANCA 1000 UNID. LIPLAST	R\$ 198,14	R\$ 145,93	R\$ 207,71
159	CHOCOLATE LACTA DIAMANTE NEGRO 20 UNID.	R\$ 194,40	R\$ 213,16	R\$ 339,16
355	TRIDENT MORANGO 21 UNID.	R\$ 193,93	R\$ 179,74	R\$ 226,34
83	SALG. BATATA OND.TRADICIONAL BILUBATATA 18 X 45 C	R\$ 189,28	R\$ 232,96	R\$ 138,32
844	BEB. VODKA KISLLA APPLE 900 ML VDO	R\$ 188,51	R\$ 265,65	R\$ 220,66
158	CHOCOLATE NESTLE CHOKITO 30 UNID.	R\$ 188,18	R\$ 185,23	R\$ 484,47
846	BISC. VITORIA RECH. CHOCOLATE 100 GR	R\$ 187,74	R\$ -	R\$ -
335	SUCO EM PO WINDY UVA 35 GR	R\$ 186,88	R\$ -	R\$ -
52	BEB. RUN BACARDI CARTA BLANCA 1 LT VDO	R\$ 186,39	R\$ -	R\$ -
306	BEB. RAIZ AMARGA URU 900 ML VDO	R\$ 184,08	R\$ -	R\$ 230,10
20	REFRIG. 600ML LARANJA RET. AGUA DA SERRA	R\$ 183,29	R\$ 207,92	R\$ 161,61
690	BEB. ENERG. BALLY 2 LT	R\$ 180,55	R\$ -	R\$ 113,42
314	REFRIG. S. SPRI 2LTS FRAMBOESA	R\$ 179,74	R\$ 193,93	R\$ 122,98
284	REFRIG. 350ML PEPSI LATA	R\$ 178,02	R\$ -	R\$ 124,42
245	REFRIG. 350ML GUARANA LATA ANTARCTICA	R\$ 176,10	R\$ 122,74	R\$ -
18	REFRIG. 1LT LARANJA AGUA DA SERRA	R\$ 168,80	R\$ 218,00	R\$ 125,96
112	SALG. BILUZITOS PIZZA 51 GR BILU C/ 25	R\$ 166,94	R\$ -	R\$ -
312	SACOLA PLAST. 38 X 48 VERDE LIPLAST	R\$ 159,12	R\$ 297,75	R\$ 300,60
1128	BEB. ENERG. HITS POWER 2LT	R\$ 158,06	R\$ -	R\$ -
328	SUCO EM PO WINDY LIMAO 35 GR	R\$ 157,69	R\$ 147,36	R\$ -
1127	BEB. ENERG. HITS POWER 1LT	R\$ 156,45	R\$ 425,36	R\$ 182,01
633	TOALHA PAPEL ROLO VIRTUS C/2	R\$ 154,76	R\$ 118,80	R\$ -
38	AGUA MIN. DAGUARDA S/ GAS 5000 ML PET C/ 4	R\$ 153,85	R\$ 196,13	R\$ 126,96
157	CHOCOLATE NESTLE CHARGE 30 UNID.	R\$ 150,66	R\$ 206,23	R\$ 413,90
667	SALG. PIC PREMIUM CEBOLA E SALSA 50 GR BILU C/ 20	R\$ 141,60	R\$ -	R\$ -
1036	AMENDOIM JAPONES 70GR AMENDUPA	R\$ 140,85	R\$ -	R\$ 182,16
116	BEB. BITTER CAMPARI 900 ML VDO	R\$ 140,42	R\$ -	R\$ 178,88
847	BISC. VITORIA RECH. MORANGO 100 GR	R\$ 138,88	R\$ -	R\$ 126,25
319	REFRIG. S. SPRI 2LTS UVA	R\$ 138,71	R\$ 170,28	R\$ -
348	TRIDENT FRESH INTENSE 21 UNID.	R\$ 135,28	R\$ 136,52	R\$ 179,86
272	PACOCA ROLHA 56 UNID. MANY	R\$ 134,49	R\$ 173,90	R\$ -
406	BEB. WISKY PASSAPORT 1 LT VDO	R\$ 131,76	R\$ 251,89	R\$ 140,47

continua

continuação

2014		Janeiro	Fevereiro	Março
CÓD.	DESCRIÇÃO	MC TOTAL	MC TOTAL	MC TOTAL
759	BEB. ICE 51 BALADA 275 ML C/ 6	R\$ 131,04	R\$ -	R\$ -
339	SUCO PRONTO TILLY FRUTAS VERMELHAS 450 ML	R\$ 130,14	R\$ -	R\$ -
281	PE DE MOLEQUE PEZAO 50 UNID. ARAPONGAS	R\$ 129,63	R\$ 133,20	R\$ 205,42
702	SALG. PIC PREMIUM BACON 50 GR BILU C/ 20	R\$ 129,35	R\$ -	R\$ -
859	BEB. VODKA TRAD. KISLLA 900 ML VDO	R\$ 127,14	R\$ 230,87	R\$ 253,72
446	BEB. VODKA KISLLA LEMON 900 ML VDO	R\$ 126,08	R\$ 166,14	R\$ 120,82
1022	BEB. ICE 51 FRUTAS VERMELHAS 275 ML C/ 6	R\$ 124,80	R\$ -	R\$ 118,56
246	REFRIG. 290ML GUARANA RETORN. ANTARCTICA	R\$ 124,25	R\$ 159,04	R\$ -
426	SUCO PRONTO TILLY UVA 450 ML PET	R\$ 124,23	R\$ -	R\$ -
403	BEB. WISKY NATU NOBILIS 1 LT VDO	R\$ 123,56	R\$ 218,87	R\$ 162,08
170	ACHOC. 500 ML DESCARTAVEL CHOCOLEITE C/ 12	R\$ 122,30	R\$ 286,20	R\$ 243,27
128	BEB. BITTER CARDINALE 900 ML VDO	R\$ 121,65	R\$ 174,37	R\$ 125,71
Total		R\$ 53.010,02	R\$ 48.799,24	R\$ 43.012,96

Fonte: Dados da empresa

Anexo 5: Classificação 80/20

2014		Janeiro	Fevereiro	Março	Janeiro	Fevereiro	Março
CÓD.	DESCRIÇÃO	MC TOTAL	MC TOTAL	MC TOTAL	MC (%) TOTAL	MC (%) TOTAL	MC (%) TOTAL
117	BEB. AGUARD. CANA 3 PIPAS 3,9 LTS PET	R\$ 120,00	R\$ 100,00	R\$ -	37,74%	38,17%	0,00%
522	BEB. VINHO GIROLA TINTO SUAVE 750ML	R\$ 115,20	R\$ 65,33	R\$ 94,72	40,25%	38,04%	40,25%
229	BEB. ENERG. RED HORSE POWER 275ML C/ 12	R\$ 114,97	R\$ 31,36	R\$ 41,81	36,80%	36,81%	36,80%
123	BEB. AGUARD. CANA 81 880 ML PET C/6	R\$ 113,95	R\$ -	R\$ -	23,69%	0,00%	0,00%
329	SUCO EM PO WINDY MANGA 35 GR	R\$ 113,80	R\$ 2,59	R\$ 64,55	38,07%	38,14%	38,03%
330	SUCO EM PO WINDY MARACUJA 35 GR	R\$ 112,91	R\$ -	R\$ 31,79	42,61%	0,00%	42,56%
7	REFRIG. 600ML ABACAXI RET. AGUA DA SERRA	R\$ 111,36	R\$ -	R\$ -	38,50%	0,00%	0,00%
756	BEB. CATUABA DOMILAGRE 900 ML VDO	R\$ 111,13	R\$ 61,00	R\$ 61,00	32,17%	31,90%	31,90%
1116	BEB. RUM KISLLA BIG APPLE GOLD 900ML VDO	R\$ 110,77	R\$ -	R\$ 103,05	39,39%	0,00%	39,57%
347	TRIDENT CANELA 21 UNID.	R\$ 110,39	R\$ 98,03	R\$ -	24,33%	28,40%	0,00%
902	REFRIG. 200ML FRAMBOESA RET. AGUA DA SERRA	R\$ 110,34	R\$ -	R\$ -	33,67%	0,00%	0,00%
524	BEB. ENERG. RED HORSE LATA 250ML C/ 6	R\$ 109,05	R\$ 79,97	R\$ 33,08	35,00%	35,00%	37,99%
1117	SUCO PRONTO TILLY LIMAO 450 ML	R\$ 107,66	R\$ 101,46	R\$ 70,12	27,84%	31,86%	36,12%
114	BEB. BITTER URU 900 ML VDO	R\$ 107,16	R\$ 62,04	R\$ -	34,94%	34,94%	0,00%
16	REFRIG. 600ML PET GUARANA AGUA DA SERRA	R\$ 106,47	R\$ 106,47	R\$ 81,90	32,54%	32,54%	32,54%
100	SALG. PIC PREMIUM PIMENTA MEXICANA 50 GR BILU	R\$ 106,45	R\$ -	R\$ 91,20	30,75%	0,00%	33,36%
993	COPO PLAST. 180 ML TRANSP. 100 UNID. COPOZAN	R\$ 106,10	R\$ -	R\$ -	33,44%	0,00%	0,00%
34	AGUA MIN. DAGUARDA C/ GAS 1500 ML	R\$ 105,35	R\$ -	R\$ 28,42	36,57%	0,00%	39,19%
984	BEB. AGUARD. V. BARREIRO GOLD 900 ML VDO	R\$ 104,35	R\$ 20,03	R\$ 26,70	33,93%	32,02%	32,01%
320	REFRIG. 350ML SODA LIMONADA LATA ANTARCTICA	R\$ 101,32	R\$ 27,92	R\$ 34,90	22,15%	31,08%	31,08%
760	BEB. ICE 51 KIWI 275 ML C/ 6	R\$ 101,15	R\$ -	R\$ 75,87	23,76%	0,00%	23,76%
477	BEB. RAIZ AMARGA BARKAM	R\$ 100,63	R\$ 58,99	R\$ 57,26	34,77%	34,77%	34,77%
131	BEB. CATUABA CAPRICO VERMELHA 880 ML VDO	R\$ 100,34	R\$ 65,15	R\$ 87,12	29,05%	29,06%	29,69%
931	BEB. ICE 51 MARACUJA 275 ML C/ 6	R\$ 99,84	R\$ 37,44	R\$ 43,68	35,17%	35,17%	35,17%
331	SUCO EM PO WINDY MORANGO 35 GR	R\$ 98,46	R\$ 104,04	R\$ 46,24	42,61%	42,56%	42,56%
167	CHOCOLATE ARCOR SNACK DUO 20 UNID.	R\$ 97,44	R\$ 97,44	R\$ 73,08	31,63%	31,63%	31,63%
340	SUCO PRONTO TILLY MARACUJA 450 ML	R\$ 95,10	R\$ -	R\$ 109,56	29,03%	0,00%	36,12%
75	BALA HORTELA LOVE MANIA 700 GR	R\$ 95,03	R\$ -	R\$ -	36,65%	0,00%	0,00%
248	GUARD. ESTOJO 3000 UNID. VIRTUS	R\$ 94,81	R\$ 110,28	R\$ -	23,33%	23,21%	0,00%
136	CERVEJA NOVA SCHIN LATA 350 ML	R\$ 93,50	R\$ -	R\$ -	21,55%	0,00%	0,00%
56	BALA BUTTER TOFFE CHOCOLATE 800 GR	R\$ 91,90	R\$ 104,43	R\$ -	32,56%	32,56%	0,00%
357	TRIDENT TUTTI FRUTTI 21 UNID.	R\$ 91,37	R\$ 104,06	R\$ -	14,78%	17,80%	0,00%
66	BALA COCO SUSPENSE 1 KG	R\$ 90,07	R\$ -	R\$ -	37,06%	0,00%	0,00%
391	BEB. VODKA TRAD. ORLOFF 900 ML VDO	R\$ 89,36	R\$ 56,80	R\$ 49,70	31,10%	30,08%	30,08%
629	CANUDO VITAMINA SACHET C/ 100 UN TRANSPAREN	R\$ 89,10	R\$ 88,40	R\$ 97,50	59,64%	59,09%	59,09%
851	BISC. VITORIA WAFER CHOCOLATE 100 GR	R\$ 88,95	R\$ 91,27	R\$ 75,37	32,10%	32,11%	32,39%
901	CHICLE BRINQ TUTTI FRUTTI 100 UNID. TOFANO	R\$ 87,41	R\$ 75,16	R\$ 91,05	45,41%	45,58%	45,41%
819	CHOCOLATE PECCIN TRENTO CHOCOLATE C/ 16	R\$ 86,27	R\$ -	R\$ -	28,40%	0,00%	0,00%
821	CHOCOLATE PECCIN TRENTO CREME C/ 16	R\$ 86,16	R\$ 102,57	R\$ -	29,33%	29,33%	0,00%
311	SACOLA PLAST. 30 X 40 VERDE LIPLAST	R\$ 86,03	R\$ 77,42	R\$ 56,70	28,52%	32,76%	33,31%
988	SALG. PIC PREMIUM FRANGO 50 GR BILU C/ 20	R\$ 85,36	R\$ 96,00	R\$ 52,80	30,80%	33,36%	33,36%
517	BEB. CASTELO NOBRE 3900 ML PET	R\$ 85,16	R\$ 25,44	R\$ 86,76	32,29%	43,18%	42,54%
233	FOSFORO GABOARDI C/ 10	R\$ 85,10	R\$ 81,06	R\$ 55,49	33,45%	33,28%	33,28%
337	SUCO PRONTO TILLY ABACAXI C/ HORTELA 450 ML	R\$ 84,73	R\$ 82,21	R\$ 74,49	23,80%	28,98%	36,12%
49	AP. DE BARBEAR DURASONIC AZUL C/ 24	R\$ 84,46	R\$ 42,23	R\$ -	36,00%	36,00%	0,00%
645	BATATA PALHA LEVIS PACOTE 1KG	R\$ 82,16	R\$ 87,61	R\$ 40,26	30,52%	22,26%	30,10%
39	AGUA MIN. DAGUARDA S/ GAS 200 ML COPO C/ 48	R\$ 81,91	R\$ -	R\$ 63,36	37,73%	0,00%	39,19%
863	REFRIG. 600ML PET FRAMBOESA AGUA DA SERRA	R\$ 81,90	R\$ 98,28	R\$ 65,52	32,54%	32,54%	32,54%
802	CHICLE BLONG MORANGO 600 GR C/ 40 UNID.	R\$ 77,97	R\$ 51,87	R\$ 74,10	46,48%	46,43%	46,43%
568	BALA FRAMBOESA 7 BELO 1KG	R\$ 77,71	R\$ 77,71	R\$ -	34,91%	34,91%	0,00%
642	SALG. PIC PREMIUM PRESUNTO 50 GR BILU C/ 20	R\$ 77,61	R\$ 86,40	R\$ 86,40	29,87%	33,36%	33,36%
987	SALG. PIC PREMIUM PIZZA 50 GR BILU C/ 10	R\$ 76,81	R\$ 105,60	R\$ 72,00	29,65%	33,36%	33,36%
489	CHICLE CORSARIO TUTI FRUTTI DANNY BALL C/ 100	R\$ 76,68	R\$ 41,02	R\$ 30,32	39,72%	39,72%	39,72%
418	AMENDOIM C/ PELE BANDEJA C/25 MANY	R\$ 75,21	R\$ 85,02	R\$ -	35,31%	35,31%	0,00%
71	BALA YOGURT FORTGUT TOFANO 700 GR	R\$ 73,09	R\$ 39,38	R\$ -	31,52%	31,12%	0,00%
213	DROPS HALLS EXTRA FORTE C/ 21	R\$ 72,98	R\$ 82,89	R\$ -	27,68%	36,25%	0,00%
301	PIRULITO BIG BIG TUTTI FRUTTI 700 GR	R\$ 72,61	R\$ 69,31	R\$ 102,31	40,75%	40,75%	40,74%
715	SACO DE LIXO 100 LT - C/ 5UNID. INDUPLAST	R\$ 72,49	R\$ 56,73	R\$ 51,85	41,32%	40,94%	40,94%

Continua

continuação

2014		Janeiro	Fevereiro	Março	Janeiro	Fevereiro	Março
CÓD.	DESCRIÇÃO	MC TOTAL	MC TOTAL	MC TOTAL	MC (%) TOTAL	MC (%) TOTAL	MC (%) TOTAL
825	BEB. VODKA KISLLA MARACUJA 900 ML VDO	R\$ 72,14	R\$ -	R\$ -	31,00%	0,00%	0,00%
999	PACOCA ROLHA AMENDUPA 56 UNID.	R\$ 71,96	R\$ 76,35	R\$ -	45,49%	45,46%	0,00%
701	SALG. PIC PREMIUM QUEIJO NACHO 50 GR BILU C/ 2	R\$ 71,20	R\$ 67,20	R\$ 43,20	30,40%	33,36%	33,36%
900	CHICLE BRINQ HORTELA 100 UNID. TOFANO	R\$ 71,02	R\$ 58,58	R\$ 50,99	45,41%	45,55%	45,41%
120	BEB. AGUARD. CANA 3 PIPAS 800 ML PET	R\$ 70,85	R\$ 42,28	R\$ 73,99	29,18%	30,08%	30,08%
333	SUCO EM PO WINDY SALADA DE FRUTA 35 GR	R\$ 69,91	R\$ 77,46	R\$ 15,50	38,09%	38,03%	38,05%
343	REFRIG. 350ML LARANJA LATA SUKITA	R\$ 69,36	R\$ 102,36	R\$ 40,24	11,61%	27,34%	29,54%
300	PIRULITO BIG BIG MORANGO 700 GR	R\$ 69,31	R\$ 59,41	R\$ 75,91	40,75%	40,75%	40,75%
852	BISC. VITORIA WAFER MORANGO 100 GR	R\$ 68,78	R\$ 61,52	R\$ 27,04	32,11%	32,11%	32,86%
6	REFRIG. 1LT ABACAXI AGUA DA SERRA	R\$ 67,53	R\$ -	R\$ 43,96	33,78%	0,00%	34,06%
1060	BALA CARAMELO MEIO A MEIO SANTA RITA 700GR	R\$ 66,61	R\$ 28,55	R\$ 88,62	33,27%	33,28%	37,47%
621	PILHA AA ALCALINA PEQUENA DURASONIC	R\$ 66,49	R\$ 41,83	R\$ 34,22	44,80%	47,30%	47,29%
111	SALG. BILUZITOS CHURRASCO 51 GR BILU C/ 25	R\$ 65,87	R\$ 83,20	R\$ 78,00	35,79%	38,12%	38,12%
165	CHOCOLATE LACTA SHOT 20 UNID.	R\$ 64,74	R\$ 95,65	R\$ -	28,43%	21,20%	0,00%
1027	BEB. AGUARD. TERRA BRAZILIS 1000 ML VDO	R\$ 63,99	R\$ 16,00	R\$ 10,67	37,50%	37,51%	37,52%
1008	CERVEJA LECKER PRETA GARRAFA 600 ML	R\$ 63,00	R\$ 7,00	R\$ 70,00	25,93%	25,93%	25,93%
269	MOLHO PIMENTA 1000 ML GABRIELI TIPO FARRAPO	R\$ 61,10	R\$ 47,32	R\$ 70,59	44,14%	42,51%	42,37%
62	BALA BANANA INDIA 700 GR	R\$ 61,09	R\$ 61,09	R\$ 108,29	32,39%	32,39%	32,60%
427	BEB. AGUARD. V. BARREIRO LIMA 900 ML VDO	R\$ 60,63	R\$ 15,69	R\$ 83,68	29,37%	30,09%	30,09%
992	COPO PLAST. 200 ML TRANSP. 100 UNID. COPOZAN	R\$ 60,11	R\$ 50,16	R\$ 21,66	34,43%	34,97%	34,97%
719	CHOCOLATE ARCOR SNACK BLACK AO LEITE 20 UNI	R\$ 59,19	R\$ -	R\$ 98,65	38,43%	0,00%	38,43%
563	CATCHUP SACHET FRELLI	R\$ 58,95	R\$ 46,06	R\$ 59,05	33,08%	29,89%	29,43%
182	BEB. CONHAQ. ALCATRAO SAO JOAO DO SUL 900 M	R\$ 58,68	R\$ 29,34	R\$ 14,67	63,18%	63,18%	63,18%
105	SALG. TOP CEBOLA 45 GR MET. BILU C/ 10	R\$ 57,84	R\$ 52,24	R\$ 44,78	36,95%	36,94%	36,95%
733	BEB. VERMUTH BRANCO MARTZANO 900 ML VDO	R\$ 57,62	R\$ 41,88	R\$ 48,88	34,91%	34,90%	34,91%
332	SUCO EM PO WINDY PESSEGO 35 GR	R\$ 57,00	R\$ 74,87	R\$ 30,99	38,11%	38,02%	38,03%
562	MAIONESE SACHET FRELLI	R\$ 56,82	R\$ 39,85	R\$ 65,26	32,27%	29,96%	29,43%
986	PACOCA QUADRADA AMENDUPA 50 UNID.	R\$ 54,20	R\$ 37,53	R\$ 83,38	37,49%	37,50%	37,49%
108	SALG. TOP PIZZA 45 GR MET. BILU C/ 10	R\$ 54,11	R\$ 37,32	R\$ 46,65	36,95%	36,95%	36,95%
670	BEB. ENERG. RED HORSE 2 LTS PET	R\$ 53,99	R\$ 12,30	R\$ 38,95	25,97%	28,55%	28,55%
183	COPO VDO 190 ML AMERICANO COD. 2010 NADIR	R\$ 52,78	R\$ 82,93	R\$ 98,01	35,40%	35,39%	35,40%
365	BEB. VINHO CASTELINHO TINTO SUAVE 880 ML PET	R\$ 52,73	R\$ 32,96	R\$ 37,69	25,71%	25,71%	28,35%
106	SALG. TOP CHURRASCO 45 GR MET. BILU C/ 10	R\$ 52,24	R\$ 42,92	R\$ 42,92	36,94%	36,95%	36,95%
334	SUCO EM PO WINDY TANGERINA 35 GR	R\$ 52,22	R\$ 72,25	R\$ 26,01	42,66%	42,56%	42,56%
234	FOSFORO PINHEIRO C/ 10	R\$ 52,12	R\$ 70,74	R\$ 41,89	36,93%	36,94%	36,94%
156	CHOCOLATE GAROTO BATON PRETO 30 UNID.	R\$ 51,96	R\$ 62,08	R\$ 43,38	30,97%	29,64%	31,41%
178	BEB. CONHAQ. DALBER 880 ML	R\$ 51,65	R\$ 67,44	R\$ 12,92	19,93%	19,93%	19,94%
1113	BOMBOM OURO BRANCO LACTA 1KG	R\$ 50,83	R\$ -	R\$ -	30,21%	0,00%	0,00%
219	DROPS HALLS MORANGO C/ 21	R\$ 50,70	R\$ 89,26	R\$ -	27,37%	36,25%	0,00%
577	SUCO PRONTO TIKITO FRUTAS CITRICAS 450 ML	R\$ 50,70	R\$ -	R\$ -	31,95%	0,00%	0,00%
1135	BEB. ICE 51 FREEZY FIRE 275 ML C/ 6	R\$ 50,58	R\$ 45,59	R\$ 33,72	23,76%	21,93%	23,76%
978	PE DE MOCA PINGO MILK 1050GR 21 UNID.	R\$ 50,10	R\$ 85,17	R\$ 60,12	37,78%	37,78%	37,78%
929	BEB. ICE 51 PIMENTE E MANGA SENSACOES 275 ML	R\$ 49,92	R\$ 62,40	R\$ 31,20	35,17%	35,17%	35,17%
1108	PALHAS NEVE 30 MACOS	R\$ 49,50	R\$ -	R\$ -	33,33%	0,00%	0,00%
366	BEB. VINHO CASTELINHO TINTO SUAVE 4007 ML PET	R\$ 48,40	R\$ 88,00	R\$ 66,00	29,33%	29,33%	29,33%
109	SALG. TOP QUEIJO 45 GR MET. BILU C/ 10	R\$ 48,37	R\$ 27,64	R\$ 27,64	34,21%	34,21%	34,21%
858	BEB. VODKA TRAD. KISLLA 900 ML PET	R\$ 48,23	R\$ 107,90	R\$ 73,47	38,55%	40,84%	44,33%
54	BALA AZEDINHA LOVE MANIA 700 GR	R\$ 47,08	R\$ 51,36	R\$ 68,49	28,88%	28,88%	30,70%
432	REFRIG. 350ML UVA LATA SUKITA	R\$ 46,90	R\$ 103,18	R\$ -	41,76%	41,76%	0,00%
282	PE DE MOLEQUE 50 UNID. MANY	R\$ 46,67	R\$ 66,11	R\$ 31,11	40,39%	40,38%	40,38%
308	BEB. XAROPE GROSELHA 900 ML PET PIRATINHA	R\$ 46,46	R\$ -	R\$ -	35,01%	0,00%	0,00%
1088	BEB. VODKA TRAD. POLAK 950ML VDO	R\$ 46,33	R\$ 17,10	R\$ -	48,08%	50,62%	0,00%
637	DOCE SUSPIRO DUPLO ARAPONGAS C/ 50	R\$ 46,31	R\$ 38,52	R\$ 62,60	33,91%	34,79%	34,79%
810	SUCO PRONTO TIKITO UVA 450 ML	R\$ 45,94	R\$ 37,08	R\$ -	27,29%	18,97%	0,00%
184	COPO VDO 200 ML BOTECO COD. 2020 NADIR	R\$ 45,92	R\$ 45,92	R\$ 34,44	32,88%	32,88%	32,88%
77	BALA MORANGO CREMOSO LOVE MANIA 700 GR	R\$ 45,65	R\$ 27,11	R\$ 59,60	28,88%	28,88%	30,31%
452	TORRONE TURRON Y MANI ARCOR C/50	R\$ 44,73	R\$ 53,67	R\$ 26,84	36,15%	36,14%	36,15%
211	DROPS HALLS CEREJA C/ 21	R\$ 44,56	R\$ 89,26	R\$ 82,89	28,44%	36,25%	36,25%
784	BEB. VODKA KISLLA RED FRUITS 900 ML VDO	R\$ 44,35	R\$ 76,68	R\$ -	30,76%	32,92%	0,00%
258	BEB. VERMUTH. MARTINI BIANCO 900 ML VDO	R\$ 43,61	R\$ -	R\$ -	18,42%	0,00%	0,00%
1107	CHOCOLATE PECCIN AFFETTO CHOCOLATE C/ 16	R\$ 43,05	R\$ 36,90	R\$ 36,90	34,40%	34,40%	34,40%

Continua

continuação

2014		Janeiro	Fevereiro	Março	Janeiro	Fevereiro	Março
CÓD.	DESCRIÇÃO	MC TOTAL	MC TOTAL	MC TOTAL	MC (%) TOTAL	MC (%) TOTAL	MC (%) TOTAL
676	COPO VDO 200 ML MUNICH COD. 7109 NADIR	R\$ 42,74	R\$ 21,37	R\$ 26,71	36,34%	36,34%	36,34%
801	CHICLE BLONG BLUE 600 GR C/ 40 UNID.	R\$ 42,61	R\$ 25,94	R\$ 31,50	46,43%	46,44%	46,44%
797	CHICLE BLONG TUTTI FRUTTI 600 GR C/ 40 UNID.	R\$ 42,61	R\$ 50,02	R\$ 57,43	46,43%	46,43%	46,43%
683	BATATA PALHA LEVIS PACOTE 80GR	R\$ 42,50	R\$ 14,17	R\$ 7,09	29,51%	29,52%	29,54%
1037	AMENDOIM S/PELE 50GR AMENDUPA	R\$ 42,49	R\$ 91,42	R\$ -	48,54%	45,86%	0,00%
518	BEB. VINHO GIROLA TINTO SUAVE 4,6 LT	R\$ 42,36	R\$ 52,95	R\$ 21,18	37,04%	37,04%	37,04%
849	BISC. VITORIA RECH. DOCE DE LEITE 100 GR	R\$ 41,53	R\$ 0,74	R\$ 5,32	31,91%	32,03%	33,67%
103	SALG. TOP BACON 45 GR MET. BILU C/ 10	R\$ 41,46	R\$ 50,09	R\$ 36,28	34,21%	34,20%	34,21%
107	SALG. TOP FRANGO 45 GR MET. BILU C/ 10	R\$ 41,46	R\$ 46,64	R\$ 24,19	34,21%	34,21%	34,21%
439	PIPOCA DOCE 55 GR C/ 10 BILU	R\$ 40,93	R\$ 47,24	R\$ 54,85	29,21%	33,10%	33,23%
800	CHICLE BLONG BLACK 600 GR C/ 40 UNID.	R\$ 40,76	R\$ 20,38	R\$ 20,38	46,43%	46,43%	46,43%
115	BEB. BUTIA CURTIDO BARKAN 900 ML VDO	R\$ 40,47	R\$ 3,38	R\$ 33,72	32,30%	32,38%	32,30%
716	SACO DE LIXO 50 LT - C/ 10 UNID. INDUPLAST	R\$ 40,26	R\$ 21,35	R\$ 28,67	40,94%	40,94%	40,94%
1015	TRIDENT UVA VERDE 21 UNID.	R\$ 40,21	R\$ 6,71	R\$ 25,13	33,13%	33,17%	38,24%
76	BALA MELAO C/ RECH. JELLY LOVE MANIA 700 GR	R\$ 39,95	R\$ 42,80	R\$ 79,02	28,88%	28,88%	30,19%
321	REFRIG. 300ML SODA LIMONADA RETORN. ANTARCT	R\$ 39,76	R\$ 59,64	R\$ 14,91	31,52%	31,52%	31,52%
166	CHOCOLATE ARCOR SNACK CHOKKO AO LEITE 20 U	R\$ 39,46	R\$ 108,51	R\$ -	38,43%	38,43%	0,00%
243	GOMA ROLO TUBO C/ 30 UNID. DORI	R\$ 39,18	R\$ 98,51	R\$ -	30,50%	33,10%	0,00%
271	OVO CODORNA GRANEL 1,8 KG NATURAL TREZE	R\$ 38,97	R\$ 10,14	R\$ 35,55	16,45%	-29,95%	35,01%
268	MOLHO PIMENTA CASEIRO 900 ML DAJUDA VERMEL	R\$ 38,94	R\$ 16,39	R\$ 30,53	33,64%	26,23%	34,63%
1096	CHICLE GIGANTE DANNY MORANGO C/ 24	R\$ 38,88	R\$ -	R\$ -	34,17%	0,00%	0,00%
150	CHICLE FLICS HORTELA BLISTER 12CT C/ 12 UNID.	R\$ 38,22	R\$ 31,44	R\$ 39,30	35,94%	35,41%	35,41%
155	CHOCOLATE GAROTO BATON BRANCO 30 UNID.	R\$ 37,93	R\$ 37,93	R\$ 9,49	31,09%	31,09%	31,11%
350	TRIDENT FRESHMINT 21 UNID.	R\$ 37,71	R\$ 31,43	R\$ 31,43	31,07%	31,07%	31,07%
288	PILHA AAA ALCALINA PALITO DURASONIC	R\$ 37,62	R\$ 59,32	R\$ 16,74	45,06%	47,24%	47,26%
930	BEB. ICE 51 MENTA AZUL SENSACOES 275 ML C/ 6	R\$ 37,44	R\$ -	R\$ -	35,17%	0,00%	0,00%
151	CHICLE FLICS TUTTI FRUTI BLISTER 12CT C/ 12 UNID.	R\$ 37,34	R\$ 35,37	R\$ 56,99	35,41%	35,41%	35,41%
913	SALG. TOP PICANHA 45 GR MET. BILU C/ 10	R\$ 37,32	R\$ 27,99	R\$ 20,53	36,95%	36,95%	36,96%
796	CHICLE BLONG 3 NAPOLITANO 600 GR C/ 40 UNID.	R\$ 37,05	R\$ 11,12	R\$ 7,41	46,43%	46,45%	46,43%
259	BEB. LICOR CANELA BARKAN 900 ML VDO	R\$ 36,56	R\$ 15,90	R\$ 34,98	28,44%	28,44%	28,44%
435	BEB. BITTER BARKAM 900 ML VDO	R\$ 36,44	R\$ 17,35	R\$ 41,64	34,77%	34,77%	34,77%
185	COPO VDO 100 ML F. GROSSO COD. 3033 NADIR	R\$ 35,89	R\$ 29,25	R\$ 39,94	26,43%	30,24%	30,24%
862	REFRIG. 600ML PET SODA LIMONADA AGUA DA SER	R\$ 35,53	R\$ 42,63	R\$ -	28,23%	28,23%	0,00%
341	SUCO PRONTO TILLY PESSEGO 450 ML	R\$ 35,04	R\$ 65,70	R\$ 43,84	36,11%	36,11%	36,13%
809	SUCO PRONTO TIKITO FRUTAS VERMELHAS 450 ML	R\$ 34,80	R\$ 50,24	R\$ 20,28	28,71%	26,86%	31,95%
812	SUCO PRONTO TIKITO FRUTAS TROPICAIS 450 ML	R\$ 33,80	R\$ 3,38	R\$ -	31,95%	31,95%	0,00%
560	BEB. VINHO GIROLA TINTO SECO 750ML VDO	R\$ 33,28	R\$ -	R\$ 12,80	40,25%	0,00%	40,25%
872	PAPEL ALUMINIO 45CM X 4MT GABOARDI	R\$ 33,23	R\$ 9,19	R\$ 24,75	33,19%	33,19%	33,20%
795	CHICLE BLONG YOGURT MORANGO 600 GR C/ 40 UN	R\$ 33,22	R\$ 14,24	R\$ 12,66	39,65%	39,65%	39,66%
883	PIRULITO BLONG MELANCIA E MORANGO 24X28G 672	R\$ 33,10	R\$ 17,82	R\$ 5,10	36,17%	36,16%	36,22%
703	SALG. PIC PREMIUM CHURRASCO 50 GR BILU C/ 20	R\$ 32,00	R\$ -	R\$ 96,00	29,43%	0,00%	33,36%
225	EMB. PAPEL 1 KG 500 UNID. KRAFT	R\$ 31,95	R\$ 35,50	R\$ 53,25	32,87%	32,87%	32,87%
1047	CHOCOLATE GAROTO BATON DUO 30 UNID.	R\$ 31,81	R\$ 31,81	R\$ 10,61	34,77%	34,77%	34,79%
820	CHOCOLATE PECCIN TRENTO AVELA C/ 16	R\$ 31,77	R\$ -	R\$ -	32,77%	0,00%	0,00%
29	REFRIG. 200ML LIMAOSINHO RET. AGUA DA SERRA	R\$ 31,51	R\$ 34,56	R\$ 46,51	34,31%	35,16%	35,17%
1076	SACOLA PLAST. 38 X 48 BRANCA FLEX 2,6KG LIPLAS	R\$ 31,19	R\$ 21,95	R\$ 9,47	24,77%	27,86%	33,32%
625	EMB. PAPEL 2 KG 500 UNID. KRAFT	R\$ 30,40	R\$ -	R\$ -	32,48%	0,00%	0,00%
346	TOALHA PAPEL 2 DOBRAS CREME VIRTUS	R\$ 30,35	R\$ 18,71	R\$ 28,64	36,63%	34,84%	33,84%
344	REFRIG. 290ML LARANJA RETORN. SUKITA	R\$ 29,82	R\$ 24,85	R\$ 29,82	31,52%	31,52%	31,52%
794	CHICLE BLONG UVA 600 GR C/ 40 UNID.	R\$ 29,64	R\$ 22,23	R\$ 33,35	46,43%	46,43%	46,44%
212	DROPS HALLS MENTHOL AZUL C/ 21	R\$ 29,64	R\$ 16,88	R\$ 45,00	23,64%	31,99%	31,98%
853	BISC. VITORIA WAFER CHOCO BCO 100 GR	R\$ 29,43	R\$ 19,85	R\$ 9,52	32,11%	32,12%	31,96%
1070	GOMA GOMAKS 70 GR AMENDUPA	R\$ 28,23	R\$ 51,32	R\$ 56,86	37,75%	37,28%	37,02%
1082	SALG. TOP PRESUNTO 45 GR MET. BILU C/ 10	R\$ 28,11	R\$ 31,42	R\$ 13,23	32,74%	32,75%	32,75%
895	CANUDO VITAMINA SUPER 250 UNID. LISTRADO TRAN	R\$ 27,90	R\$ 28,08	R\$ 16,20	49,91%	49,09%	49,09%
172	ACHOC. 200 ML DESC. TP CHOCOLEITE C/ 3	R\$ 27,79	R\$ -	R\$ 3,79	32,81%	0,00%	32,81%
104	SALG. TOP CACH. QUENTE 45 GR MET. BILU C/ 10	R\$ 27,64	R\$ 27,64	R\$ 20,73	34,21%	34,21%	34,21%
1130	PIRULITO BLONG BLUE 24X28G 672GR PECCIN	R\$ 27,46	R\$ 21,36	R\$ 18,31	43,34%	43,34%	43,35%
989	CHICLE BRINQ MORANGO 100 UNID. TOFANO	R\$ 27,32	R\$ 65,85	R\$ 32,78	45,42%	45,52%	45,41%
456	BALA MENTA TOFANO 700 GR	R\$ 26,75	R\$ 32,89	R\$ 29,85	31,75%	32,90%	32,97%

Continua

continuação

2014		Janeiro	Fevereiro	Março	Janeiro	Fevereiro	Março
CÓD.	DESCRIÇÃO	MC TOTAL	MC TOTAL	MC TOTAL	MC (%) TOTAL	MC (%) TOTAL	MC (%) TOTAL
61	BALA CHICLE BOLETE DORI 700 GR	R\$ 26,67	R\$ 26,67	R\$ 49,52	32,40%	32,40%	32,39%
628	OVO CODORNA 300GR VIDRO PEQUENO	R\$ 26,51	R\$ -	R\$ 70,56	16,41%	0,00%	30,34%
224	EMB. PAPEL 1/4 KG 500 UNID. KRAFT	R\$ 26,34	R\$ 28,08	R\$ 23,76	29,95%	32,93%	32,93%
950	PE DE MOLEQUE BANDEJA 20 UNID. SAO JOAO	R\$ 26,20	R\$ 20,96	R\$ 34,06	26,55%	26,55%	26,55%
798	CHICLE BLONG HORTELA GR C/ 40 UNID.	R\$ 26,10	R\$ 31,50	R\$ 22,23	46,59%	46,44%	46,43%
708	BEB. VINHO RANDON TINTO SUAVE 4,6 LT	R\$ 24,96	R\$ 8,32	R\$ 8,32	36,98%	36,98%	36,98%
181	BEB. CONHAQ. ALCATRAO SAO JOAO DA BARRA 900	R\$ 24,00	R\$ 16,00	R\$ 60,00	31,01%	31,01%	31,01%
1066	PIRULITO BOLA SUPIMPA C/ 100 UNID. 700 GR SANTA	R\$ 23,66	R\$ 3,38	R\$ 54,72	33,94%	33,94%	34,20%
223	EMB. PAPEL 1/2 KG 500 UNID. KRAFT	R\$ 23,60	R\$ 33,84	R\$ 28,20	29,10%	32,91%	32,91%
705	MANDOLATE POTE 21 UNID. SAO JOAO	R\$ 23,58	R\$ 28,82	R\$ 37,01	25,27%	25,27%	25,43%
877	PIRULITO DO AMOR MACA C/24X20G 480GR PECCIN	R\$ 23,37	R\$ 23,37	R\$ 14,87	41,01%	41,01%	41,01%
886	PIRULITO BLONG MORANGO 24X28G 672GR PECCIN	R\$ 23,19	R\$ 25,51	R\$ 23,19	32,94%	32,94%	32,94%
779	CHOCOLATE LACTA SONHO DE VALSA MAIS 30 UNID	R\$ 22,97	R\$ 22,97	R\$ 34,46	30,07%	30,07%	30,07%
928	BEB. ABACAXI CURTIDO GARRAFAO 4000ML MOECAI	R\$ 22,88	R\$ 17,16	R\$ 11,44	30,56%	30,56%	30,56%
660	BEB. MARACUJA GARRAFAO 4000ML BOMME	R\$ 22,88	R\$ 5,72	R\$ 11,44	30,56%	30,56%	30,56%
195	CORATIVO ANTISEPTICO KURA KORTE 35 UNID.	R\$ 22,73	R\$ 16,10	R\$ -	31,80%	30,04%	0,00%
1093	GELEIA FRUTA EMBALADA C/ 20NUTRI BONN 1,5 KG	R\$ 22,62	R\$ -	R\$ 31,67	33,46%	0,00%	33,46%
612	BALA MILHO VERDE CREMOSA RICLAN 584GR	R\$ 22,60	R\$ 25,83	R\$ 35,51	32,88%	32,88%	32,87%
998	PE DE MOLEQUE AMENDUPA 50 UNID.	R\$ 22,15	R\$ 29,53	R\$ 69,28	40,04%	40,04%	41,04%
67	BALA MOR. C/ RECH. LEIT. COND. BALIN. DO CORAC	R\$ 22,07	R\$ 31,53	R\$ 22,07	29,11%	29,11%	29,11%
305	BEB. RAIZ AMARGA CAPRICHIO 880 ML PET C/6	R\$ 21,98	R\$ 66,96	R\$ 33,48	24,32%	32,86%	32,86%
244	BEB. FERNET GREEMBERG 1LT VDO	R\$ 21,97	R\$ -	R\$ -	63,74%	0,00%	0,00%
646	CHICLE FLICS EXTRA FORTE BLISTER 12CT C/ 12 UNID	R\$ 21,95	R\$ 6,59	R\$ 24,15	39,55%	39,58%	39,56%
1004	SALG. BATATA OND.CHURRASCO BILUBATATA 18 X 4	R\$ 21,84	R\$ 7,28	R\$ 21,84	35,17%	35,17%	35,17%
927	CHICLE FLICS UVA REFRESCANTE BLISTER 12CT C/	R\$ 21,62	R\$ 17,69	R\$ 23,58	35,41%	35,42%	35,41%
786	BALA HITZ INTENSE 450 GR PECCIN	R\$ 21,42	R\$ 30,35	R\$ 58,14	33,68%	33,68%	34,79%
360	AMENDOIM S/PELE PIMENTA C/ LIMAO 50GR AMEND	R\$ 21,40	R\$ 36,47	R\$ 16,57	48,72%	49,72%	49,24%
307	BEB. RAIZ MARGA PP WILSON 900 ML	R\$ 20,77	R\$ 43,13	R\$ 19,17	22,99%	22,98%	22,99%
799	CHICLE BLONG 3 MELANCIA GR C/ 40 UNID.	R\$ 20,73	R\$ 11,08	R\$ 18,99	39,84%	39,67%	39,66%
980	BEB. VINHO TREVISOL TINTO SECO 350 ML LONG NE	R\$ 20,68	R\$ -	R\$ -	32,99%	0,00%	0,00%
894	CANUDO VITAMINA 400 UNID. LISTRADO TRANSPARE	R\$ 20,58	R\$ 15,00	R\$ 8,87	59,51%	57,25%	57,60%
920	CHOCOLATE PECCIN TRENTO CASTANHA DE CAJU C	R\$ 20,52	R\$ 36,93	R\$ 32,87	29,34%	29,33%	29,36%
351	TRIDENT FRESH HERBAL 21 UNID.	R\$ 20,36	R\$ 61,07	R\$ -	33,55%	33,54%	0,00%
393	BEB. VODKA RAIZOV LIMON 900 ML VDO	R\$ 20,26	R\$ 44,92	R\$ 6,14	27,53%	26,80%	24,76%
850	BISC. VITORIA RECH. LIMAO 100 GR	R\$ 20,15	R\$ 4,43	R\$ 3,99	31,91%	31,96%	33,67%
1106	CHOCOLATE PECCIN AFFETTO LEITE C/ 16	R\$ 18,73	R\$ 6,25	R\$ 12,49	34,92%	34,96%	34,93%
650	BALA BUTTER TOFFE COCO 800 GR	R\$ 18,62	R\$ -	R\$ 18,62	36,28%	0,00%	36,28%
782	BEB. VODKA KISLLA BLUE BERRY 900 ML VDO	R\$ 18,59	R\$ 83,07	R\$ 98,77	32,25%	32,92%	34,09%
1084	BEB. VODKA KISLLA PINA COLADA 900 ML VDO	R\$ 18,59	R\$ 58,45	R\$ 54,48	24,40%	25,81%	27,45%
1049	BALA CAFE SACHET SANTA FE 700 GR	R\$ 18,34	R\$ 15,72	R\$ 23,58	42,33%	42,33%	42,33%
887	PIRULITO BLONG CEREJA 24X28G 672GR PECCIN	R\$ 18,31	R\$ 12,21	R\$ 21,36	43,35%	43,36%	43,34%
855	BISC. VITORIA WAFER LIMAO 100 GR	R\$ 18,18	R\$ 2,65	R\$ 4,56	32,10%	32,16%	33,41%
559	BALA MACA VERDE C/ RECH. ITS LOVE 700GR	R\$ 17,51	R\$ 16,16	R\$ 33,60	27,71%	27,71%	34,70%
1118	SUCO PRONTO TILLY MANGA 450 ML	R\$ 17,43	R\$ 39,20	R\$ 4,36	35,92%	35,91%	35,94%
635	DOCE MARIA MOLE COMPRIDA ARAPONGAS C/ 50	R\$ 17,42	R\$ 24,69	R\$ 52,97	32,55%	25,48%	34,79%
1111	MOSTARDA SACHET DAJUDA	R\$ 17,15	R\$ 20,58	R\$ -	31,41%	31,41%	0,00%
286	PILHA AA PEQUENA DURASONIC CAIXA C/60 UNID.	R\$ 17,07	R\$ -	R\$ 19,42	22,32%	0,00%	32,90%
249	GUARD. DE MESA 20 X 22,5 VIRTUS C/ 20	R\$ 17,03	R\$ 36,63	R\$ 29,97	23,19%	26,16%	26,16%
741	BISC. MINIBISK CALABRESA TUBO PRODASA 80GR	R\$ 17,03	R\$ 54,48	R\$ 18,85	31,54%	31,53%	32,34%
145	CHICLE BUBBALOO HORTELA/MENTA 60 UNID.	R\$ 16,98	R\$ 2,78	R\$ 8,33	24,22%	32,03%	31,99%
64	BALA CAFE GOLD TOFANO 700 GR	R\$ 16,83	R\$ 16,83	R\$ 19,85	28,42%	28,42%	29,64%
1078	BALA HITZ EXTREME450 GR PECCIN	R\$ 16,76	R\$ 44,09	R\$ 78,80	31,74%	32,00%	33,19%
914	PE DE MOLEQUE PEZAO GRANDE 20 UNID. IRLOFIL	R\$ 16,72	R\$ 39,43	R\$ 35,74	31,97%	28,35%	23,89%
854	BISC. VITORIA WAFER DOCE DE LEITE 100 GR	R\$ 16,53	R\$ 21,16	R\$ 9,74	32,10%	32,10%	31,72%
885	PIRULITO BLONG TUTTI FRUTTI 24X28G 672GR PECCIN	R\$ 16,24	R\$ 18,56	R\$ 23,19	32,95%	32,95%	32,94%
451	DROPS HALLS MARACUJA C/ CHOCO CREAMY C/ 21	R\$ 16,24	R\$ 14,67	R\$ 51,33	34,55%	41,70%	41,69%
1134	EMB. PAPEL 5 KG 500 UNID. KRAFT	R\$ 16,18	R\$ 32,35	R\$ 16,16	32,90%	32,89%	32,87%
693	PALITOS EMBALADOS 1000 UNID. GABOARDI	R\$ 16,00	R\$ 12,00	R\$ -	36,36%	33,33%	0,00%
146	CHICLE BUBBALOO MORANGO 60 UNID.	R\$ 15,98	R\$ 22,21	R\$ 19,43	25,28%	31,98%	31,98%
848	BISC. VITORIA RECH. CHOCO BCO 100 GR	R\$ 15,98	R\$ -	R\$ 16,48	31,93%	0,00%	33,65%

continua

continuação

2014		Janeiro	Fevereiro	Março	Janeiro	Fevereiro	Março
CÓD.	DESCRIÇÃO	MC TOTAL	MC TOTAL	MC TOTAL	MC (%) TOTAL	MC (%) TOTAL	MC (%) TOTAL
260	BEB. LICOR MENTA BARKAN 900 ML VDO	R\$ 15,90	R\$ 20,67	R\$ 27,03	28,44%	28,44%	28,44%
983	CHOCOLATE PECCIN TRENTO CARAMELO C/ 16	R\$ 15,84	R\$ 42,22	R\$ 31,69	37,74%	37,72%	37,74%
838	ESPETO CHURRAS. GABOARDI 25CM	R\$ 15,41	R\$ 9,81	R\$ -	71,11%	71,14%	0,00%
296	PIRULITO BABBOM XTREME ACIDO SORT. 576 GR C/	R\$ 15,00	R\$ 4,29	R\$ 15,00	30,10%	30,13%	30,10%
1038	AMENDOIM C/PELE 50GR AMENDUPA	R\$ 14,79	R\$ 12,07	R\$ 17,10	43,74%	43,73%	44,47%
1124	BALA BUTTER TOFFE PACOCA AMOR 800 GR	R\$ 14,67	R\$ 4,89	R\$ 4,89	38,11%	38,11%	38,11%
1086	BEB. VODKA KISLLA PESSEGO 900 ML VDO	R\$ 14,43	R\$ 9,82	R\$ 20,10	37,45%	37,94%	41,69%
1083	BEB. VINHO RANDON TINTO SUAVE 720 ML	R\$ 13,83	R\$ -	R\$ 8,50	25,05%	0,00%	30,80%
742	BISC. MINIBISK PIZZA TUBO PRODASA 80GR	R\$ 13,79	R\$ 26,42	R\$ 21,24	31,92%	31,91%	32,99%
97	SALG. PELLET BACON 35 GR TRANS. BILU C/ 10	R\$ 13,66	R\$ 21,45	R\$ 16,26	24,18%	29,45%	29,67%
811	SUCO PRONTO TIKITO PESSEGO 450 ML	R\$ 13,52	R\$ 3,38	R\$ -	31,95%	31,95%	0,00%
78	BALA UVA VERDE LOVE MANIA 700 GR	R\$ 13,47	R\$ 10,78	R\$ 25,97	27,72%	27,73%	31,60%
1054	AMENDOIM COLORIDO 70GR AMENDUPA	R\$ 13,22	R\$ 18,37	R\$ 14,93	33,39%	35,14%	37,88%
1031	CHICLE BLONG EVOLUTION CEREJA 600 GR C/40 UNID	R\$ 12,97	R\$ 1,86	R\$ 9,27	46,44%	46,62%	46,47%
1059	DELIMAKS 70GR AMENDUPA	R\$ 12,83	R\$ 14,99	R\$ 15,06	33,02%	31,06%	33,15%
1077	PIRULITO DO AMOR CEREJA 24X20GR 480GR PECCIN	R\$ 12,75	R\$ 10,62	R\$ 19,12	41,02%	41,00%	41,01%
1103	PASTILHA MINTY HORTELA + LARANJA C/ 12	R\$ 12,62	R\$ 3,16	R\$ 6,31	33,32%	33,37%	33,32%
1101	PASTILHA MINTY MORANGO C/ 12	R\$ 12,62	R\$ 12,62	R\$ -	33,32%	33,32%	0,00%
1100	PASTILHA MINTY TUTTI FRUTTI C/ 12	R\$ 12,62	R\$ 6,31	R\$ -	33,32%	33,32%	0,00%
634	DOCE COPO TREMENDAO ARAPONGAS C/ 50	R\$ 12,61	R\$ 14,45	R\$ 38,52	31,78%	34,80%	34,79%
636	DOCE SORVETE QUENTE ARAPONGAS C/ 50	R\$ 12,61	R\$ 9,64	R\$ 19,27	31,78%	34,83%	34,81%
1105	CHOCOLATE PECCIN AFFETTO AVELA C/ 16	R\$ 12,49	R\$ -	R\$ 6,25	34,93%	0,00%	34,96%
1125	BEB. BUTIA CURTIDO GARRAFAO 4000ML MOECANA	R\$ 12,44	R\$ 37,32	R\$ -	33,23%	33,23%	0,00%
8	REFRIG. 200ML ABACAXIZINHO RET. AGUA DA SERRA	R\$ 11,64	R\$ 11,02	R\$ 12,24	34,04%	35,19%	35,17%
626	EMB. PAPEL 10 KG 500 UNID. KRAFT	R\$ 11,27	R\$ 22,54	R\$ 11,27	32,89%	32,89%	32,89%
975	CHUPAO DE LEITE 1,5 KG PINGO MILK	R\$ 11,22	R\$ 14,96	-R\$ 5,62	28,53%	28,53%	-42,84%
778	CHOCOLATE LACTA LANCY 30 UNID.	R\$ 11,21	R\$ 44,82	R\$ 89,64	30,09%	30,07%	30,07%
1052	BALA CARAMELO LEITE BAUNILHA SANTA RITA 700GR	R\$ 11,01	R\$ 30,26	R\$ 28,67	37,50%	37,48%	38,45%
1109	PAPEL PARA CIGARRO ESPECIAL NEVE C/ 35	R\$ 11,00	R\$ -	R\$ 5,50	33,33%	0,00%	33,33%
82	BARALHO JOGO COPAG 157	R\$ 10,89	R\$ 108,96	R\$ 43,59	34,21%	34,22%	34,23%
881	PIRULITO DO AMOR MACA VERDE 24X20G 480GR PECCIN	R\$ 10,62	R\$ 6,38	R\$ 6,38	41,00%	41,06%	41,06%
217	DROPS HALLS MELANCIA C/ 21	R\$ 10,60	R\$ 25,51	R\$ 70,13	23,96%	36,26%	36,24%
1120	BALA LUA CHEIA CHANTILLY 700 GR DORI	R\$ 10,32	R\$ 10,32	R\$ 15,48	40,69%	40,69%	40,69%
53	BALA AMENDOIM PRODASA 700 GR	R\$ 10,20	R\$ 13,60	R\$ 11,90	32,95%	32,95%	32,95%
696	BEB. BITTER CAPRICO 880 ML VDO	R\$ 10,08	R\$ -	R\$ -	23,08%	0,00%	0,00%
363	BEB. CAMPO ALTO 900 ML COCK. AROMA DE UVA	R\$ 10,03	R\$ -	R\$ -	51,70%	0,00%	0,00%
1032	PIRULITO FRAMBOESA 7 BELO 700 GR	R\$ 9,94	R\$ 6,63	R\$ 36,43	40,85%	40,88%	40,84%
904	VIBE FRUIT MIX C/ 16 PECCIN	R\$ 9,75	R\$ 14,62	R\$ 24,36	41,74%	41,72%	41,71%
193	COPO VDO 264 ML REFRIG. COD. 2601 NADIR	R\$ 9,71	R\$ 3,89	R\$ 5,83	0,00%	38,14%	38,10%
803	CHICLE BLONG 2 TANGERINA E MORANGO 600 GR C/	R\$ 9,52	R\$ 3,12	R\$ 4,68	39,50%	39,10%	39,10%
60	BALA CARAMELO MEIO A MEIO EMBARE 840 GR	R\$ 9,38	R\$ 43,77	R\$ 53,88	29,64%	29,63%	29,92%
1039	AMENDOIM CHOCOLATE 70GR AMENDUPA	R\$ 9,36	R\$ 29,79	R\$ 74,83	34,89%	36,87%	37,24%
1035	BALA BUTTER TOFFE CHOKO CEREJA 800 GR	R\$ 9,31	R\$ -	R\$ 13,97	36,28%	0,00%	36,30%
1131	PIRULITO BLONG BLACK 24X28G 672GR PECCIN	R\$ 9,16	R\$ 12,21	R\$ 9,16	43,37%	43,36%	43,37%
871	PAPEL ALUMINIO 30CM X 4MT GABOARDI	R\$ 8,99	R\$ 0,95	R\$ 9,46	33,32%	33,45%	33,31%
1056	BISC. SALCUITS TRAD. TUBO PRODASA 80GR	R\$ 8,97	R\$ 18,16	R\$ 11,37	31,94%	31,93%	33,05%
1058	COCADA QUEBRA QUEIXO C/20 VITORIA	R\$ 8,86	R\$ -	R\$ -	30,07%	0,00%	0,00%
926	CHICLE FLICS POWER BLISTER 12CT C/ 12 UNID.	R\$ 8,78	R\$ 8,78	R\$ 19,76	39,55%	39,55%	39,56%
322	BEB. STANHEGUER BARTENIKE 900 ML VDO	R\$ 8,68	R\$ 19,86	R\$ -	31,02%	33,97%	0,00%
411	COPO PLAST. 300 ML TRANS. 100 UNID. TOTALPLAST	R\$ 8,58	R\$ -	R\$ -	39,39%	0,00%	0,00%
903	VIBE TUTTI FRUTTI C/ 16 PECCIN	R\$ 8,57	R\$ 8,57	R\$ -	36,69%	36,69%	0,00%
274	PALITO DENTAL 25 X 100 = 2500 UNID. GABOARDI	R\$ 8,52	R\$ 10,65	R\$ 12,78	33,39%	33,39%	33,39%
965	BEB. VODKA KISLLA ABSINTO 900 ML VDO	R\$ 8,48	R\$ -	R\$ 19,63	34,56%	0,00%	37,93%
720	BALA BUTTER TOFFE MARACUJA 800 GR	R\$ 8,37	R\$ 12,55	R\$ 25,10	32,62%	32,61%	32,61%
557	BALA COCO QUEIMADO 700 GR	R\$ 8,15	R\$ 16,31	R\$ 14,68	37,64%	37,66%	37,66%
1094	SALG. BILUZITOS PREMIUM CEBOLA 40 GR BILU C/ 20	R\$ 8,12	R\$ 4,06	R\$ 4,06	34,23%	34,23%	34,23%
668	SALG. PIC PREMIUM ERVAS FINAS 50 GR BILU C/ 20	R\$ 8,00	R\$ 24,00	R\$ 48,00	29,43%	33,36%	33,36%
65	BALA CANELA SANTA FE 600 GR	R\$ 7,96	R\$ 9,95	R\$ 19,90	39,88%	39,88%	39,88%
789	BALA TRIBALA MORANGO 600 GR PECCIN	R\$ 7,91	R\$ 13,17	R\$ 5,27	32,75%	32,72%	32,73%
709	BEB. VINHO RANDON BRANCO SECO 4,6 LT	R\$ 7,88	R\$ -	R\$ 7,88	35,02%	0,00%	35,02%

continua

continuação

2014		Janeiro	Fevereiro	Março	Janeiro	Fevereiro	Março
CÓD.	DESCRIÇÃO	MC TOTAL	MC TOTAL	MC TOTAL	MC (%) TOTAL	MC (%) TOTAL	MC (%) TOTAL
1121	CHICLE GIGANTE DANNY MELANCIA C/ 24	R\$ 7,78	R\$ -	R\$ -	34,18%	0,00%	0,00%
1097	CHICLE GIGANTE DANNY TUTTI FRUTTI C/ 24	R\$ 7,78	R\$ 15,56	R\$ 7,78	34,18%	34,18%	34,18%
1122	CHICLE GIGANTE DANNY YOGURT C/ 24	R\$ 7,78	R\$ -	R\$ 23,33	34,18%	0,00%	34,17%
148	CHICLE BUBBALOO UVA 60 UNID.	R\$ 7,55	R\$ 8,33	R\$ 16,66	24,23%	31,99%	31,99%
857	BALA MORANGO AZEDINHO RICLAN 584GR	R\$ 7,51	R\$ 1,88	R\$ 9,39	37,10%	37,15%	37,11%
793	PIRULITO BAT BAT MORANGO 600 GR PECCIN	R\$ 7,49	R\$ 76,70	R\$ 1,88	32,06%	32,03%	32,19%
1087	GELEIA FRUTA EMBALADA C/ 50 NUTRI BONN 1.05 KG	R\$ 7,42	R\$ 3,71	R\$ 3,71	33,94%	33,94%	33,94%
1079	CHICLE BLONG MACA VERDE GR C/ 40 UNID.	R\$ 7,41	R\$ 5,56	R\$ 5,56	46,43%	46,45%	46,45%
113	BEB. BITTER CAVALO BRANCO 900 ML VDO	R\$ 7,38	R\$ 49,20	R\$ 7,38	32,89%	32,89%	32,89%
617	GUARD. DE MESA 30 X 32,5 VIRTUS C/ 20 UN	R\$ 7,30	R\$ 21,90	R\$ 7,30	26,45%	26,45%	26,45%
783	BEB. VODKA KISLLA KIWI 900 ML VDO	R\$ 7,28	R\$ -	R\$ 9,25	19,33%	0,00%	34,76%
764	DROPS FREGELLS MELANCIA FRESH C/ 12	R\$ 7,05	R\$ 8,22	R\$ 14,38	28,72%	31,96%	31,95%
201	DROPS FREGELLS MORANGO CREMY C/ RECH. C/ 12	R\$ 7,05	R\$ -	R\$ 6,17	28,72%	0,00%	31,99%
1063	BALA MASTIGAVEL SORT. FANTASIA SANTA RITA 700GR	R\$ 7,04	R\$ -	R\$ -	37,45%	0,00%	0,00%
884	PIRULITO BLONG UVA 24X28G 672GR PECCIN	R\$ 6,96	R\$ 16,24	R\$ 20,88	32,95%	32,95%	32,95%
878	PIRULITO DO AMOR UVA 24X20G 480GR PECCIN	R\$ 6,91	R\$ 6,91	R\$ 6,91	33,35%	33,35%	33,35%
737	MOLHO PIMENTA 900 ML SMART	R\$ 6,90	R\$ 10,58	R\$ 6,53	53,95%	43,49%	39,94%
1065	PIRULITO BOLA SUPIMBOOL TUTTI FRUTTI C/ 50 UNID	R\$ 6,89	R\$ 22,12	R\$ 1,39	36,96%	32,00%	32,18%
581	BEB. VINHO VAILAT BRANCO SUAVE 750ML	R\$ 6,86	R\$ -	R\$ -	26,32%	0,00%	0,00%
72	BALA ERVA CIDREIRA PRODASA 700 GR	R\$ 6,80	R\$ -	R\$ 11,90	32,95%	0,00%	32,95%
247	GUARD. ESTOJO 1000 UNID. VIRTUS	R\$ 6,79	R\$ 9,70	R\$ 3,34	22,99%	22,99%	25,52%
915	FONDANT DE LEITE POTE 20 UNID. IRLOFIL	R\$ 6,69	R\$ -	R\$ -	31,98%	0,00%	0,00%
1023	BEB. WISKY OLDEN BLEND PREMIUM 1 LT VDO	R\$ 6,57	R\$ 54,46	R\$ 66,13	12,74%	30,18%	30,18%
717	SACO DE LIXO 30 LT - C/ 10 UNID. INDUPLAST	R\$ 6,49	R\$ 4,13	R\$ 8,85	42,45%	42,45%	42,45%
879	PIRULITO DO AMOR FRAMBOESA 24X20G 480GR PECCIN	R\$ 6,38	R\$ 12,75	R\$ 12,75	41,06%	41,02%	41,02%
1104	PASTILHA MINTY MARACUJA + UVA C/ 12	R\$ 6,31	R\$ 3,16	R\$ 6,31	33,32%	33,37%	33,32%
149	CHICLE CORSARIO BOLIBOLITAS 100 UNID. ARCOR	R\$ 6,25	R\$ -	R\$ -	38,65%	0,00%	0,00%
753	TRIDENT VIBE MINT ROCK IN RIO 21 UNID.	R\$ 6,02	R\$ 6,02	R\$ -	29,76%	29,76%	0,00%
730	PALITO 5000 UNID. GABOARDI	R\$ 6,00	R\$ 9,00	R\$ 15,00	33,33%	33,33%	33,33%
207	DROPS FREGELLS MENTA C/ 12	R\$ 5,78	R\$ 14,38	R\$ 14,38	30,58%	31,95%	31,95%
397	BEB. VODKA STOKOLM LIMON 1 LT VDO	R\$ 5,74	R\$ -	R\$ -	35,00%	0,00%	0,00%
1080	CHICLE BLONG EVOLUTION MORANGO 600 GR C/40 UNID	R\$ 5,56	R\$ -	R\$ 14,82	46,45%	0,00%	46,43%
257	LAMINA FIAT LUX CARTELA	R\$ 5,53	R\$ 11,05	R\$ -	30,04%	30,01%	0,00%
210	DROPS FREGELLS MORANGO C/ 12	R\$ 5,39	R\$ 8,22	R\$ 14,38	29,12%	31,96%	31,95%
1119	BALA CAMELO CHOCOLATE SANTA RITA 700GR	R\$ 5,36	R\$ 16,08	R\$ 21,92	37,48%	37,48%	38,00%
790	BALA TRIBALA UVA 600 GR PECCIN	R\$ 5,27	R\$ 7,91	R\$ 2,64	32,73%	32,75%	32,80%
203	DROPS FREGELLS EXTRA FORTE C/ 12	R\$ 5,00	R\$ 3,60	R\$ 7,19	26,46%	27,99%	27,95%
1057	VIBE ADRENALINA C/ 16 PECCIN	R\$ 4,88	R\$ 4,88	R\$ -	41,78%	41,78%	0,00%
740	BISC. MINIBISK QUEIJO TUBO PRODASA 80GR	R\$ 4,83	R\$ 28,95	R\$ 27,22	31,94%	31,91%	32,56%
1064	PIRULITO BOLA SUPIMBOOL SORT. C/50 UNID. 600 GR	R\$ 4,75	R\$ 1,59	R\$ 5,11	32,58%	32,72%	34,20%
1114	BALA BUTTER TOFFE LEITE 800 GR	R\$ 4,66	R\$ 4,66	R\$ 13,97	36,32%	36,32%	36,30%
1012	BEB. ICE RAIZOV BLUE VANILLA 275 ML C/6 VDO	R\$ 4,64	R\$ -	R\$ -	34,02%	0,00%	0,00%
890	BEB. ICE RAIZOV MACA VERDE 275 ML C/6 VDO	R\$ 4,64	R\$ -	R\$ -	34,02%	0,00%	0,00%
856	DOCE DE ABOBORA BIG EMBALADA C/ 20 NUTRI BOI	R\$ 4,64	R\$ 4,64	R\$ 18,54	33,53%	33,53%	33,49%
177	SACOLA PLAST. 30 X 40 CREME LIPLAST	R\$ 4,63	R\$ 16,21	R\$ 23,16	28,58%	0,00%	33,35%
1074	BEB. VINHO VAILAT TINTO SECO 750ML	R\$ 4,60	R\$ -	R\$ -	23,05%	0,00%	0,00%
661	BEB. VODKA LIMAO BLANKITA 1LT VDO	R\$ 4,58	R\$ -	R\$ -	29,02%	0,00%	0,00%
231	BEB. FOGO PAULISTA CAPRICHIO 900 ML	R\$ 4,40	R\$ 6,60	R\$ 8,80	32,88%	32,88%	32,88%
906	VIBE VIT C C/ 16 PECCIN	R\$ 4,29	R\$ 12,86	R\$ -	36,73%	36,70%	0,00%
198	DROPS FREGELLS EUCALIPTO C/ 12	R\$ 4,22	R\$ 3,60	R\$ 1,80	23,29%	27,99%	27,99%
86	BEB. BATIDA MARACUJA BARKAN 900 ML VDO	R\$ 4,07	R\$ 2,04	R\$ 4,07	38,98%	39,08%	38,98%
102	SALG. PIC PREMIUM GORGONZOLA/QUEIJO 50 GR BOLA	R\$ 4,00	R\$ 33,60	R\$ 28,80	29,43%	33,36%	33,36%
208	DROPS FREGELLS MENTA C/ CHOCO C/ 12	R\$ 3,81	R\$ 2,10	R\$ 2,10	30,55%	32,66%	32,66%
1016	CHICLE CORSARIO AZEDINHO DANNY BALL C/ 100	R\$ 3,80	R\$ 22,78	R\$ 45,56	42,32%	42,28%	42,28%
1068	PE DE MOCA C/20 1,2KG VITORIA	R\$ 3,78	R\$ -	R\$ -	30,05%	0,00%	0,00%
1011	DISQUETI DISPLAY 24 UN DORI	R\$ 3,72	R\$ 11,15	R\$ 29,72	30,10%	30,07%	30,06%
188	COPO VDO 60 ML PINGA COD. 2304 NADIR	R\$ 3,60	R\$ -	R\$ 24,33	25,16%	0,00%	32,73%
1069	COCADA BRANCA C/20 1,2KG VITORIA	R\$ 3,43	R\$ -	R\$ -	27,59%	0,00%	0,00%
774	BALA MENTA JOICE 700 GR	R\$ 3,28	R\$ 3,28	R\$ 3,28	37,79%	37,79%	37,79%

continua

continuação

2014		Janeiro	Fevereiro	Março	Janeiro	Fevereiro	Março
CÓD.	DESCRIÇÃO	MC TOTAL	MC TOTAL	MC TOTAL	MC (%) TOTAL	MC (%) TOTAL	MC (%) TOTAL
287	PILHA AA PEQUENA DURASONIC CAIXA C/32 UNID.	R\$ 3,27	R\$ 28,62	R\$ 25,90	23,64%	27,91%	32,91%
898	BALA MORANGO RECHEADA TOFANO 700 GR	R\$ 3,18	R\$ 23,96	R\$ 18,42	32,19%	33,79%	33,31%
1102	PASTILHA MINTY CEREJA C/ 12	R\$ 3,16	R\$ 3,16	R\$ 3,16	33,37%	33,37%	33,37%
1098	PASTILHA MINTY HORTELA C/ 12	R\$ 3,16	R\$ 12,62	R\$ -	33,37%	33,32%	0,00%
1099	PASTILHA MINTY LARANJA C/ 12	R\$ 3,16	R\$ 6,31	R\$ -	33,37%	33,32%	0,00%
204	DROPS FREGELLS MELAO C/ CRIST. MENTA FRESH	R\$ 2,82	R\$ 1,80	R\$ 1,80	23,34%	27,99%	27,99%
787	BALA TRIBALA 2 FRUTAS SORT. 600 GR PECCIN	R\$ 2,64	R\$ 10,54	R\$ 10,54	32,80%	32,73%	32,73%
874	BALA TRIBALA CEREJA 600 GR PECCIN	R\$ 2,64	R\$ 5,27	R\$ 5,27	32,80%	32,73%	32,73%
788	BALA TRIBALA YOGURT MORANGO 600 GR PECCIN	R\$ 2,59	R\$ 5,17	R\$ 2,59	32,17%	32,11%	32,17%
896	CANUDO REFRIG. 800 UNID. LISO	R\$ 2,54	R\$ 8,87	R\$ 12,67	57,73%	57,60%	57,59%
1073	BEB. VINHO VAILAT BRANCO SECO 750ML	R\$ 2,30	R\$ -	R\$ -	23,05%	0,00%	0,00%
1071	BEB. VODKA TRAD. BLANKITA 1LT VDO	R\$ 2,29	R\$ 9,16	R\$ -	29,02%	29,02%	0,00%
1053	CHICLE TUTI FRUTTI DANNY BALL CAIXA C/18	R\$ 2,17	R\$ 2,17	R\$ 4,33	40,26%	40,26%	40,17%
466	DROPS FREGELLS CEREJA C/ CHOCO C/ 12	R\$ 2,10	R\$ 2,10	R\$ -	32,66%	32,66%	0,00%
209	DROPS FREGELLS MORANGO C/ CHOCOLATE C/ 12	R\$ 2,10	R\$ 2,10	R\$ -	32,66%	32,66%	0,00%
85	BEB. BATIDA COCO BARKAM 900 ML VDO	R\$ 2,06	R\$ -	R\$ 4,12	36,85%	0,00%	36,85%
87	BEB. BATIDA MORANGO BARKAN 900 ML VDO	R\$ 2,06	R\$ -	R\$ 14,40	36,85%	0,00%	36,80%
1123	FONDANT DE LEITE 50 UNID. IRLOFIL	R\$ 2,01	R\$ 4,02	R\$ -	32,01%	32,01%	0,00%
384	DROPS FREGELLS MARACUJA C/ CHOCO C/12	R\$ 1,91	R\$ 3,82	R\$ 3,82	29,70%	29,70%	29,70%
785	BEB. VODKA KISLLA BLACK 900 ML VDO	R\$ 1,88	R\$ -	R\$ 8,61	34,94%	0,00%	38,08%
908	BEB. VODKA KISLLA GUARANA 900 ML VDO	R\$ 1,88	R\$ -	R\$ 9,40	34,94%	0,00%	34,94%
780	BEB. VODKA KISLLA MENTA 900 ML VDO	R\$ 1,88	R\$ 7,52	R\$ 3,76	34,94%	34,94%	34,94%
781	BEB. VODKA KISLLA ORANGE 900 ML VDO	R\$ 1,88	R\$ -	R\$ 18,74	34,94%	0,00%	37,30%
564	BALA YOGURT 100 PESSEGO 700 GR	R\$ 1,87	R\$ -	R\$ -	33,16%	0,00%	0,00%
746	BALA YOGURT 100 RECHEADA DORI 700 GR	R\$ 1,87	R\$ 1,87	R\$ 7,46	33,16%	33,16%	33,07%
200	DROPS FREGELLS CEREJA C/ 12	R\$ 1,80	R\$ 5,39	R\$ 7,19	27,99%	27,94%	27,95%
818	BALA PURA PESSEGO COM POLPA 150GR PECCIN	R\$ 1,69	R\$ -	R\$ -	32,01%	0,00%	0,00%
641	SALG. PIPO SHOW 40 GR MET. BILU C/ 10	R\$ 1,68	R\$ 5,88	R\$ 6,51	16,25%	16,25%	33,38%
907	BEB. VODKA KISLLA CITRUS 900 ML VDO	R\$ 1,67	R\$ 10,02	R\$ 28,39	25,81%	25,81%	25,81%
589	BEB. BATIDA AMENDOIM PIRATINHA 900 ML VDO	R\$ 1,44	R\$ -	R\$ -	35,21%	0,00%	0,00%
924	DROPS FREGELLS AZEDINHO CEREJA C/ 12	R\$ 1,41	R\$ -	R\$ 5,39	23,34%	0,00%	27,94%
706	DROPS FREGELLS AZEDINHO MORANGO C/ 12	R\$ 1,41	R\$ 10,78	R\$ 12,58	23,34%	27,94%	27,95%
1089	BEB. AGUARD. CANA 51 200ML PET SHIRINK	R\$ 1,38	R\$ -	R\$ 16,50	37,70%	0,00%	37,57%
639	COPO PLAST. 200 ML TRANS. 100 UNID. TOTAL PLAS	R\$ 0,98	R\$ -	R\$ -	39,52%	0,00%	0,00%
700	DROPS FREGELLS UVA VERDE C/ 12	R\$ (0,99)	R\$ -	R\$ -	-33,00%	0,00%	0,00%
TOTAL		R\$ 13.322,32	R\$ 10.788,30	R\$ 9.876,97			

Fonte: Dados da empresa

Anexo 6: Margem de Contribuição do trimestre total por produto

2014		Janeiro	Fevereiro	Março
CÓD.	DESCRIÇÃO	MC TOTAL	MC TOTAL	MC TOTAL
121	BEB. AGUARD. CANA 51 965 ML VDO	R\$ 3.079,35	2.416,85	2.720,25
238	GELADINHO 40 UNID. GEL FRUTA	R\$ 2.833,29	2.003,90	590,18
31	AGUA MIN. DAGUARDA S/ GAS 500 ML	R\$ 2.577,72	4.175,15	1.867,79
137	CERVEJA NOVA SCHIN GARRAFA 600 ML	R\$ 2.272,56	2.536,60	2.525,51
227	BEB. ENERG. BALLY 1LT	R\$ 2.061,63	2.018,59	1.505,29
842	BEB. ENERG. RED BULL LATA 250ML C/ 4	R\$ 1.822,29	1.660,75	806,65
22	REFRIG. 200ML LARANJINHA RET. AGUA DA SERRA	R\$ 1.813,25	2.180,69	2.001,08
125	BEB. AGUARD. V. BARREIRO TRADICIONAL 900 ML VDO	R\$ 1.662,14	1.542,30	1.465,50
179	BEB. CONHAQ. DREHER 900 ML	R\$ 1.355,13	1.002,58	1.489,38
36	AGUA MIN. DAGUARDA C/ GAS 500 ML	R\$ 1.186,11	1.679,89	793,53
21	REFRIG. 1LT LARANJINHA AGUA DA SERRA	R\$ 1.132,35	1.022,64	838,11
239	GELADAO 20 UNID. GEL FRUTA	R\$ 1.079,86	509,14	354,73
228	BEB. ENERG. BALLY 250ML C/ 12	R\$ 1.029,23	1.143,88	539,81
37	AGUA MIN. CRISTALINA S/ GAS 500 ML	R\$ 901,92	345,76	408,83
14	REFRIG. 1LT GUARANA AGUA DA SERRA	R\$ 832,04	806,67	602,57
389	BEB. VODKA TRAD. NATASHA 900 ML VDO	R\$ 814,60	881,90	926,30
285	REFRIG. 284ML PEPSI RETORN. VDO	R\$ 750,45	660,94	656,03
169	ACHOC. 200 ML RETORNAVEL CHOCOLEITE	R\$ 703,09	807,87	936,80
897	BEB. VODKA TRAD. SMIRNOFF 900 ML VDO	R\$ 700,54	247,18	118,32
402	BEB. WISKY DRURYYS 1 LT VDO	R\$ 694,38	479,22	469,44
664	BEB. ALAMBIQUE AMARELA 4600ML MOECANA A	R\$ 661,60	547,60	577,60
338	SUCO PRONTO TILLY FRUTAS CITRICAS 450 ML	R\$ 645,12	629,60	455,07
173	ACHOC. 200 ML DESC. TP CHOCOMIL C/ 27	R\$ 596,41	582,23	618,09
315	REFRIG. S. SPRI 2LTS GUARANA	R\$ 518,57	425,70	297,99
11	REFRIG. 1LT FRAMBOESA AGUA DA SERRA	R\$ 495,57	470,53	535,84
17	REFRIG. 200ML GUARANAZINHO RET. AGUA DA SERRA	R\$ 493,05	408,07	505,32
354	TRIDENT MENTA 21 UNID.	R\$ 491,55	396,02	1.196,42
270	OVO CODORNA ESPETO 20 X 6 VDO NATURAL TREZE	R\$ 464,92	669,80	605,03
310	SACOLA PLAST. 38 X 48 BRANCA 1000 UNID. LIPLAST	R\$ 454,96	271,40	309,06
262	BEB. LIMAO CAIP. SITIO 900 ML VDO	R\$ 434,55	328,91	259,44
317	REFRIG. S. SPRI 2LTS LARANJINHA	R\$ 428,78	392,59	233,04
12	REFRIG. 600ML FRAMBOESA RET. AGUA DA SERRA	R\$ 423,44	489,38	498,14
74	BALA CEREJA LOVE MANIA 700 GR	R\$ 419,47	466,04	632,33
163	CHOCOLATE NESTLE PRESTIGIO 30 UNID.	R\$ 409,03	358,71	755,45
662	BEB. ALAMBIQUE BRANCA 4600ML MOICANA	R\$ 399,60	358,40	420,80
266	MAIONESE SACHET DAJUDA	R\$ 386,72	311,68	311,68
327	SUCO EM PO WINDY LARANJA 35 GR	R\$ 379,71	291,74	248,81
316	REFRIG. S. SPRI 2LTS LARANJA	R\$ 378,40	326,64	193,93
26	REFRIG. 1LT LIMAO AGUA DA SERRA	R\$ 368,94	305,20	247,07
1024	BEB. ICE KISLLA LIMAO 275 ML VDO	R\$ 363,15	528,77	321,77
15	REFRIG. 600ML GUARANA RET. AGUA DA SERRA	R\$ 352,16	433,66	386,29
24	REFRIG. 600ML LARANJINHA RET. AGUA DA SERRA	R\$ 351,19	328,36	351,66
1029	SALG. BATATA OND. TRADICIONAL LEVIS 18 X 35 GR	R\$ 348,56	113,70	67,29
135	BEB. CATUABA URU 900 ML VDO	R\$ 336,98	282,20	490,79
110	SALG. BILUZITOS BACON 51 GR BILU C/ 25	R\$ 333,98	392,10	292,60
826	COPO PLAST. 300 ML TRANSP. 100 UNID. COPOZAN	R\$ 328,55	362,30	319,82
318	REFRIG. S. SPRI 2LTS LIMAO	R\$ 316,91	331,10	127,71

continua

continuação

2014		Janeiro	Fevereiro	Março
CÓD.	DESCRIÇÃO	MC TOTAL	MC TOTAL	MC TOTAL
264	BEB. LIMA O CAIP. AGUA DA SERRA 900 ML VDO	R\$ 314,85	260,69	385,55
32	AGUA MIN. DAGUARDA S/ GAS 1500 ML	R\$ 313,27	500,56	234,73
130	CATCHUP SACHET DAJUDA	R\$ 303,59	237,18	235,15
358	BEB. FERNET UNDEMBERG 1 LT VDO	R\$ 294,36	93,66	53,52
353	TRIDENT MELANCIA 21 UNID.	R\$ 287,23	260,15	470,08
991	FUMO PICADO VENCEDOR C/ 25	R\$ 285,60	35,70	35,70
28	REFRIG. 600ML LIMA O RET. AGUA DA SERRA	R\$ 267,63	329,04	321,18
313	REFRIG. S. SPRI 2LTS COLA	R\$ 267,15	332,37	184,47
25	REFRIG. 600ML PET LARANJINHA AGUA DA SERRA	R\$ 262,08	327,01	278,46
160	CHOCOLATE LACTA LAKA 20 UNID.	R\$ 258,60	268,35	432,58
171	ACHOC. 250 ML DESC.VDO CHOCOLEITE ONE WAY C	R\$ 238,71	300,24	360,29
663	SACOLA PLAST. 38 X 48 CREME LIPLAST	R\$ 238,06	76,89	69,44
324	SUCO EM PO WINDY ABACAXI 35 GR	R\$ 235,14	151,86	139,42
277	PAPEL HIG. LIDER 16X4	R\$ 234,83	110,88	63,03
1129	BEB. ENERG. HITS POWER 260ML	R\$ 226,00	185,28	225,60
359	BEB. VERMUTH BRANCO URU 900 ML VDO	R\$ 223,02	115,05	177,00
122	BEB. AGUARD. CANA 81 450 ML PET C/12 BUJAO	R\$ 217,66	195,91	239,43
70	BALA YOGURT 100 DORI 700 GR	R\$ 208,07	250,38	378,79
35	AGUA MIN. CRISTALINA C/ GAS 500 ML	R\$ 206,96	397,32	161,22
352	TRIDENT HORTELA 21 UNID.	R\$ 203,39	108,79	248,33
761	BEB. ICE 51 LIMA O 275 ML C/ 6	R\$ 202,30	193,87	177,01
309	SACOLA PLAST. 30 X 40 BRANCA 1000 UNID. LIPLAST	R\$ 198,14	145,93	207,71
159	CHOCOLATE LACTA DIAMANTE NEGRO 20 UNID.	R\$ 194,40	213,16	339,16
355	TRIDENT MORANGO 21 UNID.	R\$ 193,93	179,74	226,34
83	SALG. BATATA OND.TRADICIONAL BILUBATATA 18 X 4	R\$ 189,28	232,96	138,32
844	BEB. VODKA KISLLA APPLE 900 ML VDO	R\$ 188,51	265,65	220,66
158	CHOCOLATE NESTLE CHOKITO 30 UNID.	R\$ 188,18	185,23	484,47
846	BISC. VITORIA RECH. CHOCOLATE 100 GR	R\$ 187,74	102,47	42,78
335	SUCO EM PO WINDY UVA 35 GR	R\$ 186,88	82,82	103,27
52	BEB. RUN BACARDI CARTA BLANCA 1 LT VDO	R\$ 186,39	98,10	-
306	BEB. RAIZ AMARGA URU 900 ML VDO	R\$ 184,08	100,89	230,10
20	REFRIG. 600ML LARANJA RET. AGUA DA SERRA	R\$ 183,29	207,92	161,61
690	BEB. ENERG. BALLY 2 LT	R\$ 180,55	98,05	113,42
314	REFRIG. S. SPRI 2LTS FRAMBOESA	R\$ 179,74	193,93	122,98
284	REFRIG. 350ML PEPSI LATA	R\$ 178,02	58,14	124,42
245	REFRIG. 350ML GUARANA LATA ANTARCTICA	R\$ 176,10	122,74	56,86
18	REFRIG. 1LT LARANJA AGUA DA SERRA	R\$ 168,80	218,00	125,96
112	SALG. BILUZITOS PIZZA 51 GR BILU C/ 25	R\$ 166,94	83,20	83,20
312	SACOLA PLAST. 38 X 48 VERDE LIPLAST	R\$ 159,12	297,75	300,60
1128	BEB. ENERG. HITS POWER 2LT	R\$ 158,06	78,62	87,57
328	SUCO EM PO WINDY LIMA O 35 GR	R\$ 157,69	147,36	90,36
1127	BEB. ENERG. HITS POWER 1LT	R\$ 156,45	425,36	182,01
633	TOALHA PAPEL ROLO VIRTUS C/2	R\$ 154,76	118,80	83,16
38	AGUA MIN. DAGUARDA S/ GAS 5000 ML PET C/ 4	R\$ 153,85	196,13	126,96
157	CHOCOLATE NESTLE CHARGE 30 UNID.	R\$ 150,66	206,23	413,90
667	SALG. PIC PREMIUM CEBOLA E SALS A 50 GR BILU C/	R\$ 141,60	-	-
1036	AMENDOIM JAPONES 70GR AMENDUPA	R\$ 140,85	109,59	182,16

continua

continuação

2014		Janeiro	Fevereiro	Março
CÓD.	DESCRIÇÃO	MC TOTAL	MC TOTAL	MC TOTAL
116	BEB. BITTER CAMPARI 900 ML VDO	R\$ 140,42	107,20	178,88
847	BISC. VITORIA RECH. MORANGO 100 GR	R\$ 138,88	94,65	126,25
319	REFRIG. S. SPRI 2LTS UVA	R\$ 138,71	170,28	80,41
348	TRIDENT FRESH INTENSE 21 UNID.	R\$ 135,28	136,52	179,86
272	PACOCA ROLHA 56 UNID. MANY	R\$ 134,49	173,90	65,52
406	BEB. WISKY PASSAPORT 1 LT VDO	R\$ 131,76	251,89	140,47
759	BEB. ICE 51 BALADA 275 ML C/ 6	R\$ 131,04	56,16	56,16
339	SUCO PRONTO TILLY FRUTAS VERMELHAS 450 ML	R\$ 130,14	39,82	78,89
281	PE DE MOLEQUE PEZAO 50 UNID. ARAPONGAS	R\$ 129,63	133,20	205,42
702	SALG. PIC PREMIUM BACON 50 GR BILU C/ 20	R\$ 129,35	9,60	-
859	BEB. VODKA TRAD. KISLLA 900 ML VDO	R\$ 127,14	230,87	253,72
446	BEB. VODKA KISLLA LEMON 900 ML VDO	R\$ 126,08	166,14	120,82
1022	BEB. ICE 51 FRUTAS VERMELHAS 275 ML C/ 6	R\$ 124,80	68,64	118,56
246	REFRIG. 290ML GUARANA RETORN. ANTARCTICA	R\$ 124,25	159,04	99,40
426	SUCO PRONTO TILLY UVA 450 ML PET	R\$ 124,23	80,46	52,57
403	BEB. WISKY NATU NOBILIS 1 LT VDO	R\$ 123,56	218,87	162,08
170	ACHOC. 500 ML DESCARTAVEL CHOCOLEITE C/ 12	R\$ 122,30	286,20	243,27
128	BEB. BITTER CARDINALE 900 ML VDO	R\$ 121,65	174,37	125,71
117	BEB. AGUARD. CANA 3 PIPAS 3,9 LTS PET	R\$ 120,00	100,00	156,00
522	BEB. VINHO GIROLA TINTO SUAVE 750ML	R\$ 115,20	65,33	94,72
229	BEB. ENERG. RED HORSE POWER 275ML C/ 12	R\$ 114,97	31,36	41,81
123	BEB. AGUARD. CANA 81 880 ML PET C/6	R\$ 113,95	148,16	222,24
329	SUCO EM PO WINDY MANGA 35 GR	R\$ 113,80	2,59	64,55
330	SUCO EM PO WINDY MARACUJA 35 GR	R\$ 112,91	127,36	31,79
7	REFRIG. 600ML ABACAXI RET. AGUA DA SERRA	R\$ 111,36	231,57	119,73
756	BEB. CATUABA DOMILAGRE 900 ML VDO	R\$ 111,13	61,00	61,00
1116	BEB. RUM KISLLA BIG APPLE GOLD 900ML VDO	R\$ 110,77	158,86	103,05
347	TRIDENT CANELA 21 UNID.	R\$ 110,39	98,03	163,89
902	REFRIG. 200ML FRAMBOESA RET. AGUA DA SERRA	R\$ 110,34	149,64	146,88
524	BEB. ENERG. RED HORSE LATA 250ML C/ 6	R\$ 109,05	79,97	33,08
1117	SUCO PRONTO TILLY LIMAO 450 ML	R\$ 107,66	101,46	70,12
114	BEB. BITTER URU 900 ML VDO	R\$ 107,16	62,04	152,91
16	REFRIG. 600ML PET GUARANA AGUA DA SERRA	R\$ 106,47	106,47	81,90
100	SALG. PIC PREMIUM PIMENTA MEXICANA 50 GR BILU C/	R\$ 106,45	134,40	91,20
993	COPO PLAST. 180 ML TRANSP. 100 UNID. COPOZAN	R\$ 106,10	298,46	551,04
34	AGUA MIN. DAGUARDA C/ GAS 1500 ML	R\$ 105,35	142,10	28,42
984	BEB. AGUARD. V. BARREIRO GOLD 900 ML VDO	R\$ 104,35	20,03	26,70
320	REFRIG. 350ML SODA LIMONADA LATA ANTARCTICA	R\$ 101,32	27,92	34,90
760	BEB. ICE 51 KIWI 275 ML C/ 6	R\$ 101,15	164,37	75,87
477	BEB. RAIZ AMARGA BARKAM	R\$ 100,63	58,99	57,26
131	BEB. CATUABA CAPRICO VERMELHA 880 ML VDO	R\$ 100,34	65,15	87,12
931	BEB. ICE 51 MARACUJA 275 ML C/ 6	R\$ 99,84	37,44	43,68
331	SUCO EM PO WINDY MORANGO 35 GR	R\$ 98,46	104,04	46,24
167	CHOCOLATE ARCOR SNACK DUO 20 UNID.	R\$ 97,44	97,44	73,08
340	SUCO PRONTO TILLY MARACUJA 450 ML	R\$ 95,10	120,51	109,56
75	BALA HORTELA LOVE MANIA 700 GR	R\$ 95,03	135,54	170,64
248	GUARD. ESTOJO 3000 UNID. VIRTUS	R\$ 94,81	110,28	129,80

continua

continuação

2014		Janeiro	Fevereiro	Março
CÓD.	DESCRIÇÃO	MC TOTAL	MC TOTAL	MC TOTAL
136	CERVEJA NOVA SCHIN LATA 350 ML	R\$ 93,50	330,90	198,05
56	BALA BUTTER TOFFE CHOCOLATE 800 GR	R\$ 91,90	104,43	200,75
357	TRIDENT TUTTI FRUTTI 21 UNID.	R\$ 91,37	104,06	212,18
66	BALA COCO SUSPENSE 1 KG	R\$ 90,07	479,32	534,92
391	BEB. VODKA TRAD. ORLOFF 900 ML VDO	R\$ 89,36	56,80	49,70
629	CANUDO VITAMINA SACHET C/ 100 UN TRANSPARENTE	R\$ 89,10	88,40	97,50
851	BISC. VITORIA WAFER CHOCOLATE 100 GR	R\$ 88,95	91,27	75,37
901	CHICLE BRINQ TUTTI FRUTTI 100 UNID. TOFANO	R\$ 87,41	75,16	91,05
819	CHOCOLATE PECCIN TRENTO CHOCOLATE C/ 16	R\$ 86,27	188,72	326,66
821	CHOCOLATE PECCIN TRENTO CREME C/ 16	R\$ 86,16	102,57	230,30
311	SACOLA PLAST. 30 X 40 VERDE LIPLAST	R\$ 86,03	77,42	56,70
988	SALG. PIC PREMIUM FRANGO 50 GR BILU C/ 20	R\$ 85,36	96,00	52,80
517	BEB. CASTELO NOBRE 3900 ML PET	R\$ 85,16	25,44	86,76
233	FOSFORO GABOARDI C/ 10	R\$ 85,10	81,06	55,49
337	SUCO PRONTO TILLY ABACAXI C/ HORTELA 450 ML	R\$ 84,73	82,21	74,49
49	AP. DE BARBEAR DURASONIC AZUL C/ 24	R\$ 84,46	42,23	-
645	BATATA PALHA LEVIS PACOTE 1KG	R\$ 82,16	87,61	40,26
39	AGUA MIN. DAGUARDA S/ GAS 200 ML COPO C/ 48	R\$ 81,91	116,86	63,36
863	REFRIG. 600ML PET FRAMBOESA AGUA DA SERRA	R\$ 81,90	98,28	65,52
802	CHICLE BLONG MORANGO 600 GR C/ 40 UNID.	R\$ 77,97	51,87	74,10
568	BALA FRAMBOESA 7 BELO 1KG	R\$ 77,71	77,71	116,57
642	SALG. PIC PREMIUM PRESUNTO 50 GR BILU C/ 20	R\$ 77,61	86,40	86,40
987	SALG. PIC PREMIUM PIZZA 50 GR BILU C/ 10	R\$ 76,81	105,60	72,00
489	CHICLE CORSARIO TUTI FRUTTI DANNY BALL C/ 100	R\$ 76,68	41,02	30,32
418	AMENDOIM C/ PELE BANDEJA C/25 MANY	R\$ 75,21	85,02	117,72
71	BALA YOGURT FORTGUT TOFANO 700 GR	R\$ 73,09	39,38	-
213	DROPS HALLS EXTRA FORTE C/ 21	R\$ 72,98	82,89	224,43
301	PIRULITO BIG BIG TUTTI FRUTTI 700 GR	R\$ 72,61	69,31	102,31
715	SACO DE LIXO 100 LT - C/ 5UNID. INDUPLAST	R\$ 72,49	56,73	51,85
825	BEB. VODKA KISLLA MARACUJA 900 ML VDO	R\$ 72,14	138,17	143,19
999	PACOCA ROLHA AMENDUPA 56 UNID.	R\$ 71,96	76,35	175,83
701	SALG. PIC PREMIUM QUEIJO NACHO 50 GR BILU C/ 20	R\$ 71,20	67,20	43,20
900	CHICLE BRINQ HORTELA 100 UNID. TOFANO	R\$ 71,02	58,58	50,99
120	BEB. AGUARD. CANA 3 PIPAS 800 ML PET	R\$ 70,85	42,28	73,99
333	SUCO EM PO WINDY SALADA DE FRUTA 35 GR	R\$ 69,91	77,46	15,50
343	REFRIG. 350ML LARANJA LATA SUKITA	R\$ 69,36	102,36	40,24
300	PIRULITO BIG BIG MORANGO 700 GR	R\$ 69,31	59,41	75,91
852	BISC. VITORIA WAFER MORANGO 100 GR	R\$ 68,78	61,52	27,04
6	REFRIG. 1LT ABACAXI AGUA DA SERRA	R\$ 67,53	136,74	43,96
1060	BALA CARAMELO MEIO A MEIO SANTA RITA 700GR	R\$ 66,61	28,55	88,62
621	PILHA AA ALCALINA PEQUENA DURASONIC	R\$ 66,49	41,83	34,22
111	SALG. BILUZITOS CHURRASCO 51 GR BILU C/ 25	R\$ 65,87	83,20	78,00
165	CHOCOLATE LACTA SHOT 20 UNID.	R\$ 64,74	95,65	196,43
1027	BEB. AGUARD. TERRA BRAZILIS 1000 ML VDO	R\$ 63,99	16,00	10,67
1008	CERVEJA LECKER PRETA GARRAFA 600 ML	R\$ 63,00	7,00	70,00

continua

continuação

2014		Janeiro	Fevereiro	Março
269	MOLHO PIMENTA 1000 ML GABRIELI TIPO FARRAPO	R\$ 61,10	47,32	70,59
62	BALA BANANA INDIA 700 GR	R\$ 61,09	61,09	108,29
427	BEB. AGUARD. V. BARREIRO LIMAO 900 ML VDO	R\$ 60,63	15,69	83,68
992	COPO PLAST. 200 ML TRANSP. 100 UNID. COPOZAN	R\$ 60,11	50,16	21,66
719	CHOCOLATE ARCOR SNACK BLACK AO LEITE 20 UNID.	R\$ 59,19	-	98,65
563	CATCHUP SACHET FRELLI	R\$ 58,95	46,06	59,05
182	BEB. CONHAQ. ALCATRAO SAO JOAO DO SUL 900 ML VDO	R\$ 58,68	29,34	14,67
105	SALG. TOP CEBOLA 45 GR MET. BILU C/ 10	R\$ 57,84	52,24	44,78
733	BEB. VERMUTH BRANCO MARTZANO 900 ML VDO	R\$ 57,62	41,88	48,88
332	SUCO EM PO WINDY PESSEGO 35 GR	R\$ 57,00	74,87	30,99
562	MAIONESE SACHET FRELLI	R\$ 56,82	39,85	65,26
986	PACOCA QUADRADA AMENDUPA 50 UNID.	R\$ 54,20	37,53	83,38
108	SALG. TOP PIZZA 45 GR MET. BILU C/ 10	R\$ 54,11	37,32	46,65
670	BEB. ENERG. RED HORSE 2 LTS PET	R\$ 53,99	12,30	38,95
183	COPO VDO 190 ML AMERICANO COD. 2010 NADIR	R\$ 52,78	82,93	98,01
365	BEB. VINHO CASTELINHO TINTO SUAVE 880 ML PET	R\$ 52,73	32,96	37,69
106	SALG. TOP CHURRASCO 45 GR MET. BILU C/ 10	R\$ 52,24	42,92	42,92
334	SUCO EM PO WINDY TANGERINA 35 GR	R\$ 52,22	72,25	26,01
234	FOSFORO PINHEIRO C/ 10	R\$ 52,12	70,74	41,89
156	CHOCOLATE GAROTO BATON PRETO 30 UNID.	R\$ 51,96	62,08	43,38
178	BEB. CONHAQ. DALBER 880 ML	R\$ 51,65	67,44	12,92
1113	BOMBOM OURO BRANCO LACTA 1KG	R\$ 50,83	206,25	135,54
219	DROPS HALLS MORANGO C/ 21	R\$ 50,70	89,26	154,30
577	SUCO PRONTO TIKITO FRUTAS CITRICAS 450 ML	R\$ 50,70	110,98	-
1135	BEB. ICE 51 FREEZY FIRE 275 ML C/ 6	R\$ 50,58	45,59	33,72
978	PE DE MOCA PINGO MILK 1050GR 21 UNID.	R\$ 50,10	85,17	60,12
929	BEB. ICE 51 PIMENTE E MANGA SENSACOES 275 ML C/ 6	R\$ 49,92	62,40	31,20
1108	PALHAS NEVE 30 MACOS	R\$ 49,50	-	-
366	BEB. VINHO CASTELINHO TINTO SUAVE 4007 ML PET	R\$ 48,40	88,00	66,00
109	SALG. TOP QUEIJO 45 GR MET. BILU C/ 10	R\$ 48,37	27,64	27,64
858	BEB. VODKA TRAD. KISLLA 900 ML PET	R\$ 48,23	107,90	73,47
54	BALA AZEDINHA LOVE MANIA 700 GR	R\$ 47,08	51,36	68,49
432	REFRIG. 350ML UVA LATA SUKITA	R\$ 46,90	103,18	-
282	PE DE MOLEQUE 50 UNID. MANY	R\$ 46,67	66,11	31,11
308	BEB. XAROPE GROSELHA 900 ML PET PIRATINHA	R\$ 46,46	-	-
1088	BEB. VODKA TRAD. POLAK 950ML VDO	R\$ 46,33	17,10	-
637	DOCE SUSPIRO DUPLO ARAPONGAS C/ 50	R\$ 46,31	38,52	62,60
810	SUCO PRONTO TIKITO UVA 450 ML	R\$ 45,94	37,08	-
184	COPO VDO 200 ML BOTECO COD. 2020 NADIR	R\$ 45,92	45,92	34,44
77	BALA MORANGO CREMOSO LOVE MANIA 700 GR	R\$ 45,65	27,11	59,60
452	TORRONE TURRON Y MANI ARCOR C/50	R\$ 44,73	53,67	26,84
211	DROPS HALLS CEREJA C/ 21	R\$ 44,56	89,26	82,89
784	BEB. VODKA KISLLA RED FRUITS 900 ML VDO	R\$ 44,35	76,68	113,80
258	BEB. VERMUTH. MARTINI BIANCO 900 ML VDO	R\$ 43,61	-	-
1107	CHOCOLATE PECCIN AFFETTO CHOCOLATE C/ 16	R\$ 43,05	36,90	36,90
676	COPO VDO 200 ML MUNICH COD. 7109 NADIR	R\$ 42,74	21,37	26,71

continua

continuação

2014		Janeiro	Fevereiro	Março
801	CHICLE BLONG BLUE 600 GR C/ 40 UNID.	R\$ 42,61	25,94	31,50
797	CHICLE BLONG TUTTI FRUTTI 600 GR C/ 40 UNID.	R\$ 42,61	50,02	57,43
683	BATATA PALHA LEVIS PACOTE 80GR	R\$ 42,50	14,17	7,09
1037	AMENDOIM S/PELE 50GR AMENDUPA	R\$ 42,49	91,42	116,44
518	BEB. VINHO GIROLA TINTO SUAVE 4,6 LT	R\$ 42,36	52,95	21,18
849	BISC. VITORIA RECH. DOCE DE LEITE 100 GR	R\$ 41,53	0,74	5,32
103	SALG. TOP BACON 45 GR MET. BILU C/ 10	R\$ 41,46	50,09	36,28
107	SALG. TOP FRANGO 45 GR MET. BILU C/ 10	R\$ 41,46	46,64	24,19
439	PIPOCA DOCE 55 GR C/ 10 BILU	R\$ 40,93	47,24	54,85
800	CHICLE BLONG BLACK 600 GR C/ 40 UNID.	R\$ 40,76	20,38	20,38
115	BEB. BUTIA CURTIDO BARKAN 900 ML VDO	R\$ 40,47	3,38	33,72
716	SACO DE LIXO 50 LT - C/ 10 UNID. INDUPLAST	R\$ 40,26	21,35	28,67
1015	TRIDENT UVA VERDE 21 UNID.	R\$ 40,21	6,71	25,13
76	BALA MELAO C/ RECH. JELLY LOVE MANIA 700 GR	R\$ 39,95	42,80	79,02
321	REFRIG. 300ML SODA LIMONADA RETORN. ANTARCTICA	R\$ 39,76	59,64	14,91
166	CHOCOLATE ARCOR SNACK CHOKKO AO LEITE 20 UNID.	R\$ 39,46	108,51	197,29
243	GOMA ROLO TUBO C/ 30 UNID. DORI	R\$ 39,18	98,51	189,49
271	OVO CODORNA GRANEL 1,8 KG NATURAL TREZE	R\$ 38,97	10,14	35,55
268	MOLHO PIMENTA CASEIRO 900 ML DAJUDA VERMELHO	R\$ 38,94	16,39	30,53
1096	CHICLE GIGANTE DANNY MORANGO C/ 24	R\$ 38,88	-	-
150	CHICLE FLICS HORTELA BLISTER 12CT C/ 12 UNID.	R\$ 38,22	31,44	39,30
155	CHOCOLATE GAROTO BATON BRANCO 30 UNID.	R\$ 37,93	37,93	9,49
350	TRIDENT FRESHMINT 21 UNID.	R\$ 37,71	31,43	31,43
288	PILHA AAA ALCALINA PALITO DURASONIC	R\$ 37,62	59,32	16,74
930	BEB. ICE 51 MENTA AZUL SENSACOES 275 ML C/ 6	R\$ 37,44	-	-
151	CHICLE FLICS TUTTI FRUTI BLISTER 12CT C/ 12 UNID.	R\$ 37,34	35,37	56,99
913	SALG. TOP PICANHA 45 GR MET. BILU C/ 10	R\$ 37,32	27,99	20,53
796	CHICLE BLONG 3 NAPOLITANO 600 GR C/ 40 UNID.	R\$ 37,05	11,12	7,41
259	BEB. LICOR CANELA BARKAN 900 ML VDO	R\$ 36,56	15,90	34,98
435	BEB. BITTER BARKAM 900 ML VDO	R\$ 36,44	17,35	41,64
185	COPO VDO 100 ML F. GROSSO COD. 3033 NADIR	R\$ 35,89	29,25	39,94
862	REFRIG. 600ML PET SODA LIMONADA AGUA DA SERRA	R\$ 35,53	42,63	-
341	SUCO PRONTO TILLY PESSEGO 450 ML	R\$ 35,04	65,70	43,84
809	SUCO PRONTO TIKITO FRUTAS VERMELHAS 450 ML	R\$ 34,80	50,24	20,28
812	SUCO PRONTO TIKITO FRUTAS TROPICAIS 450 ML	R\$ 33,80	3,38	-
560	BEB. VINHO GIROLA TINTO SECO 750ML VDO	R\$ 33,28	-	12,80
872	PAPEL ALUMINIO 45CM X 4MT GABOARDI	R\$ 33,23	9,19	24,75
795	CHICLE BLONG YOGURT MORANGO 600 GR C/ 40 UNID.	R\$ 33,22	14,24	12,66
883	PIRULITO BLONG MELANCIA E MORANGO 24X28G 672GF	R\$ 33,10	17,82	5,10
703	SALG. PIC PREMIUM CHURRASCO 50 GR BILU C/ 20	R\$ 32,00	144,00	96,00
225	EMB. PAPEL 1 KG 500 UNID. KRAFT	R\$ 31,95	35,50	53,25
1047	CHOCOLATE GAROTO BATON DUO 30 UNID.	R\$ 31,81	31,81	10,61
820	CHOCOLATE PECCIN TRENTO AVELA C/ 16	R\$ 31,77	121,68	131,35
29	REFRIG. 200ML LIMAOZINHO RET. AGUA DA SERRA	R\$ 31,51	34,56	46,51
1076	SACOLA PLAST. 38 X 48 BRANCA FLEX 2,6KG LIPLAST	R\$ 31,19	21,95	9,47

continua

continuação

2014		Janeiro	Fevereiro	Março
625	EMB. PAPEL 2 KG 500 UNID. KRAFT	R\$ 30,40	-	-
346	TOALHA PAPEL 2 DOBRAS CREME VIRTUS	R\$ 30,35	18,71	28,64
344	REFRIG. 290ML LARANJA RETORN. SUKITA	R\$ 29,82	24,85	29,82
794	CHICLE BLONG UVA 600 GR C/ 40 UNID.	R\$ 29,64	22,23	33,35
212	DROPS HALLS MENTHOL AZUL C/ 21	R\$ 29,64	16,88	45,00
853	BISC. VITORIA WAFFER CHOCO BCO 100 GR	R\$ 29,43	19,85	9,52
1070	GOMA GOMAKS 70 GR AMENDUPA	R\$ 28,23	51,32	56,86
1082	SALG. TOP PRESUNTO 45 GR MET. BILU C/ 10	R\$ 28,11	31,42	13,23
895	CANUDO VITAMINA SUPER 250 UNID. LISTRADO TRANS	R\$ 27,90	28,08	16,20
172	ACHOC. 200 ML DESC. TP CHOCOLEITE C/ 3	R\$ 27,79	-	3,79
104	SALG. TOP CACH. QUENTE 45 GR MET. BILU C/ 10	R\$ 27,64	27,64	20,73
1130	PIRULITO BLONG BLUE 24X28G 672GR PECCIN	R\$ 27,46	21,36	18,31
989	CHICLE BRINQ MORANGO 100 UNID. TOFANO	R\$ 27,32	65,85	32,78
456	BALA MENTA TOFANO 700 GR	R\$ 26,75	32,89	29,85
61	BALA CHICLE BOLETE DORI 700 GR	R\$ 26,67	26,67	49,52
628	OVO CODORNA 300GR VIDRO PEQUENO	R\$ 26,51	135,24	70,56
224	EMB. PAPEL 1/4 KG 500 UNID. KRAFT	R\$ 26,34	28,08	23,76
950	PE DE MOLEQUE BANDEJA 20 UNID. SAO JOAO	R\$ 26,20	20,96	34,06
798	CHICLE BLONG HORTELA GR C/ 40 UNID.	R\$ 26,10	31,50	22,23
708	BEB. VINHO RANDON TINTO SUAVE 4,6 LT	R\$ 24,96	8,32	8,32
181	BEB. CONHAQ. ALCATRAO SAO JOAO DA BARRA 900 ML	R\$ 24,00	16,00	60,00
1066	PIRULITO BOLA SUPIMPA C/ 100 UNID. 700 GR SANTA RI	R\$ 23,66	3,38	54,72
223	EMB. PAPEL 1/2 KG 500 UNID. KRAFT	R\$ 23,60	33,84	28,20
705	MANDOLATE POTE 21 UNID. SAO JOAO	R\$ 23,58	28,82	37,01
877	PIRULITO DO AMOR MACA C/24X20G 480GR PECCIN	R\$ 23,37	23,37	14,87
886	PIRULITO BLONG MORANGO 24X28G 672GR PECCIN	R\$ 23,19	25,51	23,19
779	CHOCOLATE LACTA SONHO DE VALSA MAIS 30 UNID.	R\$ 22,97	22,97	34,46
928	BEB. ABACAXI CURTIDO GARRAFAO 4000ML MOECANA	R\$ 22,88	17,16	11,44
660	BEB. MARACUJA GARRAFAO 4000ML BOMME	R\$ 22,88	5,72	11,44
195	CORATIVO ANTISEPTICO KURA KORTE 35 UNID.	R\$ 22,73	16,10	-
1093	GELEIA FRUTA EMBALADA C/ 20NUTRI BONN 1,5 KG	R\$ 22,62	-	31,67
612	BALA MILHO VERDE CREMOSA RICLAN 584GR	R\$ 22,60	25,83	35,51
998	PE DE MOLEQUE AMENDUPA 50 UNID.	R\$ 22,15	29,53	69,28
67	BALA MOR. C/ RECH. LEIT. COND. BALIN. DO CORACAO	R\$ 22,07	31,53	22,07
305	BEB. RAIZ AMARGA CAPRICO 880 ML PET C/6	R\$ 21,98	66,96	33,48
244	BEB. FERNET GREENBERG 1LT VDO	R\$ 21,97	-	-
646	CHICLE FLICS EXTRA FORTE BLISTER 12CT C/ 12 UNID.	R\$ 21,95	6,59	24,15
1004	SALG. BATATA OND.CHURRASCO BILUBATATA 18 X 45 G	R\$ 21,84	7,28	21,84
927	CHICLE FLICS UVA REFRESCANTE BLISTER 12CT C/ 12 UNI	R\$ 21,62	17,69	23,58
786	BALA HITZ INTENSE 450 GR PECCIN	R\$ 21,42	30,35	58,14
360	AMENDOIM S/PELE PIMENTA C/ LIMAO 50GR AMENDUF	R\$ 21,40	36,47	16,57
307	BEB. RAIZ MARGA PP WILSON 900 ML	R\$ 20,77	43,13	19,17
799	CHICLE BLONG 3 MELANCIA GR C/ 40 UNID.	R\$ 20,73	11,08	18,99
980	BEB. VINHO TREVISOL TINTO SECO 350 ML LONG NECK	R\$ 20,68	-	-
894	CANUDO VITAMINA 400 UNID. LISTRADO TRANSPAREN	R\$ 20,58	15,00	8,87
920	CHOCOLATE PECCIN TRENTO CASTANHA DE CAJU C/ 16	R\$ 20,52	36,93	32,87
351	TRIDENT FRESH HERBAL 21 UNID.	R\$ 20,36	61,07	308,78

continua

continuação

2014		Janeiro	Fevereiro	Março
393	BEB. VODKA RAIZOV LIMON 900 ML VDO	R\$ 20,26	44,92	6,14
850	BISC. VITORIA RECH. LIMA0 100 GR	R\$ 20,15	4,43	3,99
1106	CHOCOLATE PECCIN AFFETTO LEITE C/ 16	R\$ 18,73	6,25	12,49
650	BALA BUTTER TOFFE COCO 800 GR	R\$ 18,62	-	18,62
782	BEB. VODKA KISLLA BLUE BERRY 900 ML VDO	R\$ 18,59	83,07	98,77
1084	BEB. VODKA KISLLA PINA COLADA 900 ML VDO	R\$ 18,59	58,45	54,48
1049	BALA CAFE SACHET SANTA FE 700 GR	R\$ 18,34	15,72	23,58
887	PIRULITO BLONG CEREJA 24X28G 672GR PECCIN	R\$ 18,31	12,21	21,36
855	BISC. VITORIA WAFER LIMA0 100 GR	R\$ 18,18	2,65	4,56
559	BALA MACA VERDE C/ RECH. ITS LOVE 700GR	R\$ 17,51	16,16	33,60
1118	SUCO PRONTO TILLY MANGA 450 ML	R\$ 17,43	39,20	4,36
635	DOCE MARIA MOLE COMPRIDA ARAPONGAS C/ 50	R\$ 17,42	24,69	52,97
1111	MOSTARDA SACHET DAJUDA	R\$ 17,15	20,58	-
286	PILHA AA PEQUENA DURASONIC CAIXA C/60 UNID.	R\$ 17,07	-	19,42
249	GUARD. DE MESA 20 X 22,5 VIRTUS C/ 20	R\$ 17,03	36,63	29,97
741	BISC. MINIBISK CALABRESA TUBO PRODASA 80GR	R\$ 17,03	54,48	18,85
145	CHICLE BUBBALOO HORTELA/MENTA 60 UNID.	R\$ 16,98	2,78	8,33
64	BALA CAFE GOLD TOFANO 700 GR	R\$ 16,83	16,83	19,85
1078	BALA HITZ EXTREME450 GR PECCIN	R\$ 16,76	44,09	78,80
914	PE DE MOLEQUE PEZAO GRANDE 20 UNID. IRLOFIL	R\$ 16,72	39,43	35,74
854	BISC. VITORIA WAFER DOCE DE LEITE 100 GR	R\$ 16,53	21,16	9,74
885	PIRULITO BLONG TUTTI FRUTTI 24X28G 672GR PECCIN	R\$ 16,24	18,56	23,19
451	DROPS HALLS MARACUJA C/ CHOCO CREAMY C/ 21	R\$ 16,24	14,67	51,33
1134	EMB. PAPEL 5 KG 500 UNID. KRAFT	R\$ 16,18	32,35	16,16
693	PALITOS EMBALADOS 1000 UNID. GABOARDI	R\$ 16,00	12,00	-
146	CHICLE BUBBALOO MORANGO 60 UNID.	R\$ 15,98	22,21	19,43
848	BISC. VITORIA RECH. CHOCO BCO 100 GR	R\$ 15,98	-	16,48
260	BEB. LICOR MENTA BARKAN 900 ML VDO	R\$ 15,90	20,67	27,03
983	CHOCOLATE PECCIN TRENTO CARAMELO C/ 16	R\$ 15,84	42,22	31,69
838	ESPETO CHURRAS. GABOARDI 25CM	R\$ 15,41	9,81	-
296	PIRULITO BABBOM XTREME ACIDO SORT. 576 GR C/ 24	R\$ 15,00	4,29	15,00
1038	AMENDOIM C/PELE 50GR AMENDUPA	R\$ 14,79	12,07	17,10
1124	BALA BUTTER TOFFE PACOCA AMOR 800 GR	R\$ 14,67	4,89	4,89
1086	BEB. VODKA KISLLA PESSEGO 900 ML VDO	R\$ 14,43	9,82	20,10
1083	BEB. VINHO RANDON TINTO SUAVE 720 ML	R\$ 13,83	-	8,50
742	BISC. MINIBISK PIZZA TUBO PRODASA 80GR	R\$ 13,79	26,42	21,24
97	SALG. PELLET BACON 35 GR TRANS. BILU C/ 10	R\$ 13,66	21,45	16,26
811	SUCO PRONTO TIKITO PESSEGO 450 ML	R\$ 13,52	3,38	-
78	BALA UVA VERDE LOVE MANIA 700 GR	R\$ 13,47	10,78	25,97
1054	AMENDOIM COLORIDO 70GR AMENDUPA	R\$ 13,22	18,37	14,93
1031	CHICLE BLONG EVOLUTION CEREJA 600 GR C/40 UNID.	R\$ 12,97	1,86	9,27
1059	DELIMAKS 70GR AMENDUPA	R\$ 12,83	14,99	15,06
1077	PIRULITO DO AMOR CEREJA 24X20GR 480GR PECCIN	R\$ 12,75	10,62	19,12
1103	PASTILHA MINTY HORTELA + LARANJA C/ 12	R\$ 12,62	3,16	6,31
1101	PASTILHA MINTY MORANGO C/ 12	R\$ 12,62	12,62	-
1100	PASTILHA MINTY TUTTI FRUTTI C/ 12	R\$ 12,62	6,31	-
634	DOCE COPO TREMENDAO ARAPONGAS C/ 50	R\$ 12,61	14,45	38,52
636	DOCE SORVETE QUENTE ARAPONGAS C/ 50	R\$ 12,61	9,64	19,27
1105	CHOCOLATE PECCIN AFFETTO AVELA C/ 16	R\$ 12,49	-	6,25

continua

continuação

2014		Janeiro	Fevereiro	Março
1125	BEB. BUTIA CURTIDO GARRAFAO 4000ML MOECANA	R\$ 12,44	37,32	124,40
8	REFRIG. 200ML ABACAXIZINHO RET. AGUA DA SERRA	R\$ 11,64	11,02	12,24
626	EMB. PAPEL 10 KG 500 UNID. KRAFT	R\$ 11,27	22,54	11,27
975	CHUPAO DE LEITE 1,5 KG PINGO MILK	R\$ 11,22	14,96	5,62
778	CHOCOLATE LACTA LANCY 30 UNID.	R\$ 11,21	44,82	89,64
1052	BALA CARAMELO LEITE BAUNILHA SANTA RITA 700GR	R\$ 11,01	30,26	28,67
1109	PAPEL PARA CIGARRO ESPECIAL NEVE C/ 35	R\$ 11,00	-	5,50
82	BARALHO JOGO COPAG 157	R\$ 10,89	108,96	43,59
881	PIRULITO DO AMOR MACA VERDE 24X20G 480GR PECCIN	R\$ 10,62	6,38	6,38
217	DROPS HALLS MELANCIA C/ 21	R\$ 10,60	25,51	70,13
1120	BALA LUA CHEIA CHANTILLY700 GR DORI	R\$ 10,32	10,32	15,48
53	BALA AMENDOIM PRODASA 700 GR	R\$ 10,20	13,60	11,90
696	BEB. BITTER CAPRICHIO 880 ML VDO	R\$ 10,08	-	-
363	BEB. CAMPO ALTO 900 ML COCK. AROMA DE UVA	R\$ 10,03	-	-
1032	PIRULITO FRAMBOESA 7 BELO 700 GR	R\$ 9,94	6,63	36,43
904	VIBE FRUIT MIX C/ 16 PECCIN	R\$ 9,75	14,62	24,36
193	COPO VDO 264 ML REFRIG. COD. 2601 NADIR	R\$ 9,71	3,89	5,83
803	CHICLE BLONG 2 TANGERINA E MORANGO 600 GR C/ 40	R\$ 9,52	3,12	4,68
60	BALA CARAMELO MEIO A MEIO EMBARE 840 GR	R\$ 9,38	43,77	53,88
1039	AMENDOIM CHOCOLATE 70GR AMENDUPA	R\$ 9,36	29,79	74,83
1035	BALA BUTTER TOFFE CHOKO CEREJA 800 GR	R\$ 9,31	-	13,97
1131	PIRULITO BLONG BLACK 24X28G 672GR PECCIN	R\$ 9,16	12,21	9,16
871	PAPEL ALUMINIO 30CM X 4MT GABOARDI	R\$ 8,99	0,95	9,46
1056	BISC. SALCUITS TRAD. TUBO PRODASA 80GR	R\$ 8,97	18,16	11,37
1058	COCADA QUEBRA QUEIXO C/20 VITORIA	R\$ 8,86	-	-
926	CHICLE FLICS POWER BLISTER 12CT C/ 12 UNID.	R\$ 8,78	8,78	19,76
322	BEB. STANHEGUER BARTENIKE 900 ML VDO	R\$ 8,68	19,86	-
411	COPO PLAST. 300 ML TRANS. 100 UNID. TOTALPLAST	R\$ 8,58	-	-
903	VIBE TUTTI FRUTTI C/ 16 PECCIN	R\$ 8,57	8,57	-
274	PALITO DENTAL 25 X 100 = 2500 UNID. GABOARDI	R\$ 8,52	10,65	12,78
965	BEB. VODKA KISLLA ABSINTO 900 ML VDO	R\$ 8,48	-	19,63
720	BALA BUTTER TOFFE MARACUJA 800 GR	R\$ 8,37	12,55	25,10
557	BALA COCO QUEIMADO 700 GR	R\$ 8,15	16,31	14,68
1094	SALG. BILUZITOS PREMIUM CEBOLA 40 GR BILU C/ 25	R\$ 8,12	4,06	4,06
668	SALG. PIC PREMIUM ERVAS FINAS 50 GR BILU C/ 20	R\$ 8,00	24,00	48,00
65	BALA CANELA SANTA FE 600 GR	R\$ 7,96	9,95	19,90
789	BALA TRIBALA MORANGO 600 GR PECCIN	R\$ 7,91	13,17	5,27
709	BEB. VINHO RANDON BRANCO SECO 4,6 LT	R\$ 7,88	-	7,88
1121	CHICLE GIGANTE DANNY MELANCIA C/ 24	R\$ 7,78	-	-
1097	CHICLE GIGANTE DANNY TUTTI FRUTTI C/ 24	R\$ 7,78	15,56	7,78
1122	CHICLE GIGANTE DANNY YOGURT C/ 24	R\$ 7,78	-	23,33
148	CHICLE BUBBALOO UVA 60 UNID.	R\$ 7,55	8,33	16,66
857	BALA MORANGO AZEDINHO RICLAN 584GR	R\$ 7,51	1,88	9,39
793	PIRULITO BAT BAT MORANGO 600 GR PECCIN	R\$ 7,49	76,70	1,88
1087	GELEIA FRUTA EMBALADA C/ 50 NUTRI BONN 1,05 KG	R\$ 7,42	3,71	3,71
1079	CHICLE BLONG MACA VERDE GR C/ 40 UNID.	R\$ 7,41	5,56	5,56
113	BEB. BITTER CAVALO BRANCO 900 ML VDO	R\$ 7,38	49,20	7,38

continua

continuação

2014		Janeiro	Fevereiro	Março
617	GUARD. DE MESA 30 X 32,5 VIRTUS C/ 20 UN	R\$ 7,30	21,90	7,30
783	BEB. VODKA KISLLA KIWI 900 ML VDO	R\$ 7,28	-	9,25
764	DROPS FREGELLS MELANCIA FRESH C/ 12	R\$ 7,05	8,22	14,38
201	DROPS FREGELLS MORANGO CREMY C/ RECH. C/ 12	R\$ 7,05	-	6,17
1063	BALA MASTIGAVEL SORT. FANTASIA SANTA RITA 700 GR	R\$ 7,04	-	-
884	PIRULITO BLONG UVA 24X28G 672GR PECCIN	R\$ 6,96	16,24	20,88
878	PIRULITO DO AMOR UVA 24X20G 480GR PECCIN	R\$ 6,91	6,91	6,91
737	MOLHO PIMENTA 900 ML SMART	R\$ 6,90	10,58	6,53
1065	PIRULITO BOLA SUPIMBOOL TUTTI FRUTTI C/ 50 UNID. 6	R\$ 6,89	22,12	1,39
581	BEB. VINHO VAILAT BRANCO SUAVE 750ML	R\$ 6,86	-	-
72	BALA ERVA CIDREIRA PRODASA 700 GR	R\$ 6,80	-	11,90
247	GUARD. ESTOJO 1000 UNID. VIRTUS	R\$ 6,79	9,70	3,34
915	FONDANT DE LEITE POTE 20 UNID. IRLOFIL	R\$ 6,69	-	-
1023	BEB. WISKY OLDEN BLEND PREMIUM 1 LT VDO	R\$ 6,57	54,46	66,13
717	SACO DE LIXO 30 LT - C/ 10 UNID. INDUPLAST	R\$ 6,49	4,13	8,85
879	PIRULITO DO AMOR FRAMBOESA 24X20G 480GR PECCIN	R\$ 6,38	12,75	12,75
1104	PASTILHA MINTY MARACUJA + UVA C/ 12	R\$ 6,31	3,16	6,31
149	CHICLE CORSARIO BOLIBOLITAS 100 UNID. ARCOR	R\$ 6,25	-	-
753	TRIDENT VIBE MINT ROCK IN RIO 21 UNID.	R\$ 6,02	6,02	-
730	PALITO 5000 UNID. GABOARDI	R\$ 6,00	9,00	15,00
207	DROPS FREGELLS MENTA C/ 12	R\$ 5,78	14,38	14,38
397	BEB. VODKA STOKOLM LIMON 1 LT VDO	R\$ 5,74	-	-
1080	CHICLE BLONG EVOLUTION MORANGO 600 GR C/40 UNI	R\$ 5,56	-	14,82
257	LAMINA FIAT LUX CARTELA	R\$ 5,53	11,05	-
210	DROPS FREGELLS MORANGO C/ 12	R\$ 5,39	8,22	14,38
1119	BALA CARAMELO CHOCOLATE SANTA RITA 700GR	R\$ 5,36	16,08	21,92
790	BALA TRIBALA UVA 600 GR PECCIN	R\$ 5,27	7,91	2,64
203	DROPS FREGELLS EXTRA FORTE C/ 12	R\$ 5,00	3,60	7,19
1057	VIBE ADRENALINA C/ 16 PECCIN	R\$ 4,88	4,88	-
740	BISC. MINIBISK QUEIJO TUBO PRODASA 80GR	R\$ 4,83	28,95	27,22
1064	PIRULITO BOLA SUPIMBOOL SORT. C/50 UNID. 600 GR SA	R\$ 4,75	1,59	5,11
1114	BALA BUTTER TOFFE LEITE 800 GR	R\$ 4,66	4,66	13,97
1012	BEB. ICE RAIZOV BLUE VANILLA 275 ML C/6 VDO	R\$ 4,64	-	-
890	BEB. ICE RAIZOV MACA VERDE 275 ML C/6 VDO	R\$ 4,64	-	-
856	DOCE DE ABOBORA BIG EMBALADA C/ 20 NUTRI BONN	R\$ 4,64	4,64	18,54
177	SACOLA PLAST. 30 X 40 CREME LIPLAST	R\$ 4,63	16,21	23,16
1074	BEB. VINHO VAILAT TINTO SECO 750ML	R\$ 4,60	-	-
661	BEB. VODKA LIMA O BLANKITA 1LT VDO	R\$ 4,58	-	-
231	BEB. FOGO PAULISTA CAPRICO 900 ML	R\$ 4,40	6,60	8,80
906	VIBE VIT C C/ 16 PECCIN	R\$ 4,29	12,86	-
198	DROPS FREGELLS EUCALIPTO C/ 12	R\$ 4,22	3,60	1,80
86	BEB. BATIDA MARACUJA BARKAN 900 ML VDO	R\$ 4,07	2,04	4,07
102	SALG. PIC PREMIUM GORGONZOLA/QUEIJO 50 GR BILU	R\$ 4,00	33,60	28,80
208	DROPS FREGELLS MENTA C/ CHOCO C/ 12	R\$ 3,81	2,10	2,10
1016	CHICLE CORSARIO AZEDINHO DANNY BALL C/ 100	R\$ 3,80	22,78	45,56
1068	PE DE MOCA C/20 1,2KG VITORIA	R\$ 3,78	-	-
1011	DISQUETI DISPLAY 24 UN DORI	R\$ 3,72	11,15	29,72

continua

continuação

2014		Janeiro	Fevereiro	Março
188	COPO VDO 60 ML PINGA COD. 2304 NADIR	R\$ 3,60	-	24,33
1069	COCADA BRANCA C/20 1,2KG VITORIA	R\$ 3,43	-	-
774	BALA MENTA JOICE 700 GR	R\$ 3,28	3,28	3,28
287	PILHA AA PEQUENA DURASONIC CAIXA C/32 UNID.	R\$ 3,27	28,62	25,90
898	BALA MORANGO RECHEADA TOFANO 700 GR	R\$ 3,18	23,96	18,42
1102	PASTILHA MINTY CEREJA C/ 12	R\$ 3,16	3,16	3,16
1098	PASTILHA MINTY HORTELA C/ 12	R\$ 3,16	12,62	-
1099	PASTILHA MINTY LARANJA C/ 12	R\$ 3,16	6,31	-
204	DROPS FREGELLS MELAO C/ CRIST. MENTA FRESH C/ 12	R\$ 2,82	1,80	1,80
787	BALA TRIBALA 2 FRUTAS SORT. 600 GR PECCIN	R\$ 2,64	10,54	10,54
874	BALA TRIBALA CEREJA 600 GR PECCIN	R\$ 2,64	5,27	5,27
788	BALA TRIBALA YOGURT MORANGO 600 GR PECCIN	R\$ 2,59	5,17	2,59
896	CANUDO REFRIG. 800 UNID. LISO	R\$ 2,54	8,87	12,67
1073	BEB. VINHO VAILAT BRANCO SECO 750ML	R\$ 2,30	-	-
1071	BEB. VODKA TRAD. BLANKITA 1LT VDO	R\$ 2,29	9,16	-
1053	CHICLE TUTI FRUTTI DANNY BALL CAIXA C/18	R\$ 2,17	2,17	4,33
466	DROPS FREGELLS CEREJA C/ CHOCO C/ 12	R\$ 2,10	2,10	-
209	DROPS FREGELLS MORANGO C/ CHOCOLATE C/ 12	R\$ 2,10	2,10	-
85	BEB. BATIDA COCO BARKAM 900 ML VDO	R\$ 2,06	-	4,12
87	BEB. BATIDA MORANGO BARKAN 900 ML VDO	R\$ 2,06	-	14,40
1123	FONDANT DE LEITE 50 UNID. IRLOFIL	R\$ 2,01	4,02	-
384	DROPS FREGELLS MARACUJA C/ CHOCO C/12	R\$ 1,91	3,82	3,82
785	BEB. VODKA KISLLA BLACK 900 ML VDO	R\$ 1,88	-	8,61
908	BEB. VODKA KISLLA GUARANA 900 ML VDO	R\$ 1,88	-	9,40
780	BEB. VODKA KISLLA MENTA 900 ML VDO	R\$ 1,88	7,52	3,76
781	BEB. VODKA KISLLA ORANGE 900 ML VDO	R\$ 1,88	-	18,74
564	BALA YOGURT 100 PESSEGO 700 GR	R\$ 1,87	-	-
746	BALA YOGURT 100 RECHEADA DORI 700 GR	R\$ 1,87	1,87	7,46
200	DROPS FREGELLS CEREJA C/ 12	R\$ 1,80	5,39	7,19
818	BALA PURA PESSEGO COM POLPA 150GR PECCIN	R\$ 1,69	-	-
641	SALG. PIPO SHOW 40 GR MET. BILU C/ 10	R\$ 1,68	5,88	6,51
907	BEB. VODKA KISLLA CITRUS 900 ML VDO	R\$ 1,67	10,02	28,39
589	BEB. BATIDA AMENDOIM PIRATINHA 900 ML VDO	R\$ 1,44	-	-
924	DROPS FREGELLS AZEDINHO CEREJA C/ 12	R\$ 1,41	-	5,39
706	DROPS FREGELLS AZEDINHO MORANGO C/ 12	R\$ 1,41	10,78	12,58
1089	BEB. AGUARD. CANA 51 200ML PET SHIRINK	R\$ 1,38	-	16,50
639	COPO PLAST. 200 ML TRANS. 100 UNID. TOTAL PLAST	R\$ 0,98	-	-
700	DROPS FREGELLS UVA VERDE C/ 12	R\$ (0,99)	-	-
624	BEB. VINHO RANDON TINTO SECO 750 ML	R\$ (3,17)	-	3,17
TOTAL		R\$ 66.329,17	65.090,82	60.117,44

Fonte: Dados da empresa